物件番号	066	分類	売却・賃貸	価格	売却1,000万円 賃貸75,000円/月

物件住所	富山県高岡市柴野216

物件の概要							
	土地面積	548.76 ㎡ 165.99 坪	建物面積	1階	157.65 ㎡ 47.68 坪	2階	46.30 ㎡ 14 坪
	構造	木造2階建て	補修の要否	不必要		補修費用の負担	
	建築年	昭和51年 建築	空き家になった時期	令和7年4月頃			

間取り		
	1階	■ 和室 8畳×4 6畳×2 ■ 台所 ■ 風呂 ■ トイレ ■ 物置場
	2階	■ 和室 6畳×3 ■ 物入れ

設備状況				
	ガス	プロパン	風呂	有
	水道	上水道・井戸	下水道	下水道
	トイレ	水洗	駐車場	有 （5台）

間取り図

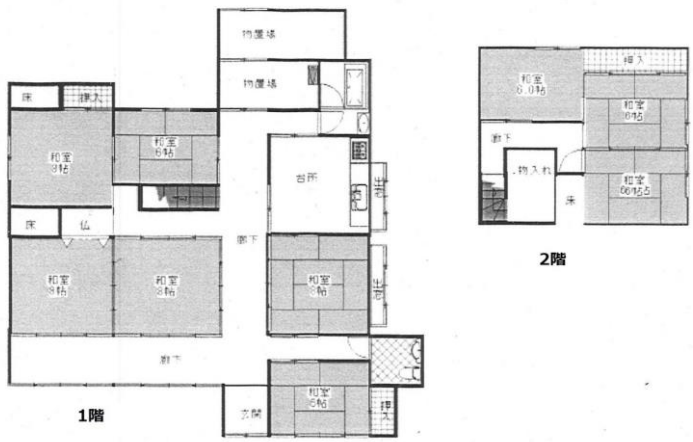

主要施設等への距離（概算）		
あいの風とやま鉄道西高岡駅	3.4	km
十日市バス停	160	m
ひらせいスーパーセンター	2.9	km
厚生連高岡病院	4.3	km
福岡消防署	4.9	km
高岡警察署 高岡西交番	2.4	km
高岡市役所 福岡支所	6.8	km
みつば保育園	1.6	km
五位小学校	2.6	km
五位中学校	2.7	km

特記事項	■登記あり ■要敷金