高岡市

不動産情報 売家

所在地	高岡市 和田 20				
交　通	あいの風鉄道高岡やぶなみ駅　徒歩　10　分				
価　格	700 万円		築年月	S38年新築 S59年改築	
	消費税	不要		－円	
土　地	公簿	263.75 ㎡		79.78 坪	
	実測	－ ㎡		－ 坪	
	地目	宅地	権利	所有権	
	間口	m	奥行	m	
建　物	タイプ	7 DK		2階 建	
	構造	木造		瓦葺	
	床面積	173.01 ㎡		52.33 坪	
	1F	93.54 ㎡	2F	79.47 ㎡	
	3F	㎡	延	173.01 ㎡	

設　備	上水道	井戸	下水道	浄化槽	都市G	集中P	個別P	車庫	駐車
	○		○				○		4

接　道	種別	方向	道路巾	公・私	舗装	融雪
	一方	北西	5m	公道	有	有

区　域	第一種住居	建蔽/60%	容積/200%
その他	居住誘導区域	引　渡	相談
		学区	南条小・南星中
備　考	建物面積は確認申請による　現況優先 北側空地含む　建物未登記		

取引態様	媒介	B	現況	リフォーム	空家BK	RE
			空		○	○

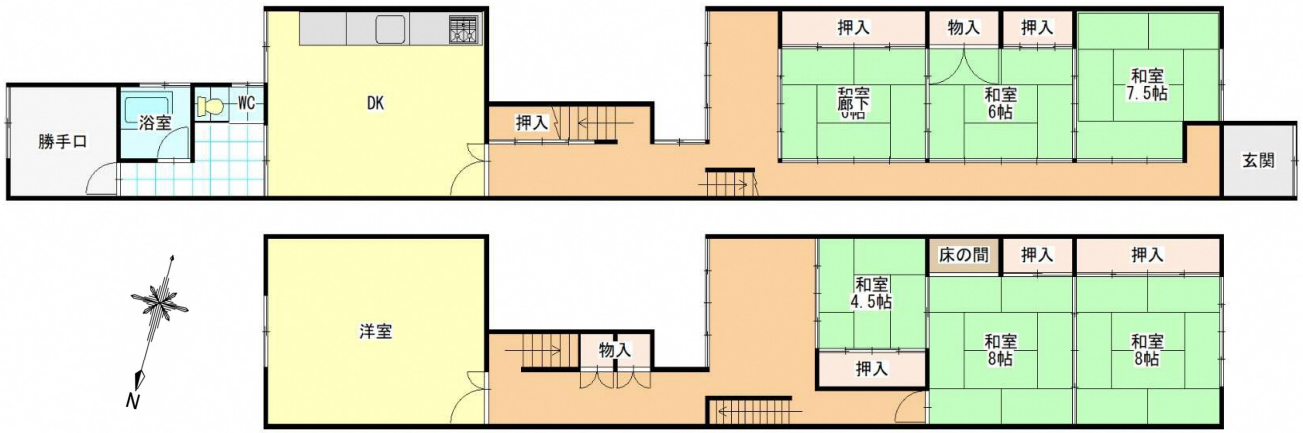

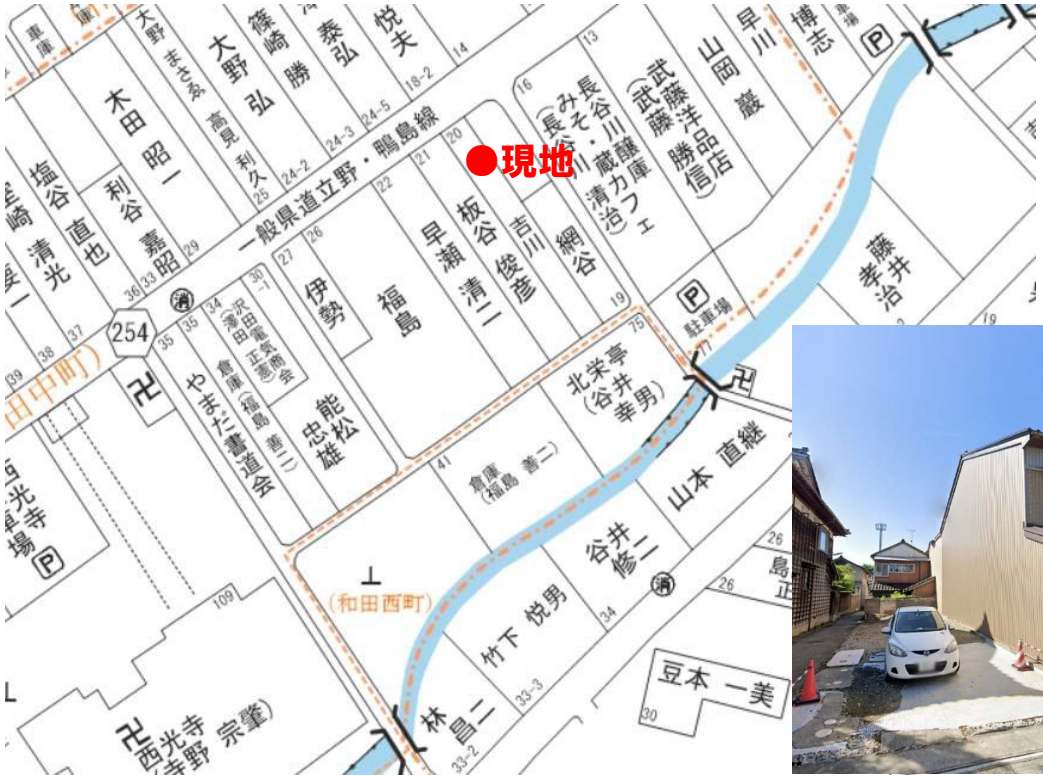



富山県知事（10）1606号
有限会社ハウジングサカイ
〒933-0866 高岡市清水町３丁目4-29
TEL：0766-25-1904
FAX：0766-25-2205
Home http://www.nijinokai.jp/sakai
Mail h-sakai@p1.tcnet.ne.jp

高岡市