売戸建住宅

高岡市吉久２丁目

車約５台の駐車スペース付
桜並木沿いです！

間取り	建物面積	築年月
8SLDK	227.23㎡	1992年12月

チェックポイント！

二世帯向き,整形地,閑静な住宅街,トイレ２ヶ所,３口以上コンロ,照明器具,上水道,下水道,側溝,エアコン,庭,駐車場３台分以上

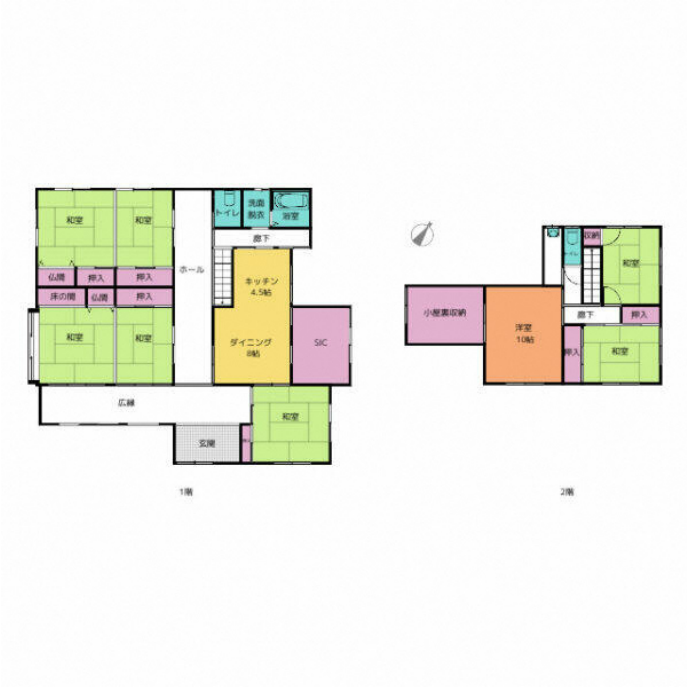



物件種目	売戸建住宅
最寄駅	吉久
間取タイプ	8SLDK
価格	1,850万円

物件所在地	富山県高岡市吉久２丁目 6番46		
交通	万葉線 吉久 徒歩7分		
土地面積	公簿 660.78㎡	私道面積(共有持分)	
建物 構造・規模	木造 2階建		
建物 面積	227.23㎡		
建物 間取内訳			
土地権利	所有権	地目	宅地
都市計画	市街化区域	用途地域	準工業
建ぺい率	60%	容積率	200%
築年月	1992年12月	駐車場	
現況	空家	引渡可能時期	即時
建築確認番号			
接道状況(角地・間口)	角地：３方道路　東6.2m 公道 接面22.0m　南6.2m 公道 接面18.0m　西6.2m 公道 接面22.0m		
設備	トイレ２ヶ所,３口以上コンロ,照明器具,上水道,下水道,側溝,エアコン,庭,駐車場３台分以上		
備考	地勢：平坦　建物状況調査：申込対応可 検査料買主負担なし 利用駅１：万葉線 新吉久 徒歩11分		

この図面は物件情報の一部を抜粋して掲載しております。（現況優先）
入居日・引渡日変更や付帯条件、別途料金等が発生する場合もありますのでご確認ください。

at home

infosheet　物件番号　69821627088

国土交通大臣免許（４）第７４７３号　〒930-0887 富山県富山市五福８区３５４８－１４

光陽興産株式会社　開発営業本部

TEL： 076-407-5505　FAX： 076-407-5506　定休日：水曜日

■取引態様： 媒介