内水浸水想定区域図 想定最大規模

約 1000 年に一度の大雨

福岡地区

この地図の作成に当たっては、国土地理院長の承認を得て、同院発行の基盤地図情報を使用した。
（測量法に基づく国土地理院長承認（使用）R 3JHs 416）
内水浸水想定は、高岡市内のうち、内水浸水リスクが高い下水道計画区域（雨水）を対象とした。

凡例

- 市役所・庁舎
- 地下道（アンダーパス）
- 国道
- 県道
- 鉄道・軌道
- 市界
- 小学校区
- 下水道計画区域（雨水）

内水浸水の深さ
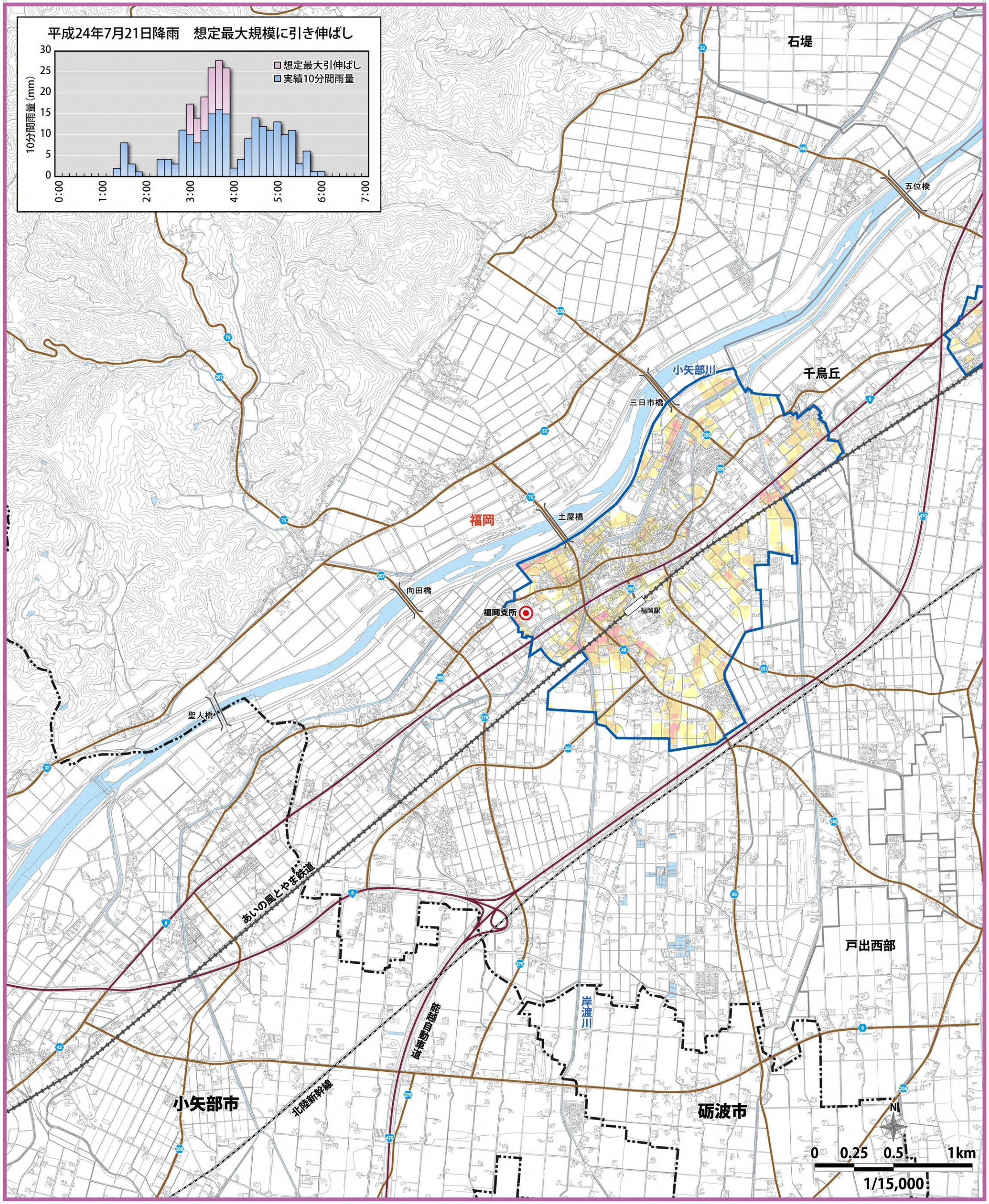
- 1.0m以上
- 0.5m以上～ 1.0m未満
- 0.2m以上～ 0.5m未満
- 0.1m以上～ 0.2m未満