A387		二上谷内１号線
A388		二上谷内２号線
A389		二上１号線
A390		二上２号線
A392		二上４号線
A393		二上５号線
A395		二上７号線
A396		二上８号線
A397		二上９号線
A402		二上１４号線
A403		二上１５号線
A404		二上１６号線
A405		二上１７号線
A406		二上１８号線
A407		二上１９号線
A427	1	二上２１号線
A428		二上２２号線
A429		守護町二丁目上二上線
A575	2	二上２４号線
A869		二上２９号線
A870		二上３０号線
A872		二上３２号線
A873		二上３３号線
A875		二上３５号線
A876		二上３６号線
A877		二上３７号線
A878		二上３８号線
A879		二上３９号線
A884		二上４０号線
A887		二上４２号線
A888		二上４３号線
A890		二上４５号線
A893	2	二上４８号線
A895		山園町１８号線
A897		二上５２号線
A898		山園町１号線
A899		山園町２号線
A900		山園町３号線
A901		山園町４号線
A902		山園町５号線
A903		山園町６号線
A904		山園町７号線
A905		山園町８号線
A906		山園町９号線
A907		山園町１０号線
A908		山園町１１号線
A909		山園町１２号線
A910		山園町１３号線
A911		山園町１４号線
A912		山園町１５号線
A913		山園町１６号線
A914		山園町１７号線
A915		二上５３号線
A1024		城光寺４号線
B231	1	伏木古府三丁目西海老坂線

高 岡 市 道 路 網 図

1：5，000 国土基本図
VII－ＨＤ １６－２

06-3	06-4	07-3
16-1		17-1
16-3	16-4	17-3

図　化　平成３０年 ３月
網図作成　平成２５年 ３月

06-4

16-1

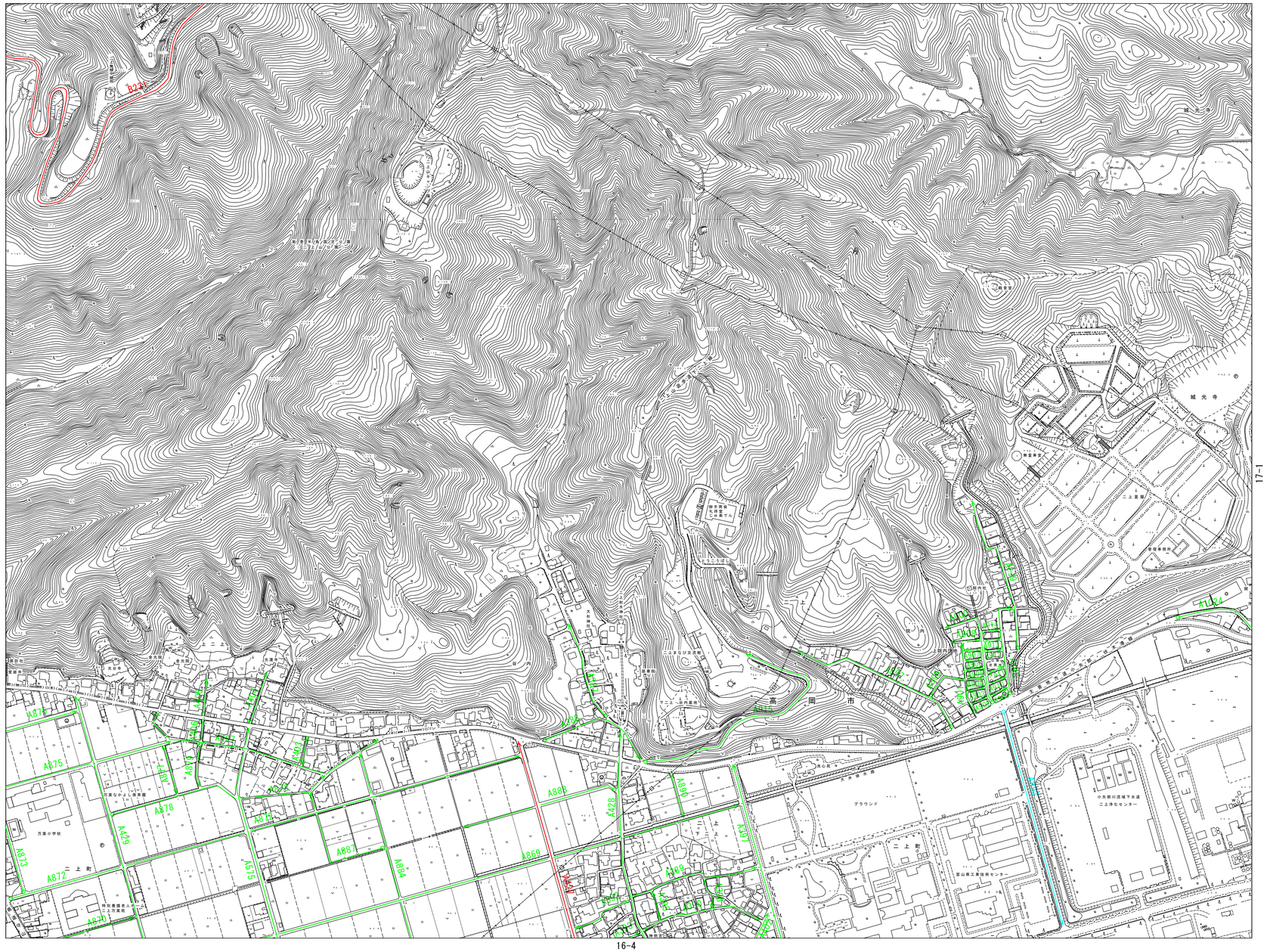

17-1

16-4