

第1節 各種事業実績

1 商店街共同化施設事業一覧表

年度	名 称	総工事費 (補助額)	補 助 対 象 事 業
47～49	坂 下 町 商 店 街(振)	78,696 千円 (11,355)	・照明施設・アーケード ・カラー舗装・路盤工事
49～50	銀 座 通 り 商 盛 会	11,400 (2,279)	・照明施設・アーケード
49	戸 出 本 町 商 栄 会	1,802 (360)	・照明施設
49～50	中 央 通 り 商 盛 会	11,676 (2,335)	・照明施設・アーケード
49	桐 木 町 商 店 街 (振)	1,327 (265)	・照明施設
50	御 旅 屋 通 商店 街 (振)	3,999 (799)	・アーケード
50	恵 比 須 通 り 商 盛 会	1,550 (310)	・照明施設
50～51	御 旅 屋 通 商店 街 (振)	15,390 (3,078)	・アーケード
51	中 島 町 商 工 会	1,480 (296)	・照明施設
51	末 広 町 商 店 街	3,842 (768)	・アーケード
51	白 銀 町 商 盛 会	1,014 (202)	・照明施設
51	戸 出 東 部 商 栄 会	4,736 (947)	
51	鴨 島 町 商 工 会	3,587 (717)	・照明施設
51	通 町 商 栄 会	1,339 (267)	・照明施設
50	銀 座 通 り 商 盛 会	1,392 (278)	・アーケード
52	(協)高岡問屋センター	73,744 (14,130)	・問屋センター補完事業 52～54 年 (道路築造、舗装等) (42,390×1/3)
52	桜 馬 場 通 振 興 会	1,180 (230)	・照明施設
52	(協)戸出ショッピングセンター	3,500 (700)	・照明施設
52	片原町東側アーケード会	1,648 (329)	・アーケード
52	御 旅 屋 通 商店 街 (振)	2,300 (452)	・アーケード
52	恵 比 須 通 り 商 栄 会	552 (111)	・放送施設
52	戸 出 巴 町 商 店 会	3,239 (648)	・照明施設
52	伏木駅前本通り街灯促進会	1,180 (230)	・照明施設
52	(協)ファミリープラザハニー	950,000 (3,000)	・駐車場融雪設備工事 ・用水路移設工事

年度	名 称	総工事費 (補助額)	補 助 対 象 事 業
53	南部商店街パーキング組合	6,784 (1,357)	・融雪装置
53	伝統工芸高岡漆器協	550 (110)	・広告宣伝用立看板設置
53	坂下町商店街(振)	3,590 (711)	・アーケード
53	高の宮通り商店街(振)	4,658 (932)	・照明施設・アーケード・看板
53	片原町西側アーケード会	751 (150)	・アーケード
53	末広町商店街(振)	2,334 (467)	・看板・水飲場
53	御旅屋通商店街(振)	3,056 (611)	・アーケード
53	大仏通り商盛会	1,176 (253)	・照明施設
53	末広町商店街(振)	2,160 (432)	・アーケード・カラー舗装
54	中田商工会	58,040 (17,500)	・会館
54	末広町親和会	25,900 (5,000)	・アーケード
54	末広町商店街(振)	895 (179)	・アーケード
55	末広町商店街(振)	14,000 (2,800)	・アーケード
55	伏木中道商盛会	3,186 (637)	・照明施設
55	御旅屋通商店街(振)	4,021 (804)	・カラー舗装・電照看板
55	末広町広友会	1,221 (244)	・アーケード
55	協高岡問屋センター	1,195 (239)	・案内標識
56	桐木町商店街(振)	13,910 (2,000)	・照明施設・放送施設
56	中田商店会	1,160 (232)	・照明施設
56	坂下町商店街(振)	1,092 (218)	・アーケード
56	高岡東部商工会	780 (156)	・照明施設
56	末広町広友会	524 (105)	・アーケード
56	中央通り商盛会	4,650 (930)	・アーケード
56	末広町商店街(振)	963 (193)	・放送施設
56	御旅屋通商店街(振)	18,810 (3,762)	・アーケード・カラー舗装

年度	名 称	総工事費 (補助額)	補 助 対 象 事 業
56	末 広 町 商 店 街 (振)	112,000 (6,000)	・アーケード・カラー舗装 ・照明及び放送施設
56	伏木えびす通り商盛会	572 (114)	・照明施設
56	片原町西側アーケード会	5,049 (1,010)	・アーケード
57	末 広 坂 商 店 街 (協)	112,000 (6,000)	・アーケード・カラー舗装
57	末 広 町 広 友 会	35,517 (5,000)	・アーケード
57	恵比須通り商栄会	1,923 (384)	・照明施設
57	桜馬場通り商栄会	1,752 (350)	・照明施設
57	大仏前通り商盛会	2,857 (571)	・照明施設
58	末 広 町 広 友 会	35,517 (2,103)	・アーケード
58	伏木駅前商店街(振)	99,392 (10,797)	・共同駐車場
58	坂下町商店街(振)	2,140 (428)	・アーケード
58	ふるこ商店会	3,380 (676)	・照明施設
58	片原町東側アーケード会	1,250 (250)	・アーケード
59	伏木駅前商店街(振)	3,000 (600)	・照明施設
59	高の宮通り商店街(振)	5,475 (1,095)	・電照看板
59	末 広 町 親 和 会	4,602 (920)	・アーケード
59	末 広 町 商 店 街 (振)	1,200 (240)	・照明施設
59	坂下町商店街(振)	1,795 (358)	・アーケード
60	港 町 商 盛 会	3,850 (770)	・照明施設
60	坂下町商店街(振)	1,168 (233)	・アーケード
60	高の宮通り商店街(振)	49,800 (5,000)	・アーケード
61	高の宮通り商店街(振)	49,800 (4,960)	・アーケード
61	片原町西側アーケード会	4,250 (850)	・アーケード
61	片原町東側アーケード会	2,144 (428)	・アーケード
62	御旅屋通商店街(振)	23,500 (4,710)	・アーケード・カラー舗装

年度	名 称	総工事費 (補助額)	補 助 対 象 事 業
62	(協)中田ショッピングセンター	617,000 (5,000)	・駐車場・駐輪場造成工事
63	坂 下 町 商 店 街 (振)	11,678 (2,335)	・アーケード・カラー舗装
63	鴨 島 町 商 工 会	4,730 (946)	・照明施設
63	戸 出 町 商 店 街 連 盟	9,853 (1,970)	・照明施設
元	御旅屋通商店街 (振)	2,800 (840)	・ブロック舗装 ・照明及び放送施設
元	伏木駅前商店街 (振)	3,000 (900)	・カラー舗装、ロードペインティング
元	守山町ゑびす商盛会	7,187 (2,080)	・照明施設
元	戸 出 巴 町 商 店 会	5,450 (1,561)	・照明施設
2	高の宮通り商店街 (振)	130,604 (13,563)	・アーケード・カラー舗装 ・融雪工事
2	中 田 町 商 店 街	2,255 (643)	・照明施設
2	坂 下 町 商 店 街 (振)	9,510 (2,670)	・アーケード
2	(協)高岡問屋センター	24,000 (5,233)	・団地LANシステム
2	(協)高岡情報システム	61,800 (10,000)	・顧客管理カードシステム
2	戸 出 東 部 商 栄 会	9,249 (2,550)	・照明施設
3	御旅屋通商店街 (振)	515,000 (55,450)	・アーケード・カラー舗装 ・照明施設
3	通 町 商 栄 会	4,102 (1,194)	・照明施設
3	戸 出 寺 町 商 栄 会	1,546 (450)	・照明施設
3	片原町西側アーケード会	16,253 (4,734)	・アーケード
3	木 舟 町 商 盛 会	1,680 (489)	・照明施設
4	末 広 町 商 店 街 (振)	784,947 (67,659)	・アーケード、照明施設 ・シンボルサイン、水飲み獅子
4	中 田 商 盛 会	11,639 (3,250)	・照明施設
4	大 仏 通 り 商 盛 会	3,151 (918)	・照明施設
4	戸 出 北 町 商 栄 会	5,713 (1,664)	・照明施設
4	恵 比 須 通 り 商 栄 会	14,894 (4,338)	・照明施設
4	旅籠町通り商店街振興会	4,569 (1,330)	・照明施設

年度	名 称	総工事費 (補助額)	補 助 対 象 事 業
5	大 福 院 商 盛 会	3,708 (1,080)	・照明施設
5	中 島 町 商 工 会	3,740 (1,089)	・照明施設
5	大 福 院 商 盛 会	14,729 (4,290)	・カラー舗装
5	中 田 商 盛 会	2,535 (681)	・照明施設
5	末 広 町 商 店 街 (振)	4,579 (733)	・カリヨン
5	(協)高岡ステーションデパート	5,000 (3,500)	・アートシャッター (16 面)
6	幸町通り商店街振興会	2,833 (825)	・照明施設
6	桐 木 町 商 店 街 (振)	21,630 (5,000)	・照明施設
6	伏 木 新 町 商 盛 会	7,253 (2,112)	・照明施設
6	(協)高岡ステーションデパート	12,950 (4,000)	・アートシャッター (30 面)
7	(協)高岡ステーションデパート	8,000 (4,000)	・アートシャッター (25 面)
7	高の宮通り商店街(振)	3,875 (1,937)	・アーケード (リニューアル)
7	(協)中田ショッピングセンター	648,400 (3,195)	・駐車場増設
7～8	(協) 高 岡 間 屋 セ ン タ ー	176,347 (35,000)	・組合会館建設 (大ホール建設補助)
8	中 央 通 り 商 盛 会	15,553 (4,530)	・アーケード・照明施設
8	大 坪 町 1 丁 目 商 店 会	4,821 (1,404)	・照明施設
8	坂 下 町 商 店 街 (振)	3,974 (1,157)	・アーケード (リニューアル) ・照明施設 (グレードアップ)
9	伏 木 中 道 商 盛 会	6,300 (1,800)	・照明施設
12	高 岡 東 部 商 工 会	6,227 (1,868)	・照明施設
17	ふ る こ 商 店 会	4,090 (1,168)	・照明施設 (更新 23 基 : 16 年実施)
17	鴨 島 町 商 工 会	12,065 (3,233)	・照明施設 (更新 25 基 : 16 年実施)
18	末 広 町 商 店 街 (振)	3,091 (833)	・アーケード (グレードアップ) (16 年～17 年実施)
18	恵 比 須 通 り 商 栄 会	3,000 (857)	・照明施設 (灯具更新 31 基 : 17 年実施)

2工業団地造成事業

団地名	戸出工業団地	中田工業団地	二塚企業団地	岩坪工業団地	二塚食品流通業務団地	四日市工業団地	高岡オフィスパーク	中田上麻生工業団地	手洗野企業団地	大滝工業団地	I Cパーク高岡
造成年度	昭和 49～55 年度	昭和 59～60 年度	昭和 60 年度	平成元～4 年度	平成 2～3 年度	平成 2～3 年度 平成 20～21 年度 (拡張区域)	平成 7～10 年度	平成 10～11 年度	平成 17～18 年度	平成 19～20 年度	平成 30～ 令和元年度
所在地	戸出栄町	下麻生	二塚	岩坪	二塚・戸出春日	四日市	オフィスパーク	中田上麻生	手洗野	福岡町大滝・開群	I Cパーク
事業主体	(財)高岡市開発公社	高岡市	高岡市	高岡市	高岡市	高岡市	地域振興整備財団 (現、中小企業基盤整備機構)が整備、 のち高岡市へ移管	高岡市	高岡市土地開発公社	高岡市	高岡市
造成面積(㎡)	413. 631	110, 462	55, 891	94, 378	65, 549	111, 600 (59, 255)※拡張区域	124, 000	19, 370	72, 128	21, 617	157, 629. 18
分譲面積(㎡)	309. 363	100, 369	50, 666	61, 615	50, 545	82, 285 (45, 085)※拡張区域	96, 105	18, 175	56, 255	18, 996	136, 243. 45 ㎡
分譲区画 区画数 及び 区画面積	アステラスファーマテック(株) 高岡工場 (1 区画) 135, 000 ㎡ 異種団地 (16 区画) 649～9, 205 ㎡ 銅器団地(53 区画) 330～6, 600 ㎡ 銅器卸 (47 区画) 172～5, 087 ㎡ 合計 (117 区画)	(1 区画) 100, 368 ㎡	(4 区画) 8, 400～ 14, 100 ㎡	(9 区画) 3, 187～ 17, 200 ㎡ ※第一期 (8 区画) 平成元年～2 年 第二期 (1 区画) 平成 3 年～4 年	(18 区画) 682～ 8, 800 ㎡	【旧団地】 (10 区画) 3, 000～19, 275 ㎡ 【拡張区域】 (5 区画) 4, 409～ 17, 633 ㎡	(22 区画) 659～10, 087 ㎡ ※他 鉄塔敷地 450 ㎡ (売却先:北陸電力(株))	(2 区画) 2, 311～ 15, 459 ㎡	(3 区画) 2, 553～ 31, 096 ㎡	(3 区画) 1, 537～ 10, 000 ㎡	(9 区画予定) 2, 000～ 43, 000 ㎡
総事業費	38 億円	13 億円	26 億円	10 億円	15 億円	21 億円 (10 億円)※拡張区域	—	4 億円	5 億円	4 億円	21 億円
入所企業 状況	アステラスファーマテック(株) 高岡工場 銅器団地 ・高岡銅器団地協 (41 社) ・その他 (22 社) 異種団地 (12 社)	(1 社) ヤヨイ化学工業(株)	(2 社) (株)タカギセイコー (一財)富山県産業創造センター	異業種団地 (7 社) アルプス化成(株) (株)石崎鋼材店 三芝硝材(株) (株)島井 (株)FASSE (株)ランドマーク 榊原工業(株)	(協)高岡食品業務団地 (16 社) (株)葵食品 麻善蒲鉾(有) 犬田製麺(株) カナカン(株) (有)金松商会 (株)木屋 (株)スパック (株)タカズミ (株)つかもと (株)浜乃家 菱富食品工業(株) (有)広又蒲鉾商店 (株)宮商 (株)室屋 (株)明惣 (株)高岡水産物市場	【旧団地】 異業種団地 (7 社) 旭千代田工業(株) 大庭工業(株) (株)協和製作所 (株)三和製作所 (株)高岡製作所 (株)フジエー (株)三恵製作所 【拡張区域】 異業種団地 (5 社) 明祥(株) (株)高岡製作所 (株)協和製作所 BBS ジャパン(株) JA 全農とやま	富山県産業高度 化センター 富山県総合デザ インセンター 高岡市デザイン ・工芸センター 産業業務団地 (15 社)	(2 社) 上田産業(株)中田工場 (有)山邊熔接所	(1 社) (株)タカギセイコー	(1 社) 森精工(株)	(7 社) ・(株)ウイン・ディー ・ケーズメタル(株) ・キョーリン製薬グル ープ工場(株) ・戸出化成(株) ・(株)永田メディカル ・中越テック(株) ・(株)旭東機械製作所

3 高岡市中小企業融資制度利用状況

(1) 令和元年度高岡市融資制度利用実績 (単位:件、千円)

資金名 業 種	小口事業資金		設備投資支援資金		経営安定資金		ものづくり支援資金		新事業展開・ 第二創業支援資金		創業者支援資金		女性・若手起業者 支援資金		緊急経営基盤 改善資金		計	
	件数	金額	件数	金額	件数	金額	件数	金額	件数	金額	件数	金額	件数	金額	件数	金額	件数	金額
食料品工業	2	12,100			2	20,000											4	32,100
繊維品工業	3	11,000															3	11,000
木材・木製品工業	3	7,500	1	59,000	1	27,000											5	93,500
家具・建具工業	8	54,500			2	20,000	1	5,000									11	79,500
紙工業	5	31,600			2	25,000											7	56,600
印刷・製版・製本業	3	5,100			2	6,000	1	2,000									6	13,100
ゴム・プラスチック工業	1	5,000			2	45,000											3	50,000
廃棄物処理業	2	10,000															2	10,000
窯 業	4	39,650	1	18,000													5	57,650
機械工業	9	59,620			4	57,000	1	5,800									14	122,420
電気機器工業	4	15,500									1	4,500					5	20,000
車両業	1	300															1	300
金属工業	37	198,597			3	55,000	1	8,100							2	28,700	43	290,397
その他の工業	24	102,000	1	1,000	1	30,000					1	2,000			1	6,000	28	141,000
建設業	127	661,170	5	63,700	4	36,000					2	3,850			1	10,000	139	774,720
卸売業	41	231,560	1	4,500	14	262,000					1	10,000			4	54,700	61	562,760
小売業	57	256,400	2	20,000	11	129,500					1	1,500	1	5,000	2	13,000	74	425,400
飲食業	33	113,400			1	1,000			1	2,500	4	15,250	3	15,500	2	30,000	44	177,650
不動産業・物品賃貸業	8	52,113	1	12,300	3	29,000					2	15,200	1	3,000	1	7,180	16	118,793
運送業	5	39,200			3	45,500					2	17,000					10	101,700
旅行業・宿泊業	3	11,400			1	1,000			1	10,000	1	2,500					6	24,900
サービス業	28	80,960	1	42,000	2	25,000					1	5,000			2	17,000	34	169,960
保険媒介代理業	1	1,500															1	1,500
ソフトウェア業	1	2,000															1	2,000
医療・福祉	10	28,560	2	15,000	2	12,000					2	23,000	2	8,000			18	86,560
教育・学習支援業	6	27,200															6	27,200
広告業	3	21,000									1	3,000					4	24,000
洗濯・理美容・浴場業	19	39,120			1	10,000			1	4,100	4	19,100	1	2,500			26	74,820
農林漁業	1	2,800															1	2,800
計	449	2,120,850	15	235,500	61	836,000	4	20,900	3	16,600	23	121,900	8	34,000	15	166,580	578	3,552,330

※保証承諾、承諾日ベースによる集計

(2) 富山県信用保証協会保証実績

年度	全県分の保証承諾		高岡市の保証承諾		
	件数	金額（千円）	件数	金額（千円）	前年比
平成 27	6,937	64,992,943	1,387	11,841,294	18.2%
平成 28	5,725	52,905,906	1,198	10,449,992	19.8%
平成 29	5,141	46,607,228	961	9,073,647	19.5%
平成 30	4,914	43,332,996	912	8,036,342	18.5%
令和元	5,209	48,829,898	973	8,445,834	17.3%

(3) 制度別・年度別融資実績

年度	小口事業資金						
	区分	融資額 (4.1～3.31)			融資残高 (3月末現在)		
		件数	金額 (千円)	前年比	件数	金額 (千円)	前年比
平成 27	一般小口枠	263	1,845,702	138.5%	825	3,426,355	109.2%
	零細小口枠	336	826,545	115.2%	1,070	1,574,136	109.4%
平成 28	一般小口枠	209	1,466,404	79.5%	777	3,299,710	96.3%
	零細小口枠	289	785,822	95.1%	1,035	1,613,692	102.5%
平成 29	一般小口枠	175	1,230,286	83.9%	668	2,880,389	87.3%
	零細小口枠	223	546,625	69.6%	980	1,457,405	90.3%
平成 30	一般小口枠	135	947,237	77.0%	587	2,495,518	86.6%
	零細小口枠	241	701,070	128.3%	905	1,434,753	98.5%
令和元	一般小口枠	137	923,790	97.5%	558	2,289,735	91.8%
	零細小口枠	262	841,695	120.0%	925	1,642,898	114.5%

年度	中小企業振興資金					
	融資額 (4.1～3.31)			融資残高 (3月末現在)		
	件数	金額 (千円)	前年比	件数	金額 (千円)	前年比
平成 27	77	696,636	118.1%	261	1,363,929	111.2%
平成 28	73	669,330	96.1%	248	1,351,869	99.1%
平成 29	43	482,575	72.1%	206	1,172,520	86.7%
平成 30	2	22,000	4.6%	156	718,255	61.3%
令和元	—	—	—	118	409,875	57.1%

※平成 30 年 3 月末受付終了

年度	景気対応緊急資金 (経営安定資金 H30.4～)					
	融資額 (4.1～3.31)			融資残高 (3月末現在)		
	件数	金額 (千円)	前年比	件数	金額 (千円)	前年比
平成 27	66	878,600	55.3%	359	2,519,338	90.1%
平成 28	48	700,000	79.7%	289	2,005,179	79.6%
平成 29	27	333,000	47.6%	211	1,392,383	69.4%
平成 30	43	550,000	165.2%	195	1,297,765	93.2%
令和元	62	830,500	151.0%	184	1,557,097	120.0%

年度	商工業活性化資金					
	融資額（4.1～3.31）			融資残高（3月末現在）		
	件数	金額（千円）	前年比	件数	金額（千円）	前年比
平成 27	15	222,630	65.1%	113	1,107,154	94.3%
平成 28	17	316,090	142.0%	106	1,075,063	97.1%
平成 29	13	259,862	82.2%	103	1,060,293	98.6%

※平成 30 年 4 月商工業活性化資金と企業立地促進資金を統合し、設備投資支援資金と名称変更

年度	ものづくり支援資金					
	融資額（4.1～3.31）			融資残高（3月末現在）		
	件数	金額（千円）	前年比	件数	金額（千円）	前年比
平成 27	2	15,000	96.2%	15	66,386	78.4%
平成 28	2	20,000	133.3%	15	63,853	96.2%
平成 29	1	5,500	27.5%	11	37,678	59.0%
平成 30	6	80,704	1467.4%	10	87,889	233.3%
令和元	6	34,800	43.1%	13	95,723	108.9%

年度	新事業展開・第二創業支援資金					
	融資額（4.1～3.31）			融資残高（3月末現在）		
	件数	金額（千円）	前年比	件数	金額（千円）	前年比
平成 28	2	17,000	—	2	16,200	—
平成 29	8	76,000	447.1%	10	82,662	510.3%
平成 30	1	4,000	0.5%	11	73,082	88.4%
令和元	3	16,600	415.0%	13	69,408	95.0%

※28 年 4 月創設

年度	創業者支援資金（一般創業者支援資金 H30.4～）					
	融資額（4.1～3.31）			融資残高（3月末現在）		
	件数	金額（千円）	前年比	件数	金額（千円）	前年比
平成 27	12	43,920	55.3%	58	145,308	98.4%
平成 28	14	77,000	175.3%	60	155,258	106.9%
平成 29	16	77,700	100.9%	61	168,093	108.3%
平成 30	13	87,500	112.6%	60	204,102	121.4%

令和元	24	121,300	138.6%	70	243,357	119.2%
-----	----	---------	--------	----	---------	--------

年度	企業立地促進資金					
	融資額（4.1～3.31）			融資残高（3月末現在）		
	件数	金額（千円）	前年比	件数	金額（千円）	前年比
平成 26	1	80,000	100.0%	2	157,144	196.4%
平成 27	1	100,000	125.0%	3	236,840	150.7%
平成 28	0	0	0.0%	3	213,758	90.3%
平成 29	2	300,000	—	5	459,851	215.1%

※30年4月商工業活性化資金と企業立地促進資金を統合し、設備投資支援資金と名称変更

年度	緊急経営基盤改善資金					
	融資額（4.1～3.31）			融資残高（3月末現在）		
	件数	金額（千円）	前年比	件数	金額（千円）	前年比
平成 27	11	106,371	69.1%	109	420,365	89.9%
平成 28	19	234,594	220.5%	88	480,653	114.3%
平成 29	12	104,421	44.5%	70	412,961	85.9%
平成 30	10	128,886	123.4%	56	395,425	95.8%
令和元	16	182,580	141.7%	62	439,926	111.3%

年度	女性・若手起業者支援資金					
	融資額（4.1～3.31）			融資残高（3月末現在）		
	件数	金額（千円）	前年比	件数	金額（千円）	前年比
平成 30	4	15,700	—	4	14,134	—
令和元	10	47,000	299.4%	12	43,221	305.8%

※30年4月創設

年度	設備投資支援資金					
	融資額（4.1～3.31）			融資残高（3月末現在）		
	件数	金額（千円）	前年比	件数	金額（千円）	前年比
平成 30	33	407,564	—	124	1,584,518	—
令和元	18	306,700	75.3%	123	1,511,277	95.4%

※30年4月 商工業活性化資金と企業立地促進資金を統合し、設備投資支援資金と名称変更

年度	短期事業資金（旧中小企業季節融資）		
	融資額（4.1～3.31）		
	件数	金額（千円）	前年比
平成 27	42	62,226	97.1%
平成 28	45	78,364	125.9%
平成 29	28	45,810	58.5%
平成 30	24	44,206	96.5%
令和元	4	5,290	11.9%

・制度別融資実績の推移

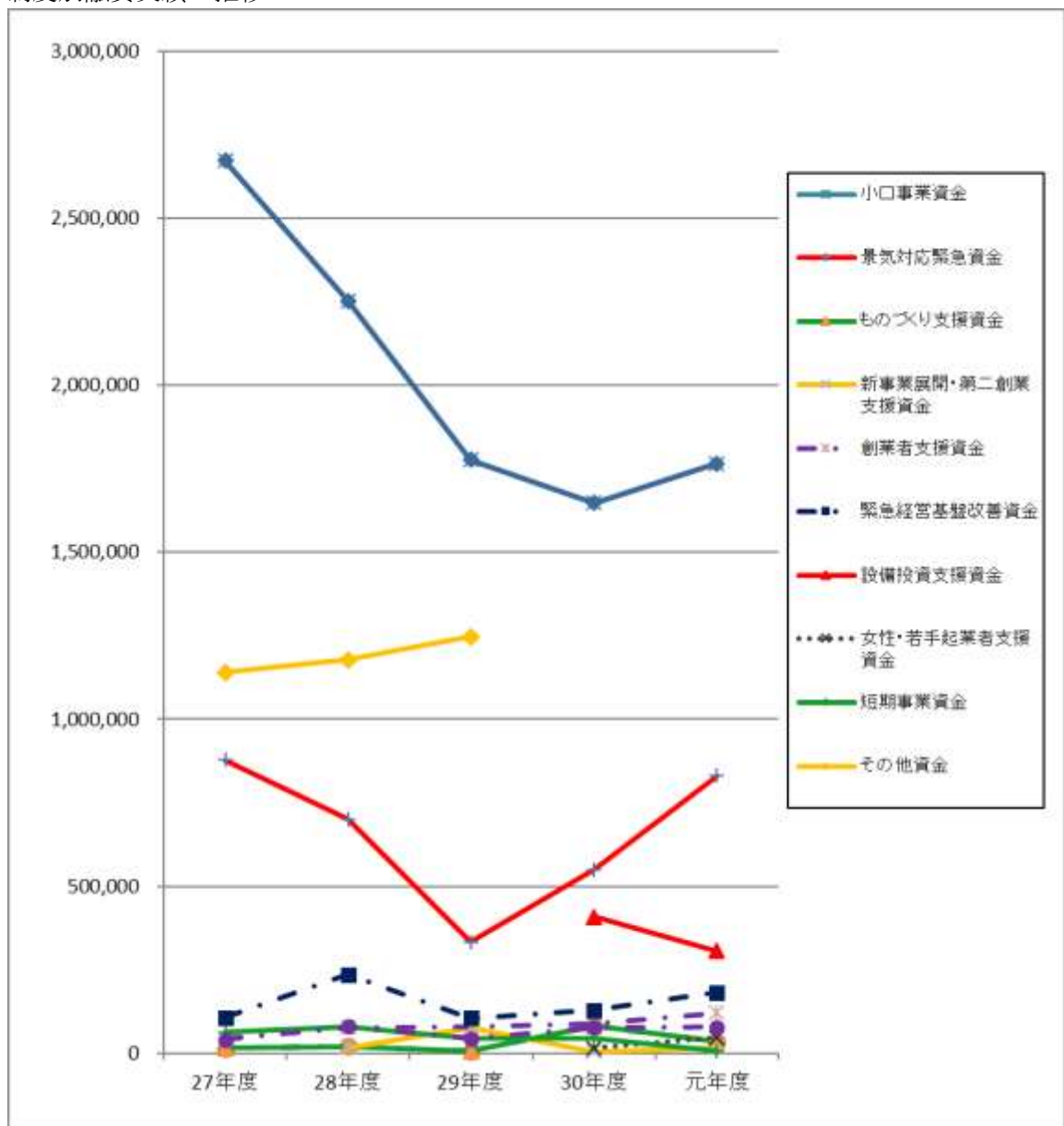

4 高岡市新技術・新製品等開発支援補助金採択実績（五十音順）

	交付決定者（五十音順）	事業名
平成22年度	(株)オーギャ	荷重検出可能な高機能透明タッチパネルの研究開発
	(株)T・M・C	新チタン合金ゴムメタルの特性を利用した医療機器及びインプラントの開発
	(有)苗加製作所	万能アルミ鍋等、メイド・イン・高岡の高品質製品の製造販売
	(株)ビー・エム・プロダクツ	ファインセラミックスを使用した打錠成型臼の開発
23年度	(有)アラミ塗装	医療分野向けプラスチック製品への抗菌塗料の付着
	(株)クリエイトダイス	孔径、ピッチの可変性を実現するデザインパンチング金型の開発
	(株)呉松	富山県産材ウッドデッキ、アルミ製床デッキ材の開発
	戸出化成(株)	既存金型を活用したアルミ建材成形品向けガスアシスト成形技術の開発
	(株)ビー・エム・プロダクツ	打錠成型ジルコニア臼への表面印字条件の研究
	(株)平和合金	アルミの鋳肌を活かした壁面材及び床材の開発
	(株)室屋	万葉米と戸出菜種油を活用した手延素麺の開発
	山元醸造(株)	ご当地チョコのパッケージづくり
24年度	いなほ化工(株)	育苗用軽量培土の開発
	(株)大野屋	和菓子木型を活用した新商品開発
	協伸静塗(株)	APM（全自動無人運転車両）用鍛造アルミホイールの表面処理塗装工程の高度化のための装置開発
	(有)シマタニ昇龍工房	最適な波長に調音された家庭用小型仏リンの開発
	(有)テンコー装飾	野菜等の酵母からできた塗壁材ベジタウォールの開発
	(株)ビー・エム・プロダクツ	ジルコニア臼の内径拡大方法の開発
	丸和ケミカル(株)	作業用手袋の滑り止めシリコン被膜形成製造ラインの開発
	(株)室屋	個食の昆布パッケージ開発と高岡食のブランドと連携した新商品開発
	(有)四津川製作所	金属と木の異素材の組み合わせからなる花器の開発
25年度	(株)エイト	瞬間冷却材個包装崩壊技術の開発
	(株)オーギャ	薄型ヘッドポータブル荷重計測システムの開発
	(株)三協	単相電源新油圧ポンプ開発
	(株)能作	白磁泥象鑄込み技法を応用した錫の新鑄造技術の開発及び新技法による製品開発
	(株)FASSE	静電気の除電機構を備えて作業効率を改善した錠剤粉取り機の開発
	福岡フレーム工業(株)	LED両面発光型軽量ポスターパネルの開発
	(株)マスオカ	アルミ部材における絞り加工と穴加工を一工程で加工可能な金型の開発

26 年 度	協伸静塗(株)	多様化する製品に対応するハンガー回転装置及び塗装技術の開発
	(株)呉松	再生木材における木目エンボス加工製品の開発
	(株)桜井鋳造	生型による見切り線の目立たない鋳造方法開発
	(株)能作	錫（100％）による入れ歯洗浄容器の開発
	(株)ビー・エム・プロダクツ	ジルコニア白表面改善効果による打錠障害の軽減対策
27 年 度	エステック(株)	炭素繊維ネットを使用したバッテリー型防寒用品の開発
	(株)ホクリン	原型製作省力化・低コスト原料使用等による新しい鋳造方法の開発
	平田印刷(株)	印刷品質管理装置の改良による印刷品質及び技術の高度化事業
28 年 度	エステック(株)	炭素繊維ネットの開発
	(株)桜井鋳造	ビスマス系鉛フリー黄銅鋳物の新製品開発
	(株)ユニフォームニシジマ	プリーツスカート型くずれ防止加工技術開発事業
	(株)能作	ドラえもん商品の商品化
29 年 度	(株)旭東機械製作所	自動車部品向け鋳造用金型リシンク加工における窒化層の効率的な除去方法の確立
	山元醸造(株)	秣甘酒の長期常温保存に向けた技術開発
	(有)四津川製作所	ガラス素材と金属を融合させた酒器の開発
30 年 度	(株)開進堂楽器	銅や真鍮製のピックガード（本来は樹脂製のギターパーツ）を搭載した、自社製作のオリジナル・エレキギター/ベースのニューモデルの開発

5 高岡市戦略的販路開拓事業支援補助金採択実績

	交付決定者	事業名
平成 27 年 度	天野漆器(株)	高岡漆器・螺鈿ガラスの海外販路開拓【海外販路開拓】
	カマタニ(株)	業務用食用油向け劣化防止剤の販路開拓
	協和マシン(株)	DS軸を用いた高生産性自動L曲げ加工機『KMP』海外市場開拓【海外販路開拓】
	瀬尾製作所(株)	現代の生活環境にフィットした仏具の見本市への出展を通じた販路開拓事業
	フィットテック(株)	3次元検査装置の販路拡大
	(株)クリエイトダイス	インパルスウェルダー（樹脂部品向け溶着技術）の展示会出展
	(株)三幸	射出成型金型の短納期製造、トータルサービス向上による販路拡大
	伝統工芸高岡漆器協同組合	「第81回東京インターナショナル ギフト・ショー春2016」出展事業
	(株)砺波商店	アルミ素材を用いた割れない陶器風食器の医療関係及び団体給食などへの販路開拓事業

	(有)モメンタムファクトリー・Orii	高岡銅器の発色技法活かしたお皿・器・照明器具など、店舗・ホスピタリティー商材のマーケティングと展示会出展による販路開拓
	ヤマヤ物産(有)	危機管理産業展2015への出展（東京ビックサイト）
28 年 度	(株)織田幸銅器	イタリア料理展示会ACCI in 富山出展事業
	(株)能作	欧州におけるHoReCa市場（ホテル、レストラン、カフェ）開拓
	(株)はんぶんこ	自社商品発表・プロジェクト活動報告による見本市出展を通じた新規顧客開拓事業
	(株)室屋	室屋の昆布小箱の展示会出展
	(株)アイティリンク	「Flex designer for ログハウス～木らり」の販路開拓の為の新規ホームページ制作&会社案内作成
	天野漆器(株)	テーブルウェア・フェスティバル2017 出展
	(株)グランテック	第38回ジャパンホームショー
	助野(株)	ギフトアイテム販路開拓
29 年 度	ウェルビー(株)	自社開発製品（ハイドレーションボトル）の販路開拓のためのギフトショー出展
	(株)協和製作所	Raid Prototyping（砂型製作用 3Dプリンタ）による販路開拓
	高岡銅器協同組合	伊勢志摩サミットを契機とした高岡銅器の販路拡大事業
	戸出化成(株)	高岡発の新しい複合樹脂成形材料「トイデFPC®」の販路開拓事業
	(株)能作	錫製の新しいテーブルウェア製品（食器）の開発と販路開拓
	(株)はんぶんこ	店舗AIプラットフォームの海外展開
	(株)マツノ	錫の特性である可変性を活用したファッションジュエリーの国内外へ販路開拓
	(有)モメンタムファクトリー・Orii	銅・真鍮の圧延板を用い伝統着色を独自技法で用い作成している商品の販路開拓
	山元醸造(株)	糀甘酒の国内外販路開拓事業
30 年 度	(株)KANAYA	銅製インテリア商品にかかる新たな販路の開拓事業
	カマタニ(株)	高岡漆器 ガラス酒器の販路開拓
	サカエ金襴(株)	坐禅布団のインテリア・雑貨業界への販路拡大
	(株)ハシモト清	遺骨サポート事業の販路開拓
	(株)フジモリ	快燃フィットネスマシーンの販売促進
	(株)室屋	室屋「サラダ用昆布」の販路開拓及び昆布文化の発信事業
	(有)四津川製作所	ガラスと金属を組み合わせたカップの販路拡大事業
	(株)FA Drone	トンネル工事の人手不足を解消し、省力化を実現する自走搬送システムの販路開拓
	(株)グランテック	地盤改良工法 スーパーナロー工法の販路開拓事業

令和元年度	(株)駒井漆器製作所	現代住宅にもマッチするシンプルでモダンなコンパクトサイズの節句人形用の台・屏風などの販路開拓事業
	瀬尾製作所(株)	時代のニーズと変化に合わせた自社最新製品「Caprin(カプリン)」の販路開拓事業
	山元醸造(株)	糀甘酒の国内外販路開拓事業
	(有)モメンタムファクトリー・Orii	着色銅板を用いた衣類の試作開発とファッション分野に向けた展示会出展と産業観光を組み合わせた販路開拓事業
	(株)小泉製作所	ミラノデザインウィーク出展による販路開拓事業
	(株)ナガエ	中国茶器・茶道具の開発及び販路開拓
	(有)四津川製作所	自社ブランド「喜泉堂」新商品の海外販路開拓

6 高岡市見本市等出展事業補助金採択実績（五十音順）

	交付決定者	出展技術・製品等
平成22年度	天野漆器(株)	ガラス素材に螺鈿を加飾したワイングラス等
	(株)T・M・C	ゴムメタル試作医療機器、ギプス切離機器、全身牽引装具等
	(有)ナンワ	高強度繊維の踏み抜き防止インソール
	ホクセイプロダクツ(株)	金属伝統工芸ハローキティ、アルミ製のミラー、真鍮の風鈴等のハローキティ商品
	(株)マーフィーシステムズ	iDPF (Internet Digital Photo Frame) 等の教育教材及び音声ペン、電子黒板、デジタルプレゼンター等のデジタル教材
	(株)山口久乗	おりん「ほほえみシリーズ」
	吉本土建建物(株)	光触媒スプレー「ウイルス☆クリアー」、光触媒脱臭機（壁掛タイプ・床置タイプ）
23年度	(株)オーギャ	電導ゴムとPETフィルムからなる超薄型触覚センサー
	協同アルミ(株)	最小径に曲げたアルミ上枠レール
	(株)クリエイトダイス	デザインパンチング製品
	(有)健養膳さかな工房 あさひ	プチ両表彩り「(薬膳) 鮭種ちがい」箱寿司
	(株)晴香園	インテリアグリーン商材「COCOROの森」シリーズ
	(株)能作	能作フォトギャラリー、鋳型展示、プロダクトなど（東京表参道ジャイルビル「能作展」）
	フィットテック(株)	テーピング外観検査装置、2次元寸法測定装置
24年度	(株)山口久乗	おりん「優凜シリーズ」
	キートス(株)	ソイキャンドル
	(株)協和製作所	印刷積層造型鋳型、鋳物製品
	瀬尾製作所(株)	デザイン鎖樋
	高岡銅器協同組合	KANAYAブランドインテリア製品

	(株)タカタレムノス	掛け時計、置時計、カラトリー類
	(株)T・M・C	錫製気管内チューブ用スタイレット、抗菌コマ
	(株)能作	真鍮・錫 100%のテーブルウェア、シリコン鋳造による鑄ぐるみの商品・技術展示
	(株)パディントンハウス	高岡産大麦抽出エキスをを使用したラスク、クッキー
	(株)フジモリ	フィットネストレーニング機器、リハビリ機器
25 年 度	エフアイニット(株)	横ニット、レディースウェア
	(株)オーギャ	超薄型触覚フィルムキット
	(株)T・M・C	簡易定位脳手術機械、スズ製脳へら、頸動脈内膜剥離手術機械
	(有)テンコー装飾	ベジタウォール
	(株)砺波商店	割れない陶器風アルミ食器（遠赤効果有り）
	(株)ナガエ	花器、マッサージグッズ、うちわ
	(株)能作	海外ホテル、レストラン向けに開発した錫 100%のテーブルウェア（シルビーライン）
	(株)平和合金	香炉、鉄瓶、一般住宅用水洗器、美術品
	(有)モメンタムファクトリー・Orii	独自技法で発色させた建築建材、壁面用アクセントパネル、新作照明器具
	(有)四津川製作所	花器及び酒器等のテーブルウェア
26 年 度	天野漆器(株)	高岡漆器の特徴である螺鈿を用いたテーブルウェア商品
	(株)魚津システム	DMサービス、リピート名刺注文システム等の印刷物WEB受注サービス
	(株)織田幸銅器	RED&WHITEブランド新商品等
	(株)協和製作所	切削性がよく高品質のダクタイル鋳鉄【海外出展】
	(株)小泉製作所	ドアベル、呼び鈴、カウンターベル、おりん
	高岡鳳凰堂(株)	高級朱肉入れ吉祥龍「暁」、高岡銅器、高岡漆器【海外出展】
	(株)T・M・C	肩牽引手術架台・肩固定アームスリング、スズ製整形外科手術機器
	(株)砺波商店	抗菌効果を有する天然漆（うるし）仕様アルミ食器
	(株)ナガエ	naft、銀雅堂等自社ブランド商品
	(株)ハシモト清	手元供養として、真鍮骨壺・ガラス骨壺・手元供養台、おりん
	ホクセイプロダクツ(株)	MIRAFEX（反射材アクセサリ）立体デザインバージョン
	(株)本保	現代のライフスタイルに適合した仏具
	(株)能作	錫製テーブルウェア、真鍮製ホームアクセサリ【海外出展】

7 高岡市地域資源活用事業支援補助金採択実績（五十音順）

	交付決定者	出展技術・製品等
平成26年度	天野漆器(株)	異素材(陶器・アクリル・ガラス等)と螺鈿・漆を融合させた新商品開発・販路開拓
	(株)銀豊堂	高岡銅器＋異素材の組み合わせた、和ギフト製品開発
	(有)高岡トラベルサービス	『高岡クラフト×まち歩きツアー』商品開発
	ナカムラフードサービス(株)	～高岡の「美」を包む～観光土産商品「菓膳サミツヨブサム」開発・販売事業
	(有)モメンタムファクトリー・Orii	高岡銅器の現代的着色仕上げ技術を活かした「インテリア用品および建築部材・表札・サイン・エクステリア用品」の試作開発・PR
	(有)四津川製作所	木と金属の組み合わせによるワインを中心とした関連商品の開発事業
27年度	(株)DQ Solution	高岡コロッケ新作を全国に向けPR
	(株)ハシモト清	超小型仏壇にあわせたミニミニ仏具の製作
	(有)モメンタムファクトリー・Orii	高岡銅器の現代的着色仕上げ技術を活かした、飲食店やレストラン、ホテル等に向けた商品の企画・製造・販売
	エステックSP(同)	『高岡銅器』の鋳造工程を活用した充電式インテリア照明器具の開発、販売
28年度	天野漆器(株)	螺鈿を生かしたテーブルウェア商品の開発・販路開拓
	大菅商店	菅新商品開発プロジェクト
	佐野政製作所	鉄鋳物の商品開発
	(同)高岡グリーンプロダクツ	高岡産食材を使った新商品開発及び販路開拓事業
	(株)能作	産業観光におけるお土産商品の開発
	(株)ハシモト清	葬儀用の仏具製作
	北辰工業所	鉛レス 砲金なべの開発
29年度	天野漆器(株)	螺鈿を生かしたアクセサリー商品の開発及び販路開拓
	(株)織田幸銅器	古仏復元（国宝級）
	協同アルミ(株)	アルミ型材のR曲げを利用したインテリア雑貨の商品化
	(株)古城製作所	気軽に購入できるニーズを捉えた高岡銅器の土産品開発
	(株)フジタ	アルミ製自社製品の開発・商品化
	ミセスコーヒー(株)	高岡産「国吉りんご」を使用した“りんごタルト”の商品開発
	(株)室屋	地産食材（万葉米・なたね）を活用した「うどん」の商品開発
	(有)モメンタムファクトリー・Orii	高岡銅器の伝統着色を応用し進化させた、独自の発色技法を用いた商品開発
30年度	(株)織田幸銅器	新ブランドNATALIE（ナタリー）の開発
	(株)宮津商店	鋳銅製の新インテリア商材の開発と製作事業

令和元年度	平岡銅器着色所	ペット仏具COCOHELL（ココベル）の開発
-------	---------	------------------------

8 高岡市農商工等連携事業支援補助金採択実績

	交付決定者	出展技術・製品等
平成23年度	(株)パディントンハウス	高岡産大麦抽出エキスをを使用したスイーツの製造

9 高岡市創業者支援事業補助金採択実績

	交付決定者	事業名
平成27年度	アイティフォー	海外パートナーを活用したIoT向けソフトウェア開発
	(株)アイムズ	ネットショップ立ち上げによるインテリア・雑貨の販売
	囲炉裏	インバウンド向けホームステイ・職人体験提供プラットフォームの構築
28年度	(株)祇園舎	寺院の運営に関するコンサルタント業務
	(同)スマートワークス	地域密着型自主イベントの企画・制作事業
29年度	(株)ヒューマンジオテック	建設業によるノーマライゼーションの推進事業
30年度	澤越 聡	中小企業・個人をターゲットとした映像コンテンツ作成による新規顧客獲得
	にんにくのまいのや	青森県産「ホホワイト六片種」にんにくの生産販売
令和元年度	(同)ケアレンタルげんき	福祉用具貸与事業・福祉用具販売事業
	TMW(株)	キャリアアップ計画を有し、外国人の就労・生活支援に注力した、ブラジル人と日本人を派遣する労働者派遣事業
	北陸建築工業	対候性に優れた無機塗料による外壁塗装の提案・販売

第2節 統計からみた商工業のうごき

1 平成30年度工業統計調査結果の概要

- ・調査期日：令和元年工業統計調査は、令和元年6月1日現在で実施
- ・調査範囲：日本標準産業分類（平成25年総務省告示第405号）に掲げる「大分類E（製造業）」に属する事業所（国に属する事業所及び従業者3人以下の事業所を除く）
- ・統計表：統計表中、「－」は、該当数値なし又は調査していない項目、「O」は四捨五入による公表単位未満、「▲」はマイナスの数値を表す。
「X」は、1又は2の事業所に関する数値で、個々の報告者の秘密保持のため秘匿した箇所であり、3以上の事業所に関する数値であっても、合計と内訳の関係、計と他の計等の関係から逆算して秘匿数値を算出できる場合も秘匿としている。
構成比（％）については、小数点以下第2位を四捨五入しており、また、内訳積み上げ計と合計値が一致しない場合があるのは、四捨五入の関係による。

※この統計表は「令和元年（2019年）富山県の工業」に基づき、市町村別集計表による数値から高岡市を抜粋したものである。

（1）産業中分類別事業所数、従業者数、製造品出荷額等（従業員4人以上の事業所）

産業中分類	事業所数 (単位：社)	構成比 (％)	従業者数 (単位：人)	構成比 (％)	製造品出荷額等 (単位：万円)	構成比 (％)
食料品	33	6.6	580	3.6	582,653	1.4
飲料・飼料	1	0.2	10	0.1	X	－
繊維	20	4.0	404	2.5	406,763	1.0
木材・木製品	13	2.6	365	2.3	767,249	1.8
家具・装備品	10	2.0	111	0.7	142,111	0.3
パルプ・紙	27	5.4	874	5.5	6,546,410	15.4
印刷・同関連	10	2.0	121	0.8	104,794	0.2
化学	18	3.6	2,240	14.1	9,437,856	22.2
石油・石炭	1	0.2	7	0.0	X	－
プラスチック	29	5.8	962	6.0	1,707,899	4.0
ゴム製品	1	0.2	44	0.3	X	－
なめし革	－	－	－	－	－	－
窯業・土石	22	4.4	716	4.5	1,462,248	3.4
鉄鋼	17	3.4	1,080	6.8	2,888,446	6.8
非鉄金属	41	8.2	1,082	6.8	3,602,025	8.5
金属製品	149	29.7	4,229	26.5	7,621,030	17.9
はん用機械	9	1.8	266	1.7	645,659	1.5
生産用機械	60	12.0	1,808	11.3	5,120,515	12.0
業務用機械	1	0.2	104	0.7	X	－
電子部品	2	0.4	18	0.1	X	－
電気機械	6	1.2	146	0.9	225,449	0.5
情報通信	2	0.4	106	0.7	X	－
輸送機械	7	1.4	313	2.0	951,565	2.2
その他	22	4.4	355	2.2	332,732	0.8
総 計	501	100	15,941	100	43,550,125	100

(2) 事業所数、従業者数、製造品出荷額等の状況(従業員4人以上の事業所)

区分	事業所数	従業者数	製造品出荷額等	従業員1人当たりの製造品出荷額等(万円)
総数	501	15,941	43,550,125	2,732

(3) 産業中分類別上位5業種の事業所数

項目	産業中分類別上位5業種						
業種	金属製品	生産用機械	非鉄金属	食料品	プラスチック	計	総数
事業所数	149	60	41	33	29	312	501
構成比率	29.7%	12.0%	8.2%	6.6%	5.8%	62.3%	

(4) 産業中分類別上位5業種の従業者数

項目	産業中分類別上位5業種						
業種	金属製品	化学	生産用機械	非鉄金属	鉄鋼	計	総数
従業者数	4,229	2,240	1,808	1,082	1,080	10,439	15,941
構成比率	26.5%	14.1%	11.3%	6.8%	6.8%	65.5%	

(5) 産業中分類別上位5業種の製造品出荷額

(単位: 万円)

項目	産業中分類別上位5業種						
業種	化学	金属製品	パルプ・紙	生産用機械	非鉄金属	計	総額
出荷額等	9,437,856	7,621,030	6,546,410	5,120,515	3,602,025	32,327,836	43,550,125
構成比率	21.7%	17.5%	15.0%	11.8%	8.3%	74.2%	

2 地場産業の状況

(高岡特産産業のうごき (平成 30 年 4 月～31 年 3 月) : 高岡市調査)

(1) 銅器・鉄器販売額の推移

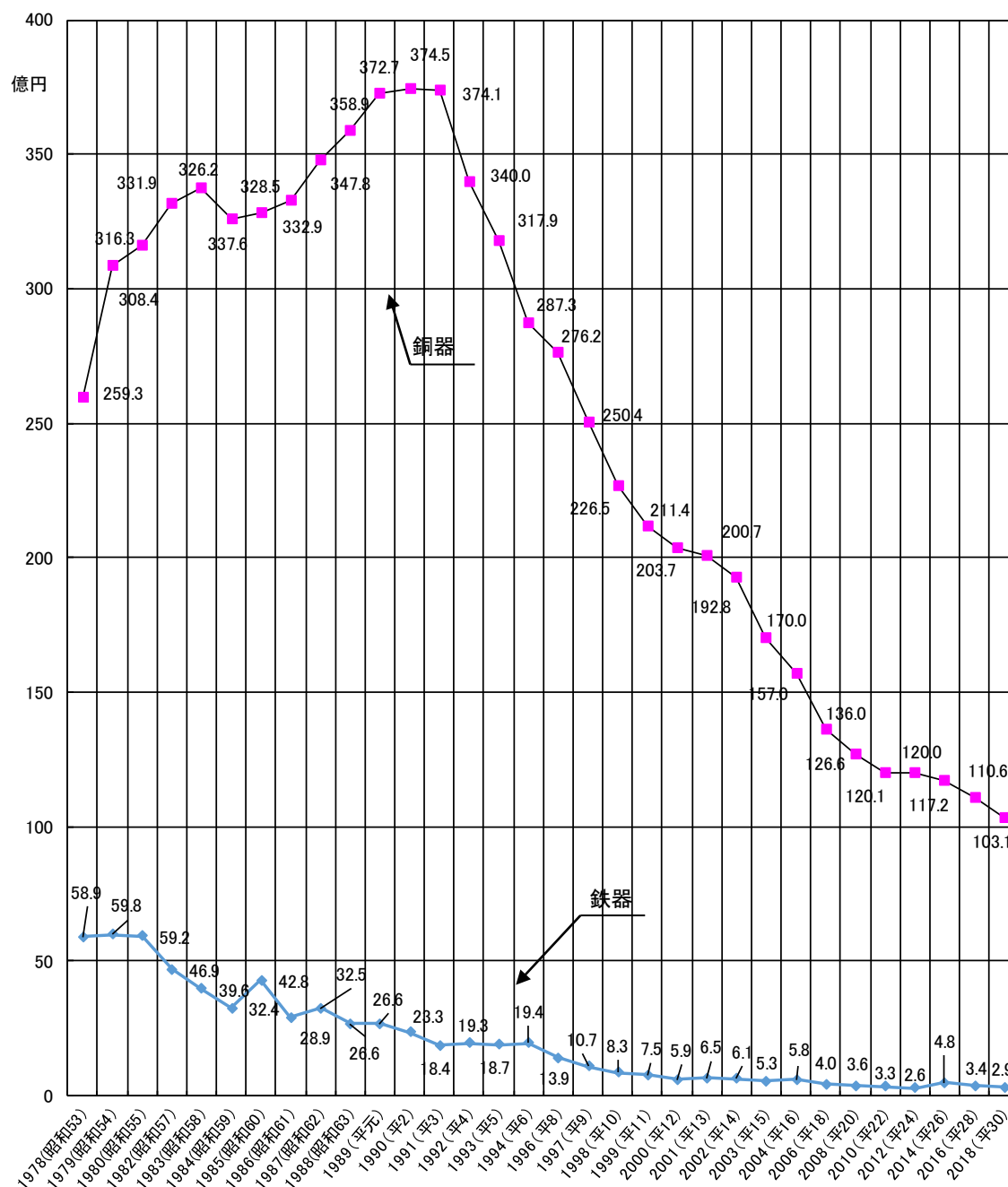

事業所数と従事者数

	問屋	鋳造	溶接	研磨	彫金	着色	仕上げ	計
事業所数 (社)	56	50	4	13	16	31	11	181
従事者数 (人)	517	445	4	27	26	108	18	1,145

(2) 漆器販売額の推移

億円

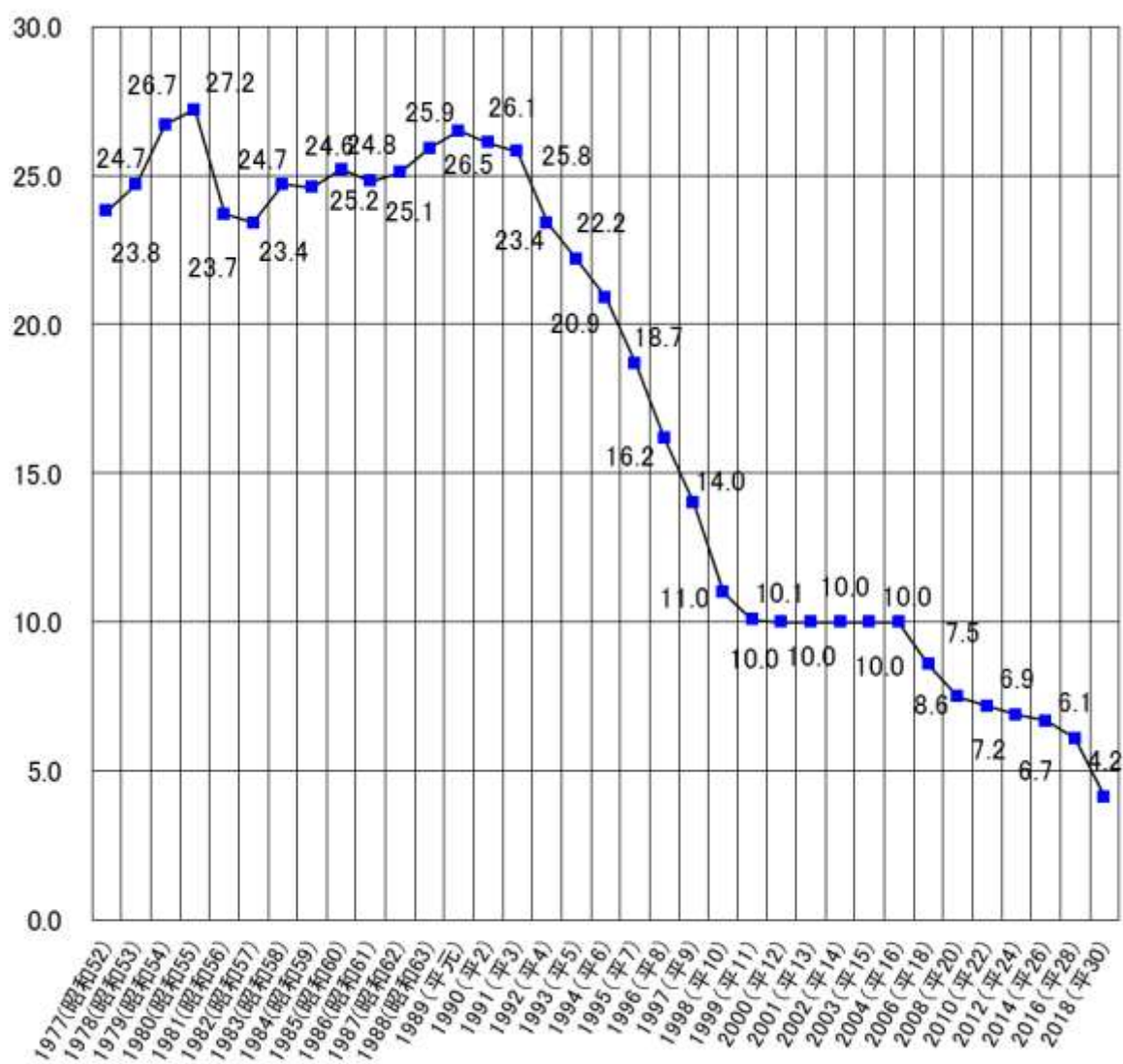

事業所数と従事者数

		事業所数	従事者数
問 屋		10	74
製 造	木地	2	4
	彫刻	0	0
	青貝等	4	8
	塗り	12	19
計		28	105

(3) アルミニウム製品出荷額の推移

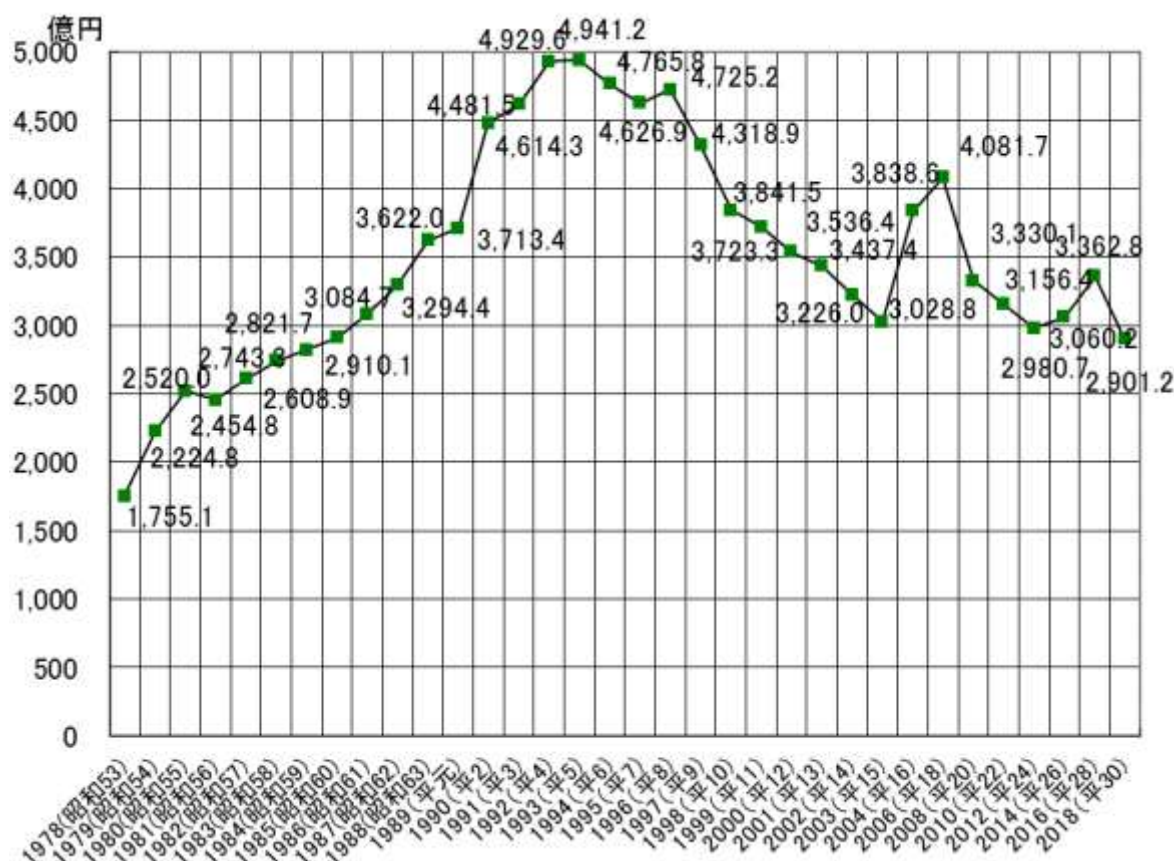

(4) 仏壇販売額の推移

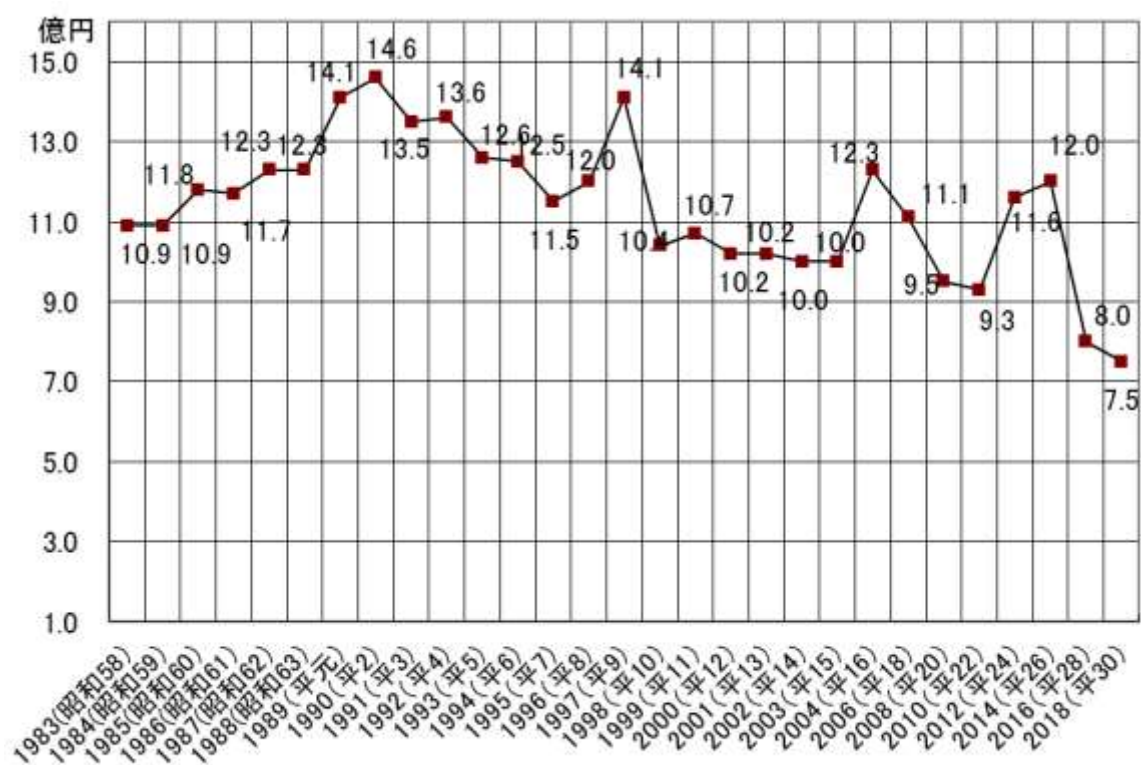

3 商業統計調査結果の概要

(1) 調査年別商店数、従業者数、年間商品販売額の推移

業種	区分 年次	商 店 数		従 業 者 数			年 間 商 品 販 売 額			
		実数 (店)	構成比 (%)	実数 (人)	構成比 (%)	1 商店数当たり 従業者数 (人)	実数 (百万円)	構成比 (%)	1 商店数当たり 販売額 (万円)	従業者 1 人当たり 販売額 (万円)
総 数 (飲食店を 除く)	H6	4,208	100.0	23,630	100.0	5.6	798,838	100.0	18,984	3,381
	9	3,845	100.0	21,841	100.0	5.7	788,302	100.0	20,502	3,609
	11	3,866	100.0	22,789	100.0	5.9	671,957	100.0	17,381	2,949
	14	3,489	100.0	21,141	100.0	6.1	572,942	100.0	16,421	2,710
	16	3,340	100.0	20,832	100.0	6.2	572,638	100.0	17,145	2,749
	19	3,090	100.0	19,635	100.0	6.4	601,072	100.0	19,452	3,061
	24	2,249	100.0	14,166	100.0	6.3	481,529	100.0	21,411	3,399
	26	2,099	100.0	13,999	100.0	6.7	462,093	100.0	22,015	3,301
卸売業	H6	1,044	24.8	9,884	41.8	9.5	552,464	69.2	52,918	5,589
	9	950	24.7	8,714	39.9	9.2	528,530	67.0	55,635	6,065
	11	983	25.4	8,915	39.1	9.1	433,069	64.4	44,056	4,858
	14	874	25.1	7,539	35.7	8.6	352,160	61.5	40,293	4,671
	16	856	25.6	7,320	35.1	8.6	350,362	61.2	40,930	4,786
	19	772	25.0	6,711	34.2	8.7	378,963	63.0	49,088	5,647
	24	632	28.1	5,000	35.3	7.9	317,586	66.0	50,251	6,352
	26	611	29.1	5,039	36.0	8.2	279,192	60.4	45,694	5,541
小売業	H6	3,164	75.2	13,746	58.2	4.3	246,374	30.8	7,787	1,792
	9	2,895	75.3	13,127	60.1	4.5	259,772	33.0	8,973	1,979
	11	2,883	74.6	13,874	60.9	4.8	238,888	35.6	8,286	1,722
	14	2,615	74.9	13,602	64.3	5.2	220,783	38.5	8,443	1,623
	16	2,484	74.4	13,512	64.9	5.4	222,276	38.8	8,948	1,645
	19	2,318	75.0	12,924	65.8	5.6	222,109	37.0	9,582	1,719
	24	1,617	71.9	9,166	64.7	5.7	163,943	34.0	10,139	1,789
	26	1,488	70.9	8,960	64.0	6.0	182,901	39.6	12,292	2,041

※「平成 21 年商業統計調査」は経済センサスの創設に伴い中止となり、平成 24 年 2 月に「平成 24 年経済センサス活動調査」の中で商業に関する調査を行った。

※商業統計調査は、「公的統計の整備に関する基本的な計画（平成 30 年 3 月 6 日閣議決定）」における経済統計の体系的整備に関する要請に基づき、経済センサス・活動調査の中間年における経済構造統計の整備・充実を図るため、経済構造統計に統合・再編されることとなった。

(2) 他都市比較表

① 業種別商店数

	卸 売 業				小 売 業			
	平成 24 年度	平 成 26 年 度				平成 24 年度		
	商店数(店)	商店数(店)		商店数(店)	商店数(店)		商店数(店)	商店数(店)
高 岡 市	632	611	▲3.0	24.0	1,617	1,488	▲8.0	17.4
富 山 市	1,358	1,231	▲9.4	48.3	3,084	2,905	▲5.8	34.0
富 山 県	2,744	2,550	▲7.1	100.0	9,110	8,543	▲6.2	100.0

② 業種別従業者数

	卸 売 業				小 売 業			
	平成 24 年度	平 成 26 年 度				平成 24 年度		
	従業者数(人)	従業者数(人)		従業者数(人)	従業者数(人)		従業者数(人)	従業者数(人)
高 岡 市	5,000	5,039	0.8	23.6	9,166	8,960	▲2.2	17.5
富 山 市	11,523	11,342	▲1.6	53.0	20,591	20,803	1.0	40.6
富 山 県	21,200	21,385	0.9	100.0	50,289	51,284	2.0	100.0

③ 年間商品販売額

	卸 売 業				小 売 業			
	平成 24 年度	平 成 26 年 度			平成 24 年度	平 成 26 年 度		
	販売額(百万円)	販売額(百万円)	前回対比 (%)	構成比(%)	販売額(百万円)	販売額(百万円)	前回対比 (%)	構成比(%)
高 岡 市	317,586	279,192	▲12.1	16.4	163,943	182,901	11.6	17.3
富 山 市	1,146,724	1,097,477	▲4.3	64.6	510,045	469,662	△7.9	44.3
富 山 県	1,859,939	1,699,271	▲8.6	100.0	924,048	1,059,097	14.6	100.0

④小売業の規模及び生産性(平成 26 年)年比較

	商店数	売場面積	従業者数	販売額	1 店当たり販売額		住民 1 人当たり購買		1 店当たり行政人口		1 店当たり従業者数		従業者 1 人当たり販売額		1 店当たり売り場面積		1 m ² 当たり販売額	
	店	m ²	人	百万円	万円	%	万円	%	人	%	人		店	m ²	人	百万円	万円	%
高 岡 市	1,488	294,520	8,960	182,901	12,292	99.1	106	161.6	115.4	92.0	6.0	100.0	2,041	98.8	197.9	113.2	62	87.3
富 山 市	2,905	560,470	20,803	469,662	16,167	130.4	112	113.1	144.2	115.0	7.2	120.0	2,257	109.3	192.9	110.3	84	118.3
富 山 県	8,543	1,493,841	51,284	1,059,097	12,397	100.0	99	100.0	125.4	100.0	6.0	100.0	2,065	100.0	174.9	100.0	71	100.0

参考：前回（平成 24 年度）数値

	商店数	売場面積	従業者数	販売額	1 店当たり販売額		住民 1 人当たり購買		1 店当たり行政人口		1 店当たり従業者数		従業者 1 人当たり販売額		1 店当たり売り場面積		1 m ² 当たり販売額	
	店	m ²	人	百万円	万円	%	万円	%	人	%	人		店	m ²	人	百万円	万円	%
高 岡 市	1,617	281,167	9,166	163,943	10,139	100.0	94	110.6	107.6	90.5	5.7	103.6	1,789	97.4	173.9	112.0	58	89.2
富 山 市	3,084	547,366	20,591	413,977	13,423	132.2	98	115.3	136.5	114.8	6.7	121.8	2,010	109.4	177.5	114.3	75	115.3
富 山 県	9,110	1,414,661	50,289	924,048	10,143	100.0	85	100.0	118.9	100.0	5.5	100.0	1,837	100.0	155.3	100.0	65	100.0

(3) 業態別商店数、従業者、売場面積及び年間商品販売額

区 分		高 岡 市			
		商店数	従業者数 (人)	売場面積 (㎡)	販売額 (百万円)
平成 24 年	卸 売 業 計	632	5,000	—	317,586
	小 売 業 計	1,617	9,166	281,167	163,943
	各 種 商 品	4	318	21,123	8,733
	織物、衣服、 身の回り品	260	935	50,892	17,645
	飲 食 料 品	472	2,781	49,947	34,307
	機 械 器 具	208	1,161	24,367	32,262
	そ の 他	608	3,604	134,838	64,634
	無 店 舗	65	367	—	6,362
平成 26 年	卸 売 業 計	611	5,039	—	279,192
	小 売 業 計	1,488	8,960	294,520	182,901
	各 種 商 品	6	459	40,151	14,602
	織物、衣服、 身の回り品	274	960	43,649	14,246
	飲 食 料 品	389	2,368	51,698	38,581
	機 械 器 具	194	1,332	31,868	38,801
	そ の 他	562	3,258	127,154	65,182
	無 店 舗	63	583	—	11,489
伸 率 26 ／ 24	卸売業計 (%)	96.7	100.8	—	87.9
	小売業計 (%)	92.0	97.8	104.7	111.6

4 大規模小売店舗の出店状況 (R2. 3. 31 現在)

【家具等】

	店 舗 の 面 積	所 在 地	店舗 面積	開店日	届出日
1	家具のショールームすけの	三女子 127-1 外 4 筆	2,026	S42. 4. 15	S54. 12. 15
2	清 水 屋 家 具 店	中曽根 114-1	1,478	S48. 5. 8	S54. 6. 30
3	神 島 リ ビ ン グ	美幸町 2-5-3	5,066	S52. 5. 1	S51. 10. 6
4	ニ ト リ 高 岡 店	西町 80-1 外	5,271	H19. 4. 20	H18. 9. 5
	計 4 店		13,841		

【食料品等】

5	ト ー エ ー プ ラ ザ 西 町 店	西町 4-25	2,480	S48. 12. 27	S54. 6. 30
6	ア ル ビ ス 中 田 店	常国 327 外 8 筆	2,960	S61. 11. 11	R1. 6. 28
7	福岡ショッピングプラザタピス	福岡町下蓑 385	3,236	H2. 12. 8	R1. 6. 28
8	大坪ショッピングセンター	大坪町 3 丁目 261-1 外 25 筆	1,995	H3. 5. 24	H16. 2. 3
9	ヒ ラ キ ス ト ア 野 村 店	野村 613-2 外 8 筆	1,511	H10. 5. 12	H16. 9. 30
10	バローショッピングセンター 高岡万葉店	米島字東向 348-1 外 21 筆	4,738	H11. 11. 18	H10. 12. 10
11	サ ン コ ー 京 田 店	京田 607-1 外 5 筆	1,751	H12. 12. 5	R2. 2. 27
12	戸出ショッピングタウン	戸出中之宮 6 街区 12 番	2,075	H16. 6. 30	H23. 7. 1
13	昭和町ショッピングセンター	昭和町 1 丁目 506-1	1,999	H16. 8. 4	R2. 1. 10
14	バ ロ ー 高 岡 木 津 店	木津 458-135	3,982	H17. 4. 28	R1. 8. 29
15	新 鮮 市 場 福 田 店	上北島 281-1 外 8 筆	1,486	H18. 4. 18	H17. 10. 3
16	サ ン コ ー 野 村 本 店	能町字東野 162-1 外 6 筆	2,550	H19. 2. 23	R1. 8. 8
17	ア ル ビ ス 米 島 店	米島字表向 460-1 外 28 筆	3,900	H19. 6. 1	R1. 6. 28
18	大阪屋ショップ佐野店	佐野 1296-1 他	1,394	H20. 8. 8	H20. 2. 27
19	ア ル ビ ス 野 村 店	野村 1671 番地 1 外 17 筆	1,826	H24. 10. 4	R1. 6. 28
20	サ ン コ ー 木 津 店	木津 810-1 外 17 筆	2,050	H27. 7. 10	R2. 1. 10
21	大阪屋ショップ戸出店	戸出町 4 丁目 1200-1 外 38 筆	2,030	H30. 6. 27	H30. 1. 19
22	大阪屋ショップ上北島店	上北島 76 番 1 外 14 筆	2,100	H30. 7. 20	H30. 7. 20
23	ア ル ビ ス 姫 野 店	放生津字鯉ヶ崎 79 番 外 15 筆	2,069	H30. 9. 20	H30. 8. 10
24	大阪屋ショップ出来田店・クスのアオキ出来田店	出来田 291 番 1 外 15 筆	2,988	H31. 5. 20	H30. 10. 11
	計 20 店		49,120		

【衣料品等】

	店 舗 の 面 積	所 在 地	店舗面積 (㎡)	開店日	届出日
25	ファッションセンター しまむら内免店	内免 114-4 外 5 筆	1,140	H6. 11. 22	H5. 11. 24
26	アルペン高岡店	内免 355-1 外 54 筆	3,281	H10. 9. 10	H9. 9. 22
27	上北島ショッピングセンター	上北島 33 番 1 外 37 筆	2,901	H30. 7. 20	H29. 12. 15
	計 3 店		7,322		

【電気、日用品、雑貨等】

28	DCMカーマ高岡野村店	野村 563 番 5	5,489	H6. 4. 29	R2. 2. 6
29	カーマ ホームセンター高岡六家店	六家 1731-13	3,518	H6. 12. 1	H5. 8. 31
30	コメリハードアンドグリーン 福 岡 店	福岡町大滝 232-1 外	1,054	H8. 4. 19	H7. 9. 1
31	マルサムバラエティセンター 姫 野 店	姫野字代官 259-1 外 7 筆	2,306	H11. 11. 1	H10. 11. 30
32	ヤマダ電機テックランド 高 岡 店	昭和町 2-270-2 外	3,600	H12. 8. 11	H12. 11. 29
33	ジョーシン Pit ONE 高岡店	新成町 1-12	2,390	H12. 10. 19	H13. 5. 2
34	文苑堂書店福田本店	福田 42-1 外 15 筆	2,734	H18. 3. 24	H25. 8. 16
35	文苑堂書店新野村店	野村 1717-1	1,258	H19. 3. 22	H19. 3. 22
36	ひらせいスーパーセンター 高 岡 内 島 店	柴野内島 213 番 1 外 3 筆	4,051	H19. 6. 13	H20. 7. 8
37	ドラッグストアセイムス高岡店 ・アメリィ高岡店	あわら町 226	1,710	H20. 12. 20	H20. 7. 18
38	ホームセンタームサシ高岡店	中曽根土地計画事業 地内 35 街区	6,873	H22. 10. 12	H22. 3. 25
39	アイタウン鐘紡	鐘紡町 1656-18 外 2 筆	3,129	H23. 7. 24	H30. 7. 24
40	100満ボルト高岡店	赤祖父 671	1,812	H24. 11. 2	H26. 5. 21
41	クスリのアオキ上四屋店	上四屋 827 番地 1 外 5 筆	1,538	H24. 12. 12	H24. 5. 10
42	ドン・キホーテ高岡店	六家字畑田 1276 番 2 外 23 筆	2,588	H25. 3. 22	H24. 6. 28
43	ケーズデンキ高岡	美幸町 1 丁目 252 番 1 外 11 筆	7,475	H25. 7. 4	H28. 10. 28
44	高岡蓮花寺モール	蓮花寺 207 番 1	3,766	H26. 11. 21	H26. 4. 16
45	ゴルフ 5 高岡泉店	泉町 1-10	1,099		H26. 8. 6
46	クスリのアオキ伏木店	伏木 1 丁目 256 番 1 の 一部ほか一筆	1,395	H27. 10. 28	H27. 2. 19
47	ドラッグコスモス福岡店	福岡町下老子 751 番 外 3 筆	1,658	R1. 10. 19	H31. 3. 28
48	文苑堂書店清水町店	高岡市泉町 685 番 7 外 3 筆	1,533	H16. 10. 1	R1. 10. 11
	計 21 店		60,976		

【総合】

	店 舗 の 面 積	所 在 地	店舗面積 (㎡)	開店日	届出日
49	イ オ ン 高 岡 シ ョ ッ ピ ン グ セ ン タ ー	江尻 331-1 外	11,996	S58. 7. 27	R1. 5. 7
50	御 旅 屋 セ リ オ	御旅屋町 101 番地	19,877	H6. 3. 1	H28. 12. 13
51	イ オ ン モ ー ル 高 岡	下伏間江 383 番地	72,700	H14. 9. 19	R1. 12. 19
52	グ リ ー ン モ ー ル 中 曽 根	中曽根土地計画事業 36 街区	6,325	H20. 11. 20	H24. 11. 13
	計 4 店		110,898		

※富山県商工労働部商業まちづくり課「大規模小売店舗の概要（令和元年 4 月 1 日現在）」

大型売場面積等（R2. 3. 31 現在）

都市名	店舗数	大規模店舗面積 (㎡)	大型店 1 ㎡あたりの 行政人口（人／㎡）	行政人口 R2・4・1（人）
高岡市	52	242,157	0.69	166,717
富山市	96	449,447	0.92	413,971
富山県	254	1,198,606	0.87	1,037,323

※大規模小売店舗とは、店舗面積 1,000 ㎡を超えるもの。

（大規模小売店舗立地法 平成 12 年 6 月 1 日施行）

5 地方卸売市場

(1) 施設の概要

- ① 所在地 高岡市下黒田 777 番地
- ② 業務開始 昭和 40 年 6 月青果部、9 月水産部
- ③ 取扱品目 野菜、果実、生鮮水産物、並びにこれらの加工品等
- ④ 市場利用区域 富山県西部全域

(2) 年間の取り扱い数量及び金額

令和 元年開市日数：青果 255 日：水産 258 日

平成 30 年開市日数：青果 255 日：水産 260 日

種 類 別 取 扱 内 容	年	青 果			水 産			
		野 菜	果 実	計	鮮 魚	冷凍 魚	塩干 その他	計
数量(t)	令和元年	21,146	5,313	26,459	1,715	702	539	2,956
	平成 30 年	20,593	5,741	26,334	2,872	737	302	3,911
金 額 (百万円)	令和元年	4,164	2,222	6,386	1,622	756	1,173	3,551
	平成 30 年	4,679	2,438	7,117	2,080	778	892	3,750
数量対前年比 (%)		102.7	92.5	100.5	59.7	95.3	178.5	75.6
金額対前年比 (%)		89.0	91.1	89.7	78.0	97.2	131.5	94.7
1 日 平 均 (t)		82.9	20.8	103.8	6.6	2.7	2.1	11.5

県内・県外の入荷状況

種類 区別	野菜 (t)	構成比 (%)	果実 (t)	構成比 (%)	鮮魚・冷凍・ 塩干・その他(t)	構成比 (%)
県 内	2,985	14.1	536	10.1	551	18.6
県 外	18,161	85.9	4,777	89.9	2,405	81.4
合 計	21,146	100.0	5,313	100.0	2,956	100.0

(3) 高岡市地方卸売市場配置図

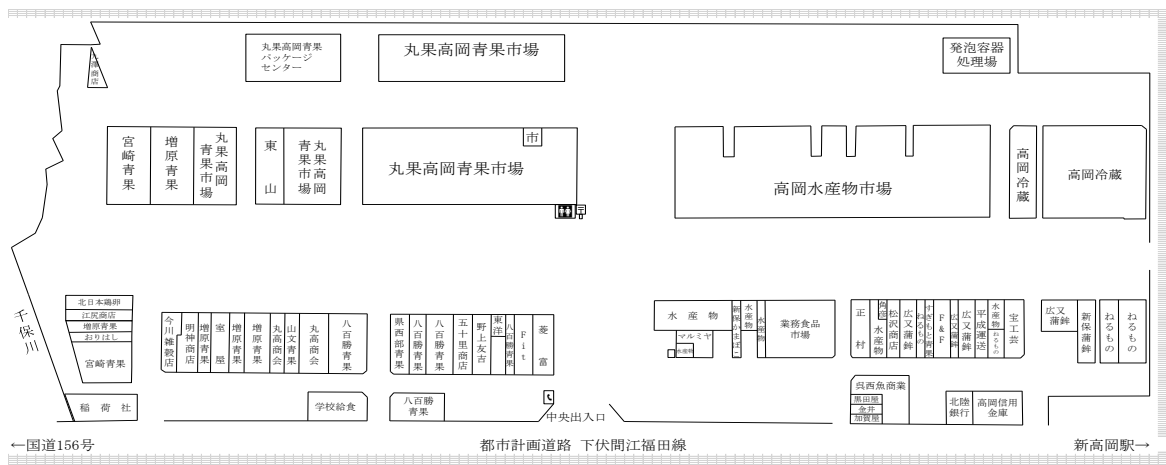

6 医薬品の生産状況

(1) 年次別生産額の推移

年次	生産額(千円)	対前年比
平成 10 年	83,874,296	81.8
平成 11 年	79,569,934	94.9
平成 12 年	73,243,334	92.0
平成 13 年	67,779,378	92.5
平成 14 年	59,627,230	88.0
平成 15 年	72,902,219	122.3
平成 16 年	75,518,954	103.6

年次	自社製造による 医薬品生産額 (千円)	受託製造による 医薬品製造金額(千円)
平成 18 年	12,260,094	8,934,389
平成 19 年	12,976,087	7,278,925
平成 20 年	11,173,521	9,837,202
平成 21 年	12,320,187	8,760,023
平成 22 年	12,746,163	6,778,467
平成 23 年	13,350,466	8,149,773
平成 24 年	13,403,333	8,613,096
平成 25 年	11,276,898	7,615,333
平成 26 年	11,932,058	9,409,807
平成 27 年	12,666,014	9,237,266
平成 28 年	12,181,523	10,687,908
平成 29 年	13,385,622	11,356,360

(資料：平成 29 年富山県薬事工業生産動態統計年報)

平成 17 年 4 月の改正薬事法により、薬事工業生産動態統計調査の調査方法が変更されたため、従来の生産金額の把握ができなくなったので、自社製造による医薬品生産額（委受託製造による医薬品の生産は含まれない）と受託製造による医薬品製造金額の集計とする。

※自社製造による医薬品の生産金額とは、事業所販売価格に生産数量を乗じた額（いわゆる蔵出し価格）である。受託製造による医薬品の製造金額とは、委受託契約等により製造所が他社の製造販売業者から受け取る製造金額単価に数量を乗じた額（いわゆる加工賃）である。

(2) 医薬品製造業者

事業所の名称	住所	代表者名	電話番号
クラシエ製薬(株)高岡工場	鐘紡町 3-1	奥 山 武 士	22-2525
(株) パナケイア製薬	中田 4576	奥 村 秀 二	36-1177
協和ファーマケミカル(株)	長慶寺 530	大 島 悦 男	21-3456
アステラスファーマテック (株) 高 岡 工 場	戸出栄町 30	中 田 克 紀	63-1220
日本曹達(株)高岡工場	向野本町 300	渡 辺 敦 夫	26-0206
(有) 松 原 粉 末 薬 品	常国 185-1	松 原 員 幹	36-1164

7 観光客入込数の推移（各年1月1日～12月31日）

（単位：人）

施設名	平成25年	平成26年	平成27年	平成28年	平成29年	平成30年	令和元年
雨晴海岸	229,500	222,500	280,350	238,000	226,100	281,575	301,260
古城公園	772,900	821,500	846,000	833,500	859,000	895,500	854,500
瑞龍寺	175,550	159,090	247,088	213,935	175,820	168,773	174,205
高岡大仏	75,500	75,500	105,700	90,000	90,000	92,000	92,000
国泰寺	35,000	35,000	38,500	38,500	38,500	36,500	36,500
勝興寺	10,074	12,200	11,749	12,297	14,880	17,071	17,333
高岡おとぎの森公園	404,620	385,580	421,160	404,510	395,950	397,500	338,700
高岡万葉歴史館	25,813	21,672	23,397	28,165	24,963	22,260	60,675
高岡市美術館	145,174	81,072	105,375	81,855	91,306	170,296	109,220
万葉の里高岡	423,851	426,210	421,540	386,040	453,494	392,354	401,863
気象資料館	1,423	1,534	1,439	15	3,819	3,556	3,662
北前船資料館	3,061	2,962	2,855	3,088	3,897	4,587	4,685
鋳物資料館	5,634	5,970	7,814	7,816	7,159	7,117	6,621
土蔵造りのまち資料館	4,860	4,475	5,668	4,901	5,262	3,882	4,018
武田家	1,363	1,510	1,712	1,976	1,419	1,640	1,171
高岡地場産業センター	86,970	75,860	69,120	70,030	65,460	60,980	59,590
高岡御車山会館			55,614	57,575	58,720	53,537	49,098
高岡市 藤子・F・不二雄ふるさとギャラリー			3,818	39,932	39,516	56,179	43,372
とやま・ふくおか家族旅行村	25,664	25,788	26,226	23,524	24,812	21,574	19,748
観光物産館	5,622	3,449	3,811	3,746	3,853	2,851	2,653
ミュージアムふくおかカメラ館	18,364	22,822	14,957	20,600	19,675	18,547	18,735
雅楽の館	6,786	7,394	5,573	5,652	6,928	7,761	7,266
施設小計	2,457,729	2,392,088	2,690,466	2,565,657	2,610,533	2,716,040	2,606,875
高岡御車山祭	110,000	110,000	132,000	156,000	144,000	151,000	154,000
伏木曳山祭	90,000	80,000	96,000	130,000	94,000	94,000	94,000
高岡七夕まつり	150,000	157,000	148,000	161,000	153,000	156,000	140,000
高岡万葉まつり	130,000	125,000	130,000	110,000	130,000	130,000	135,000
高岡なべ祭り	65,000	58,000	63,000	63,000	45,000	44,300	58,000
高岡桜まつり	138,100	136,500	71,800	135,500	132,500	119,500	125,000
戸出七夕まつり	120,000	100,000	130,000	130,000	130,000	100,000	150,000
中田かかし祭り	100,000	60,000	60,000	30,000	40,000	70,000	15,000
瑞龍寺ライトアップ	22,400	17,600	21,300	25,500	22,400	18,950	22,580
八丁道おもしろ市	16,000	20,000	22,000	24,000	18,000	20,000	20,000
ミラレ金屋町（～H29金屋町楽市）	24,000	25,000	26,000	26,500	24,800	20,000	23,800
さくらまつり	12,000	28,000	24,000	25,000	24,000	15,000	24,000
つくりもんまつり	150,000	130,000	150,000	130,000	170,000	160,000	110,000
リバーサイドフェスタ	7,000	8,500	9,000	9,000	9,000	9,000	9,000
その他	37,500	22,850	27,800	19,500	25,500	26,350	26,500
祭・イベント小計	1,172,000	1,078,450	1,110,900	1,175,000	1,162,200	1,134,100	1,106,880
合計	3,629,729	3,470,538	3,801,366	3,740,657	3,772,733	3,850,140	3,709,755

8 市内宿泊施設の内容

(H31.4.1 現在)

区 分	軒 数	室 数	収容人員
ホテル・ビジネスホテル	12	1,669	2,219
旅 館	11	187	598
民 宿	2	14	65
公 的 宿 泊 施 設	2	27	202
簡 易 宿 泊 施 設	2	7	20
そ の 他	1	12	100
計	30	1,916	3,204

9 労働市場の状況

(1) 労働市場の年度別推移（学卒除き、パート含む）

年 度 項 目	25年度	26年度	27年度	28年度	29年度	30年度	元年度
① 新規求職者数	14,128	12,940	12,133	11,591	11,413	10,909	11,000
② 有効求職者数	55,863	49,147	45,826	43,873	43,710	41,947	43,182
③ 新規求人数	23,020	25,512	26,032	27,434	29,321	30,441	27,919
④ 有効求人数	60,363	69,117	72,169	75,614	82,397	86,403	79,872
⑤ 就職件数	5,922	5,399	5,259	5,012	4,854	4,694	4,357
⑥ 充足数	6,352	6,029	5,784	5,562	5,290	5,221	4,770
⑦ 就職率⑤／①(%)	41.9	41.7	43.3	43.2	42.5	43.0	39.6
⑧有効求人倍率④／②(倍)	1.08	1.41	1.57	1.72	1.89	2.06	1.85
⑨充足率⑥／③(%)	27.6	23.6	22.2	20.3	18.0	17.2	17.1

(資料提供：高岡公共職業安定所)

(2) 学卒労働市場の需給状況

ア 中学校の部

(資料提供：高岡公共職業安定所)

区 分	卒業者数 (人)	進学者数 (人)	進学率 (%)	就 職 希望者数 (人)	受 理 求人数 (人)	安定所等 紹介による 就職希望者数 (人)	求人倍率 (倍)
25 年 3 月 卒	2,485	2,452	98.7	9	0	0	－
26 年 3 月 卒	2,558	2,518	98.4	15	4	0	－
27 年 3 月 卒	2,590	2,564	99.0	12	3	1	3.00
28 年 3 月 卒	2,520	2,488	98.7	14	5	2	2.50
29 年 3 月 卒	2,462	2,443	99.2	3	6	0	－
30 年 3 月 卒	2,417	2,403	99.4	5	1	0	－
31 年 3 月 卒	2,317	2,293	99.0	7	4	0	－
2 年 3 月 卒	2,275	2,256	99.2	4	0	0	－

イ 高等学校の部

区 分	卒業者数 (人)	進学者数 (人)	進学率 (%)	就 職 希望者数 (人)	受 理 求人数 (人)	安定所等 紹介による 就職希望者数 (人)	求人倍率 (倍)
25 年 3 月 卒	2,575	2,000	77.7	479	598	411	1.45
26 年 3 月 卒	2,412	1,822	75.5	526	709	463	1.53
27 年 3 月 卒	2,450	1,851	75.6	533	916	485	1.89
28 年 3 月 卒	2,395	1,806	75.4	512	1,075	451	2.38
29 年 3 月 卒	2,504	1,912	76.4	538	1,191	467	2.55
30 年 3 月 卒	2,526	1,921	76.0	533	1,351	488	2.77
31 年 3 月 卒	2,463	1,883	76.5	533	1,490	489	3.05
2 年 3 月 卒	2,386	1,854	77.7	483	1,393	433	3.22

(3) 企業整備状況（5人以上のもの）

ア 産業別・規模別整理状況

産業別 項目 年度		整理事業所数							整理人員						
		25	26	27	28	29	30	元	25	26	27	28	29	30	元
建設業		2	-	-	-	-	4	-	11	-	-	-	-	37	-
製造業		17	3	4	6	4	4	5	203	137	71	52	25	43	82
内 訳	飲食料品製造業	2	1	-	1	-	1	1	12	12	-	6	-	7	9
	繊維関係工業	1	-	-	-	1	-	-	39	-	-	-	9	-	-
	木材・家具製造業	-	-	2	-	1	-	-	-	-	54	-	5	-	-
	パルプ・出版関係工業	4	-	-	1	1	-	1	24	-	-	5	6	-	8
	化学関係工業	-	1	-	1	-	-	-	-	16	-	12	-	-	-
	窯業土石製品製造業	1	-	-	-	-	-	-	8	-	-	-	-	-	-
	鉄鋼業	-	-	-	-	-	1	-	-	-	-	-	-	22	-
	非鉄金属製造業	1	-	-	-	-	-	1	5	-	-	-	-	-	6
	金属製品製造業	1	-	-	1	-	1	2	30	-	-	12	-	5	59
	機械器具製造業	5	-	2	2	1	1	-	74	-	17	17	5	9	-
	その他の製造業	2	1	-	-	-	-	-	11	109	-	-	-	-	-
運輸・郵便・通信業		1	1	1	1	1	1	2	17	12	5	11	5	18	15
卸売・小売業、飲食店		3	2	5	7	6	1	4	40	17	48	95	52	8	49
サービス業		-	2	3	1	2	1	1	-	27	47	22	27	21	9
その他の産業		6	3	-	3	1	1	3	45	18	-	33	9	7	29
合 計		29	11	13	18	14	12	15	316	211	171	213	118	134	184
29人以下		17	10	11	15	13	9	13	148	102	87	169	112	89	108
30人～99人		5	-	2	2	1	2	2	109	-	84	30	6	27	76
100人～499人		7	-	-	1	-	1	-	59	-	-	14	-	18	-
500人以上		-	1	-	-	-	-	-	-	109	-	-	-	-	-

イ 形態別整理事業所数

形態別 年 度	25 年	26 年	27 年	28 年	29 年	30 年	元年
倒 産	5	1	1	2	1	2	2
廃 止	8	6	8	7	9	6	6
縮 小	16	4	4	9	4	4	7
計	29	11	13	18	14	12	15

（資料提供：高岡公共職業安定所）

10 伏木港入港船舶・出入貨物実績

(1) 入港船舶

船種別 \ 年別		令和元年		平成 30 年		前年比 (%)	
		隻 数	総トン数	隻 数	総トン数	隻 数	総トン数
外航商船	外国船	93	485,261	78	591,983	119.2	82.0
	日本船	0	0	0	0	0.0	0.0
	計	93	485,261	78	591,983	119.2	82.0
内航商船		274	768,352	260	803,739	105.4	95.6
その他		14	33,444	12	25,480	116.7	131.3
合 計		381	1,287,057	350	1,421,202	108.9	90.6

※その他は官庁の船舶 漁船は除く

(2) 入港最大船舶

年	国 籍	船 名	総 ト ン 数
平成 30 年	パナマ	MSC SPLENDIDA	137,936
令和元年	日本	飛鳥Ⅱ	50,142

(3) 国籍別外航船舶

(単位：隻)

国 籍	韓国	シエラレオネ	パナマ	ベリーズ	トーゴ	中国	中国(香港)	ロシア
平成 30 年	3	6	14	12	24	—	1	15
令和元年	1	6	15	11	39	2	1	16
国 籍	フィリピン	キプロス	諸国	その他	合計			
平成 30 年	—	—	1	2	78			
令和元年	1	1	—	—	93			

(4) RORO 船の入港実績（伏木／苫小牧 航路）

年 度	入港実績 (単位：隻)	運搬実績（下船） (単位：台)	運搬実績（乗船） (単位：台)	運搬実績計 (単位：台)
平成30年度	1	0	30	30
令和元年度	0	0	0	0

(5) クルーズ船の入港実績

年 度	国内船入港数・乗客数 (単位：回、人)		外国船入港数・乗客数 (単位：回、人)		入港数計 (単位：回)	乗客数計 (単位：人)
平成30年度	3	2,151	1	3,082	4	5,233
令和元年度	2	1,654	0	0	2	1,654

(6) 品種別出入貨物

(単位：トン)

区分	外国貿易			内国貿易			元年合計
	輸出	輸入	計	移出	移入	計	
農水産品	0	0	0	0	8	8	8
水産品			0		8	8	8
鉱産品	3,215	69,600	72,815	10,547	75,971	86,518	159,333
石 炭		13,200	13,200			0	13,200
金属鉱			0		13,173	13,173	13,173
砂利・砂			0	10,547	26,352	36,899	36,899
原 塩		45,400	45,400		32,250	32,250	77,650
非金属鉱物	3,215	11,000	14,215		4,196	4,196	18,411
金属機械工業品	163,810	15,672	179,482	6,426	38	6,464	185,946
鉄 鋼		15,103	15,103			0	15,103
非鉄金属			0	6,126		6,126	6,126
金属製品		569	569			0	569
完成自動車	163,810		163,810	300		300	164,110
産業機械			0		38	38	38
化学工業品	0	11,750	11,750	3,040	473,195	476,235	487,985
重 油			0		60,953	60,953	60,953
揮発油			0		175,927	175,927	175,927
その他の石油			0	2,490	234,315	236,805	236,805
その他石油製品		9,050	9,050	550	2,000	2,550	11,600
化学肥料		2,700	2,700			0	2,700
軽工業品	0	0	0	26,719	0	26,719	26,719
紙・パルプ			0	18,012		18,012	18,012
水			0	8,707		8,707	8,707
特 殊 品	77,196	0	77,196	160	480	640	77,836
金属くず	77,196		77,196			0	77,196
輸送用容器			0	160	480	640	640
合 計	244,221	97,022	341,243	46,892	549,692	596,584	937,827

11 商工団体等の一覧（公的機関を含む）

〈鉱業関係〉

組合名	所在地	電話番号	代表	設立 年月	組合 員数
庄川水系土石採取事業(協)	下麻生 1437	36-0191	理事長 河合 直之	S44. 9	14
呉西地区 ^{オカジャリ} 陸砂利開発(協)	下麻生 1437	36-0191	理事長 夏野 公秀	48. 10	30
庄川土石販売(協)	西広上 294	22-2869	理事長 川口 数夫	37. 7	3

〈建設業関係〉

組合名	所在地	電話番号	代表	設立 年月	組合 員数
(協)高岡建設業協会	向野町 3-43-17	21-1081	会長 開 章 夫	S30. 5	106
高岡市管工事業(協)	下黒田 641	22-8014	理事長 柴田 有彦	41. 11	50

〈製造業関係〉

組 合 名	所 在 地	電話番号	代 表	設立 年月	組合 員数
新 堀 木 材 (協)	射水市七美 1-10-1	86-2900	理事長 石灰 甚一	S59. 11	3
(一社) 富山県アルミ産業協会	丸の内 1-40	21-1388	会長 荒井 毅	39. 2	85
高岡鑄物砂処理(協)	内免 3-9-38	22-1476	理事長 早川 勇	54. 8	58
高岡機械工業センター(協)	戸出春日 805 小笠原製作所内	63-5364	理事長 小笠原 衛	45. 3	7
(協)高岡食品業務団地	二塚 199-22	63-4800	代表理事 晒谷 俊一	H 3. 11	15
高岡地区木材(協)	問屋町 103 山与(株)内	22-8181	理事長 山崎 勝久	S59. 4	20

組 合 名	所 在 地	電話番号	代 表	設立 年月	組合 員数
高岡銅器アルミ(協)	長慶寺 1000	22-8027	理事長 宮木 隆志	S41. 8	7
高岡銅器(協)	開発本町 1-1	23-8210	理事長 竹中 伸行	30. 4	51
高岡銅器団地(協)	戸出栄町 43-1	63-5005	理事長 小泉 俊博	52. 1	25
高岡銅合金(協)	開発本町 1-1	23-3228	理事長 高田 和喜	25. 1	40
高岡仏具卸業(協)	開発本町 1-1	24-3383	理事長 金田 誠治	54.11	28
伝統工芸高岡漆器(協)	開発本町 1-1	22-2097	理事長 柴田 治之	50. 2	30
伝統工芸高岡銅器振興(協)	開発本町 1-1	24-8565	理事長 山口 敏雄	49.12	186
戸出異種工業団地 連絡協議会	戸出栄町 17 大砺プレス工業(株)内	63-5222	会長 大屋 紀夫	51. 7	11
高岡研磨工業組合	戸出栄町 39-8 沢田美研内	63-5322	組合長 沢田 繁	26. 4	10
戸出団地研磨(協)	戸出栄町 37-7 大川研磨工業所内	63-5652	理事長 大川 伸二郎	54.10	5
富山県鋳物工業(協)	内免 3-9-38	22-1476	理事長 奈部 和弘	26. 8	14
富山県漬物工業(協)	二塚 205-8 菱富食品工業(株)内	63-4750	理事長 頭川 俊一	34. 2	4
(協)福岡金属工業団地	福岡町荒屋敷 522	64-3888	理事長 寺西 明雄	48. 3	12
高岡着色組合	横田本町 11-32 (有)色政内	25-4350	組合長 野阪 好照	28. 4	21
越中福岡の菅笠振興会	福岡町下蓑 255-1 (株)ウエルカム福岡内	75-7874	会長 高田 哲	H 29. 3	83

〈ガス関係〉

組合名	所在地	電話番号	代表	設立 年月	組合 員数
高岡地区ガス事業協	内免 2-1-43 高岡ガス株式会社内	22-0709	理事長 菅野 克志	S 3. 1	5
戸出合同ガス協業組合	戸出栄町 25	63-6135	理事長 吉田 正樹	51. 11	6

〈運輸関係〉

組合名	所在地	電話番号	代表	設立 年月	組合 員数
高岡地区陸運事業協	射水市沖塚原 747-1	82-6060	理事長 林 良 策	S43. 12	47
トナミ輸送事業協	上四屋 4-42	24-7735	理事長 黒谷 豊明	50. 5	8
富山県対岸貿易協	伏木湊町 5-1	45-1135	理事長 川西 邦夫	38. 10	7

〈卸・小売業関係〉

組合名	所在地	電話番号	代表	設立 年月	組合 員数
御旅屋通商店街(振)	御旅屋町 1202	22-4640	理事長 高 場 章	S38. 8	29
末広町商店街(振)	末広町 8-10-201 号	22-0270	理事長 板 倉 隆	39. 1	31
桐木町商店街(振)	桐木町 46-7	23-8245	理事長 下村 一郎	47. 10	180
末広坂商店街協	末広町 8	24-2121	理事長 山内 達夫	56. 6	23
高岡市商店街連盟	丸の内 1-40	23-5000	会長 酒井 敏行	26. 10	30
協高岡市商店街連盟	丸の内 1-40	22-7553	理事長 酒井 敏行	58. 10	784
高岡酒販協	野村 868	22-2248	理事長 三ノ宮 俊正	23. 10	344
高岡小売酒販組合	野村 868	22-2248	理事長 三ノ宮 俊正	28. 7	372
富山たばこ販売協 高岡支部	本丸町 8-1	24-3184	理事長 西田 修三	24. 1	141

組合名	所在地	電話番号	代表	設立 年月	組合 員数
福岡町商業協同組合	福岡町大滝 12 高岡市役所福岡庁舎内	64-3088	理事長 木村 英二	S39. 6	45
富山県呉西食肉組合	京町 10-27	23-2465	理事長 窪田 政三	31. 6	26
協高岡総合給食センター	美幸町 1-4-45	21-3910	理事長 木田 勝也	37. 4	438
富山県石油商業組合 高岡支部	本丸町 8-10 (株)和田商会内	21-1420	支部長 木沢 謙治	37. 4	42
高岡青果市場協同組合	下黒田 777	22-6541	理事長 田井 佳夫	38. 8	19
高岡青果物仲卸業組合	下黒田 777	23-5306	組合長 東山 伊久雄	50. 9	5
富山県西部青果食品 協同組合	下黒田 777	22-1753	理事長 松 吉 滋	48. 5	116
高岡青果小売組合	下黒田 777	22-1753	組合長 大森 行雄	57. 5	41
高岡水産物市場協同組合	下黒田 777	22-6670	理事長 藤川 正司	38. 7	9
富山県呉西魚商業協同組合	下黒田 777	22-5434	理事長 福島 清	32. 9	115
高岡魚商業協同組合	下黒田 777	22-5434	理事長 福島 清	44. 9	40
高岡魚商組合	下黒田 777	22-5434	組合長 福島 清	32. 9	40
高岡市場発泡容器処理 協同組合	下黒田 777	22-6670	理事長 藤川 正司	H 8. 1	47

〈サービス業関係〉

組合名	所在地	電話番号	代表	設立 年月	組合 員数
高岡飲食商業組合	通町 49	22-1967	組合長 菓子井 弘	T 7. 4	250
高岡市ホテル旅館組合	大手町 12-11	22-1541	理事長 宇波 真一郎	54. 4	14
高岡地区浴場組合連合会	永楽町 2-10 (憩の湯)	22-2768	理事長 中谷 健太郎	32. 4	12
富山県ドライクリーニング協	鐘紡町 2-16	22-4184	理事長 土倉 信一	30. 2	39
富山県美容業生活衛生 同業組合高岡支部	井口本江 100 本江プラザ 2F	26-8989	支部長 月安 鈴代	32. 4	89

〈その他商工関係団体〉

組合名	所在地	電話番号	代表	設立 年月	組合 員数
(公社)高岡市観光協会	御旅屋町 101 御旅屋セリオ 7 階	20-1547	会長 塩谷 雄一	H 7. 11	215
高岡商工会議所	丸の内 1-40	23-5000	会頭 塩谷 雄一	M29. 2	3, 056
協高岡問屋センター	問屋町 65	21-3400	理事長 上野 宏芳	S43. 2	92
高岡市商工会	戸出町 3-8-10	63-6585	会長 上田 久之	H21. 4	818

第3節 統計からみた農林水産業のうごき

1 農業の概況

(1) 農業センサスからみる農業の概況

2015 年（平成 27 年）農林業センサスでは、農家戸数は 2,812 戸、経営耕地総面積は 4,515ha、農家一戸あたりの平均経営面積は 1.61ha で、これは、県平均経営面積 2.35ha より小さい。

2010 年世界農林業センサスと比較すると、この 5 年間で農家戸数が 714 戸減少している。

農家の専業、兼業の比率は、専業農家が 255 戸、農業に主な収入を求める第 1 種兼業農家が 101 戸であり、併せて全農家の 12.7%である。

これに比べ、農業以外に主な収入を求める第 2 種兼業農家が 1,521 戸であり、自給的農家の 935 戸を加えると全農家の 87.3%であり、兼業率が高い。

農業センサス指標〔（ ）内は旧福岡町分〕

農家数の推移

(単位：戸)

区分 年	総農家数 ①+②+③	自給的 農家 ①	販売農 家 ②+③	専業農 家 ②	兼業農家		
					計 ③	第 1 種 兼業農家	第 2 種 兼業農家
平成 17 年 (2005 年)	4,649 (740)	1,083 (140)	3,566 (600)	288 (58)	3,278 (542)	229 (44)	3,049 (498)
平成 22 年 (2010 年)	3,526	1,027	2,499	219	2,280	83	2,197
平成 27 年 (2015 年)	2,812	935	1,877	255	1,622	101	1,521

経営耕地地目別面積

(単位：ha)

区分	総面積	田	畑	樹園地
平成 17 年 (2005 年)	5,046.37 (994.99)	4,946.64 (987.27)	88.05 (7.37)	11.68 (0.35)
平成 22 年 (2010 年)	4,840	4,774	53	13
平成 27 年 (2015 年)	4,515	4,387	105	23

※2005 年は販売農家の耕地面積、2010 年・2015 年は、農業経営体の耕地面積

(2) 農業産出額の推移

本市の農業産出額の推移

(単位: 100 万円、%)

区 分		平成 14 年	平成 15 年	平成 16 年	平成 17 年	平成 18 年
総 額		5,976 (100.0)	6,587 (100.0)	5,799 (100.0)	7,030 (100.0)	6,490 (100.0)
耕 種	計	5,408 (90.5)	6,046 (91.8)	5,218 (90.0)	6,310 (89.7)	5,971 (91.9)
	米	4,414 (73.8)	5,047 (76.6)	4,336 (74.8)	5,240 (74.5)	4,930 (75.9)
	麦	40 (0.6)	52 (0.8)	50 (0.8)	48 (0.7)	50 (0.8)
	雑穀・豆類	184 (3.0)	189 (2.9)	73 (1.3)	180 (2.5)	190 (2.9)
	芋 類	26 (0.4)	28 (0.4)	29 (0.5)	40 (0.6)	40 (0.6)
	野 菜	479 (8.0)	467 (7.1)	476 (8.2)	490 (7.0)	480 (7.4)
	果 実	17 (0.2)	28 (0.4)	25 (0.4)	40 (0.6)	30 (0.5)
	花 き	187 (3.1)	184 (2.8)	179 (3.1)	200 (2.8)	180 (2.8)
	工芸農作物	6 (0.1)	5 (0.1)	5 (0.1)	10 (0.1)	10 (0.1)
	種苗・その他	43 (0.7)	48 (0.7)	47 (0.8)	60 (0.9)	60 (0.9)
畜 産	計	553 (9.2)	513 (7.8)	554 (9.6)	660 (9.4)	470 (7.2)
	肉用牛	X	X	2 (0.1)	90 (1.3)	80 (1.2)
	乳用牛	223 (3.7)	230 (3.5)	222 (3.8)	220 (3.1)	210 (3.2)
	豚	X (0.0)	X (0.0)	X (0.0)	0 (—)	0 (—)
	鶏	328 (5.4)	281 (4.3)	330 (5.7)	350 (5.0)	180 (2.8)
加工農産物		15 (0.2)	28 (0.4)	27 (0.4)	60 (0.9)	60 (0.9)

() は、構成比

(資料: 北陸農政局富山統計・情報センター 富山農林水産統計年報)

(単位: 1,000 万円、%)

区 分		平成 26 年	平成 27 年	平成 28 年	平成 29 年	平成 30 年
総 額		564 (100.0)	595 (100.0)	638 (100.0)	643 (100.0)	626 (100.0)
耕 種	計	456 (80.9)	485 (81.5)	533 (83.5)	541 (84.1)	537 (85.8)
	米	351 (62.2)	378 (63.5)	422 (66.1)	430 (66.9)	432 (69.0)
	麦 類	4 (0.7)	4 (0.7)	4 (0.6)	3 (0.5)	2 (0.3)
	雑穀・豆類	16 (2.8)	17 (2.9)	13 (2.0)	13 (2.0)	12 (1.9)
	芋 類	2 (0.4)	3 (0.5)	3 (0.5)	2 (0.3)	2 (0.3)
	野 菜	65 (11.5)	64 (10.8)	74 (11.6)	75 (11.7)	72 (11.5)
	果 実	6 (1.1)	5 (0.8)	5 (0.8)	4 (0.6)	4 (0.6)
	花 き	12 (2.1)	12 (2.0)	13 (2.0)	13 (2.0)	12 (1.9)
	工芸農作物	0	0	0	0	0
	種苗・その他	1 (0.2)	1 (0.2)	0	0	0
畜 産	計	108 (19.1)	110 (18.5)	105 (16.5)	102 (15.9)	88 (14.2)
	肉用牛	24 (4.3)	15 (2.5)	12 (1.9)	9 (1.4)	8 (1.3)
	乳用牛	7 (1.2)	7 (1.2)	6 (0.9)	6 (0.9)	6 (1.0)
	豚	—	—	—	—	—
	鶏	78 (13.8)	88 (14.8)	87 (13.6)	87 (13.5)	75 (12.0)
	その他	0	0	0	0	0
加工農産物		—	—	—	—	—

() は、構成比

(農林水産省 農林水産統計データ)

※平成 19 年から平成 25 年までは、これまでの市町村を単位とした推計から、都道府県を単位とした推計に改められたため、本市のみの統計データがない。

富山県の農業産出額の推移

(単位: 億円、%)

区 分		平成 19 年	平成 20 年	平成 21 年	平成 22 年	平成 23 年
総 額		624 (100.0)	673 (100.0)	642 (100.0)	615 (100.0)	672 (100.0)
耕 種	計	530 (84.9)	575 (85.4)	550 (85.7)	516 (83.9)	574 (85.4)
	米	443 (71.0)	485 (72.1)	455 (70.9)	412 (67.0)	476 (70.9)
	麦 類	4 (0.6)	6 (0.9)	7 (1.1)	5 (0.8)	2 (0.3)
	雑穀・豆類	9 (1.5)	13 (1.9)	15 (2.4)	10 (1.6)	8 (1.2)
	芋 類	3 (0.5)	3 (0.5)	4 (0.6)	4 (0.6)	3 (0.5)
	野 菜	39 (6.3)	38 (5.7)	40 (6.2)	49 (8.0)	49 (7.3)
	果 実	18 (2.9)	17 (2.5)	17 (2.7)	24 (3.9)	23 (3.4)
	花 き	12 (1.9)	11 (1.6)	10 (1.6)	11 (1.8)	11 (1.6)
	工芸農作物	0	0	0	0	0
	種苗・その他	1 (0.2)	1 (0.2)	1 (0.2)	1 (0.2)	1 (0.2)
畜 産	計	87 (14.0)	91 (13.5)	86 (13.4)	91 (14.8)	90 (13.4)
	肉用牛	10 (1.6)	10 (1.5)	12 (1.8)	15 (2.4)	12 (1.8)
	乳用牛	18 (2.9)	18 (2.6)	18 (2.8)	17 (2.7)	16 (2.4)
	豚	21 (3.3)	22 (3.2)	20 (3.1)	22 (3.6)	22 (3.3)
	鶏	38 (6.0)	42 (6.2)	37 (5.7)	38 (6.1)	39 (5.9)
	その他	1 (0.2)	0	0	0	0
加工農産物		7 (1.1)	7 (1.1)	6 (0.9)	8 (1.3)	8 (1.2)

() は、構成比

(資料: 北陸農政局富山統計・情報センター 富山農林水産統計年報)

区 分		平成 26 年	平成 27 年	平成 28 年	平成 29 年	平成 30 年
総 額		581 (100.0)	617 (100.0)	661 (100.0)	661 (100.0)	651 (100.0)
耕 種	計	484 (83.3)	513 (83.1)	563 (85.2)	563 (85.2)	558 (85.7)
	米	377 (64.9)	404 (65.5)	449 (67.9)	451 (68.2)	451 (69.3)
	麦 類	4 (0.7)	3 (0.5)	3 (0.5)	3 (0.5)	2 (0.3)
	雑穀・豆類	15 (2.6)	16 (2.6)	12 (1.8)	13 (2.0)	10 (1.5)
	芋 類	3 (0.5)	4 (0.7)	3 (0.5)	3 (0.5)	3 (0.5)
	野 菜	52 (9.0)	51 (8.3)	61 (9.2)	59 (8.9)	58 (8.9)
	果 実	22 (3.8)	21 (3.4)	23 (3.5)	22 (3.3)	21 (3.2)
	花 き	11 (1.9)	11 (1.8)	11 (1.7)	12 (1.8)	11 (1.7)
	工芸農作物	0	0	0	0	0
	種苗・その他	2 (0.3)	2 (0.3)	1 (0.2)	1 (0.2)	1 (0.2)
畜 産	計	90 (15.5)	98 (15.9)	98 (14.8)	93 (14.1)	89 (13.7)
	肉用牛	12 (2.1)	12 (2.0)	12 (1.8)	11 (1.7)	11 (1.7)
	乳用牛	17 (2.9)	18 (2.9)	17 (2.6)	16 (2.4)	15 (2.3)
	豚	20 (3.4)	23 (3.7)	17 (2.6)	21 (3.2)	23 (3.5)
	鶏	41 (7.1)	45 (7.3)	44 (6.7)	45 (6.8)	39 (6.0)
	その他	1 (0.2)	0	0	0	0
加工農産物		6 (1.0)	6 (1.0)	0	5 (0.8)	5 (0.8)

() は、構成比

(農林水産省 農林水産統計データ)

※表示単位未満を四捨五入したため、合計値と内訳の計が一致しない場合がある。

2 主穀作の概要

(1) 水稻の概要

高品質な高岡産米の安定生産を目標に、①元気な土づくり（堆肥・珪酸質資材の積極的な施用や地力増進作物の作付）、②高温登熟のリスク低減（高温耐性品種「てんたかく」「富富富」「てんこもり」等の作付拡大、「コシヒカリ」偏重の是正と田植時期の繰り下げ）、③適正な生育量への誘導（健苗育成と適正な田植作業、田植後1か月での中干し実施）、④稲体の活力維持（葉色に応じた追加穂肥の施用、出穂後20日間の湛水管理と収穫5～7日前までの間断かん水等）を重点事項として取組んだ。

早い梅雨入りと断続的な降雨により中干しが効きにくく、 m^2 当たり穂数が多くなり、登熟期間の高温等により、心白粒や未熟粒の発生し、JA 高岡管内の水稻の品質は一等比率 78.7%、JA いなば管内（旧福岡町）の水稻の品質は一等比率 51.9%、高岡市全体では 74.8%となった。

① 気象経過と主要品種の生育の状況

ア 育苗期

「コシヒカリ」の播種は4月20日頃を中心に行われた。気温は、4月26～30日は平年より低く、5月上旬は平年並みであった。苗の葉齢の進みは平年より遅くなったが、完成苗は、苗丈および第一葉鞘長は長く、乾物率は平年よりやや高くなった。

イ 田植期～生育初期

田植始期は4月29日頃、盛期は5月10日頃となった。

田植後の5月中旬から下旬にかけて、高温・多照で経過し、初期生育は概ね良好であった。

初期分げつの発生は、「てんたかく」と「てんこもり」は平年よりかなり多く、「コシヒカリ」は平年より多くなった。

ウ 生育中期

6月の平均気温は、平年に比べ上旬は並み、中旬は低め、下旬は高めとなった。6月の降水量は、平年に比べ上旬はかなり多く、中旬は並み、下旬は多くなった。

茎数は、平年より多く推移した。生育期間の葉色は、3品種とも平年に比べて濃く推移した。

田植1か月後の中干しは、概ね適正に実施された。

エ 幼穂形成期～出穂期

7月の平均気温は中旬までは平年並みから平年より低くなったが、7月24日の梅雨明け以降はかなり高く推移した。7月の降水量は平年より少なかった。

幼穂形成期は、「てんたかく」では6月27日頃で平年より2日早く、「コシヒカリ」では7月10日頃で平年より1日早く、「てんこもり」では7月11日頃で平年より2日早くなった。葉色は、「てんたかく」は平年よりやや濃く、「コシヒカリ」は濃く、「てんこもり」では平年並みとなった。一部の葉色が淡いほ場では、品質向上のため、出穂3～7日前頃の追加穂肥が施用された。

出穂期は、「てんたかく」では7月18日で平年より1日早く、「コシヒカリ」では7月31日で平年より2日早かった。「てんこもり」では7月31日で平年より3日早くなった。

○生育ステージ

区 分		平 年	前 年	令和元年
てんたかく	幼穂形成期	6 / 29	6 / 28	6 / 27
	出穂期	7 / 19	7 / 16	7 / 18
	成熟期	8 / 25	8 / 20	8 / 22
コシヒカリ	幼穂形成期	7 / 11	7 / 11	7 / 10
	出穂期	8 / 2	7 / 30	7 / 31
	成熟期	9 / 10	9 / 7	9 / 9
てんこもり	幼穂形成期	7 / 13	7 / 12	7 / 11
	出穂期	8 / 3	7 / 30	7 / 31
	成熟期	9 / 17	9 / 16	9 / 17
富富富	幼穂形成期	－	7 / 13	7 / 11
	出穂期	－	8 / 1	7 / 31
	成熟期	－	9 / 15	9 / 11

オ 登熟期

7月下旬から8月中旬は記録的な高温となり、8月15日まで無降雨となったが、水管理は適正に行われ枯れ上がり等はなかった。その後の気温は平年よりやや低くなり、8月下旬にまとまった降雨があり、穂揃期の葉色は、「てんたかく」でやや淡く、「コシヒカリ」と「てんこもり」で平年並みであった。

「てんたかく」の成熟期は、7月18日出穂したほ場で8月22日頃であったが、降雨の影響により刈り取りは8月24日から27日を中心に行われた。「コシヒカリ」は、7月30日出穂したほ場で9月9日頃、「てんこもり」は、7月31日出穂したほ場で9月17日頃となり、適期の収穫が行われた。

カ 病害虫の発生状況

生育期間を通じて目立った病害の発生はなかった。

斑点米カメムシ類は、すくい取り調査を行ったところ、確認地点率、頭数ともに平年より多くなった。

キ 直播

作付面積は231ha（前年218ha）となった。

播種方式では、湛水表面播種（鉄コーティング直播等）及び乾田V溝直播の面積が拡大している。一方、湛水土中直播（カルパーコーティング直播）は面積が減少した。

② 作柄

県の作況指数は102（やや良）（全国99）、収量は1.85mmベースで540kg/10a（全国507kg/10a）。穂数はやや多い、一穂粒数はやや少ない、㎡当たり粒数はやや多い、登熟はやや不良となった。高岡市の収量は1.70mmベースで573kg/10a（昨年575kg/10a）となった。

③ 検査成績

●出荷契約米の一等比率および検査総数

品 種	高岡市					
			旧高岡市		旧福岡町	
	一等比率 [%]	検査総数 [t]	一等比率 [%]	検査総数 [t]	一等比率 [%]	検査総数 [t]
コシヒカリ	74.83	6,982.50	78.65	5,983.29	51.90	999.21
てんたかく	94.52	1,036.71	94.12	877.17	96.70	159.54
てんこもり	95.66	429.78	95.25	392.49	100.00	37.29
富富富	95.92	352.47	95.71	300.81	97.10	51.66
その他うるち	0.00	0.84	0.00	0.84	0.00	0.00
うるち米全体	79.00	8,802.30	81.98	7,554.60	60.94	1,247.70

品 種	高岡市					
			旧高岡市		旧福岡町	
	一等比率 [%]	検査総数 [t]	一等比率 [%]	検査総数 [t]	一等比率 [%]	検査総数 [t]
新大正糯	0.00	33.12	0.00	26.52	0.00	6.60
その他もち	0.00	0.42	0.00	0.00	0.00	0.42
もち米全体	0.00	33.54	0.00	26.52	0.00	7.02

(資料提供：JA 高岡、JA いなば)

(2) 大麦の概要

① 気象経過と生育の状況

ア 播種期～苗立期

「ファイバースノウ」の作付面積は、314ha（前年 343ha）で作付けされた。

播種作業の始期は 10 月 5 日、盛期は 10 月 14 日、終期は 10 月 21 日となった。

播種方法は、ドリル播が 99.4%で、施肥は肥効調節型肥料（基肥一発肥料）が施用された。

苗立数は、10 月上旬播種では、平均 181 本/㎡と目標苗立数（150 本/㎡）は概ね確保されたが、10 月中旬以降は周期的な降雨に見舞われたことから、10 月中旬播種では平均 155 本/㎡（目標苗立数 200 本/㎡）となるなど、一部で排水不良が原因で苗立本数が少なくなった。

高岡市の大麦作付面積及び単収の推移

収穫年度	平成 27 年度	平成 28 年度	平成 29 年度	平成 30 年度	令和元年度
面積 (ha)	356	344	328	344	316
単収 (kg/10a)	310	350	302	240	285

(資料提供：農林水産省)

イ 生育期

10 月から 12 月の気温は平年より高く推移し、周期的な降水はあったが、降水量は、平年並～平年より少なく推移した。

年内の生育は、草丈はやや長く、葉齢の展開は近年並、茎数は概ね近年並となり、越冬前目標茎数の 600～800 本/㎡は確保された。

1 月以降の平均気温も平年より高く推移したことから、降雪も少なく、12 月～3 月の砺波地域気象観測地点における 5 cm 以上の積雪日数は、20 日間（うち

連続した期間は9日間)で、平年よりかなり短くなった。

止葉展開期は、4月1日頃(近年4月11日)、出穂期は4月15日頃(近年4月21日)となった。

ウ 登熟期

4～5月の気象は、4月中の気温は平年よりやや低く、日照時間は少なく推移したが、5月に入り気温は平年より高く、日照時間は多くなった。

成熟期は6月1日頃となり、登熟期間は47日となった。成熟期の生育は、稈長はやや短く、穂数はやや多くなった。

収穫作業の始期は6月1日、盛期は6月5日、終期は6月6日頃となった。

赤かび病等の発生はみられなかった。

② 作柄

近年に比べ穂長が短く、一穂粒数がやや少ないものの、穂数が近年に比べやや多いことから、収量は平年並みとなった。

③ 検査成績

●大麦の一等比率および検査総数

品 種	等級	高岡市					
				旧高岡市		旧福岡町	
		比率 [%]	検査数 [t]	比率 [%]	検査数 [t]	比率 [%]	検査数 [t]
ファイバー スノウ	1等	83.87	815.09	90.79	751.30	91.42	63.80
	2等	0.00	0.00	0.00	0.00	0.00	0.00
	規格外	8.72	82.24	9.21	76.26	8.58	5.99
	検査総数		897.34		827.55		69.79

(資料提供：JA 高岡、JA いなば)

(3) 大豆の概要

① 気象経過と生育の状況

ア 播種期～苗立期

作付面積は、290ha(前年319ha)、うち大麦跡作は91ha(前年115ha)とやや減少した。播種作業はほぼ前年並みの5月25日頃から6月13日頃まで、大麦跡では6月5日頃から21日頃まで行われた。

6月上旬の平均気温は高く、降水量はかなり多かったが、苗立ちは概ね良好であった。ただ、一部ほ場では苗立本数がやや多いものが見られた。

高岡市の大豆作付面積及び単収の推移

収穫年度	平成27年度	平成28年度	平成29年度	平成30年度	令和元年度
面積(ha)	463	473	451	435	390
単収(kg/10a)	209	117	137	131	126

(資料提供：農林水産省)

イ 生育期

6月の平均気温は平年並み(県平均平年差+0.5℃)、7月の平均気温は平年より高くなった(県平均平年差+0.6℃)。また、6月から7月の日射量は平年並みに経過したことから初期生育は概ね良好であった。

6月7日に梅雨入りし、降水量は6月では平年より多く(県平年比113%)、7月では平年より少なく(県平年比60%)になった。1回目培土作業は6月18日頃(前年6月17日頃)から、2回目培土は7月3日頃(前年7月1日頃)から開始された。

ウ 開花期～成熟期

開花期は、単作エンレイが7月 22 日頃（前年7月 15 日）と平年より7日遅く、単作シュウレイは7月 19 日頃（前年7月 15 日）と近年より1日遅くなった。

7月の平均気温が平年より高く（県平均平年差+0.6℃）、8月の平均気温は平年よりかなり高くなった。また、8月上旬の平均日射量はかなり多く（県平年比136%）経過したことから、ほ場の乾きに応じて畦間かん水が実施された。

成熟期は単作エンレイで10月10日（前年10月8日）、単作シュウレイで10月18日（前年10月15日）となった。また、収穫作業はエンレイで10月10日頃、シュウレイで10月21日頃から始まった。ほ場内で熟期のバラつきが見られた。成熟期頃の降雨で子実水分の戻りが見られ、収穫時期に影響した。

エ 病害虫の発生状況

黒根腐病の発生はほとんどなかった。

山沿い等の一部地域でカメムシの発生が多くなった。

② 作柄

「エンレイ」は、㎡稔実粒数がやや少なくなったが、百粒重がやや重くなったため、収量（㎡稔実子実重）は並みとなった。「シュウレイ」は、㎡稔実粒数が並みで、百粒重はやや低くなったため、収量は並となった。

被害粒の発生割合は、シュウレイで高く、降雨により乾湿を繰り返したことによる「裂皮粒」、「汚損粒（しみ）」、「ちりめんじわ」が大変多く発生した。

③ 検査結果

●大豆の一等比率および検査総数

品 種		高岡市					
				旧高岡市		旧福岡町	
		比率 [%]	検査数 [kg]	比率 [%]	検査数 [kg]	比率 [%]	検査数 [kg]
エンレイ	1, 2 等	0.00	0	0.00	0	0.00	0
	3 等	3.83	11,962	4.27	9,360	2.24	2,602
	合格	70.01	234,630	68.73	150,750	72.31	83,880
	規格外	26.49	88,746	27.00	59,220	25.45	29,526
	小計		335,338		219,330		116,008
シュウレイ	1, 2 等	3.71	10,140	3.71	10,140	0.00	0
	3 等	1.79	4,890	1.79	4,890	0.00	0
	合格	73.54	201,495	73.50	200,820	86.21	675
	規格外	20.99	57,498	21.00	57,390	13.79	108
	小計		274,023		273,240		783
合計	1, 2 等	2.06	10,140	2.06	10,140	0.00	0
	3 等	2.79	16,852	2.89	14,250	2.23	2,602
	合格	71.57	436,125	71.37	351,570	72.40	84,555
	規格外	24.02	146,244	23.67	116,610	25.37	29,634
	小計		609,361		492,570		116,791

（資料提供：JA 高岡、JA いなば）

(4) ハトムギの概要

福岡町における令和元年産の経営体数は 10、作付面積は 88.4ha（単作：65.4ha
大麦跡：23.0ha）であった。

気象経過と生育の状況

ア 播種

福岡町で生産されている品種「あきしずく」の播種は、単作が 5 月 20 日から、
大麦跡が 6 月上旬から開始された。単作の出芽・苗立は概ね良好であったが、
大麦跡作では、6 月 7～10 日の断続的な降雨により、湿害と除草剤の薬害が一
部のほ場で発生した。

イ 生育期～出穂・開花期

7 月から 8 月の高温多照により草丈は伸長し、病虫害防除は適切に実施された
ことにより、概ね順調な生育となった。

ウ 登熟期

7 月下旬から 8 月上旬の少雨及び高日射により、乾燥が進んだほ場では畝間か
ん水を実施し、干ばつ防止に努めた。

エ 収穫期

収穫作業は、9 月 27 日から開始された。10 月 12～13 日の台風第 19 号の接近
後、曇りや雨の日が多く、収穫がやや遅延することがあった。

オ 収量

生産量は 114,572kg（一般及び種子等含む）であり、平均単収は 130kg/10a で
あった。

3 園芸作物の生育概況

(1) 気象概況（アメダスデータ：砺波）

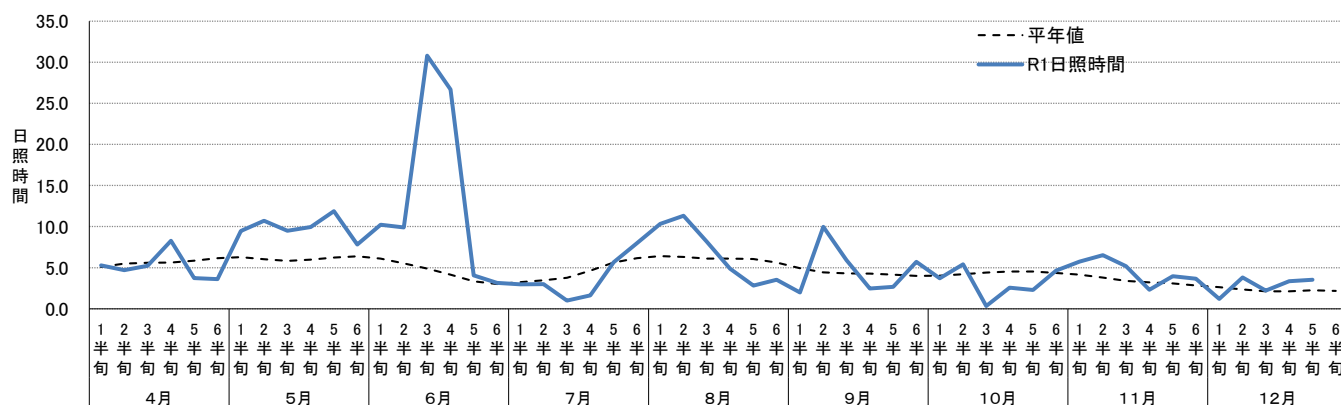
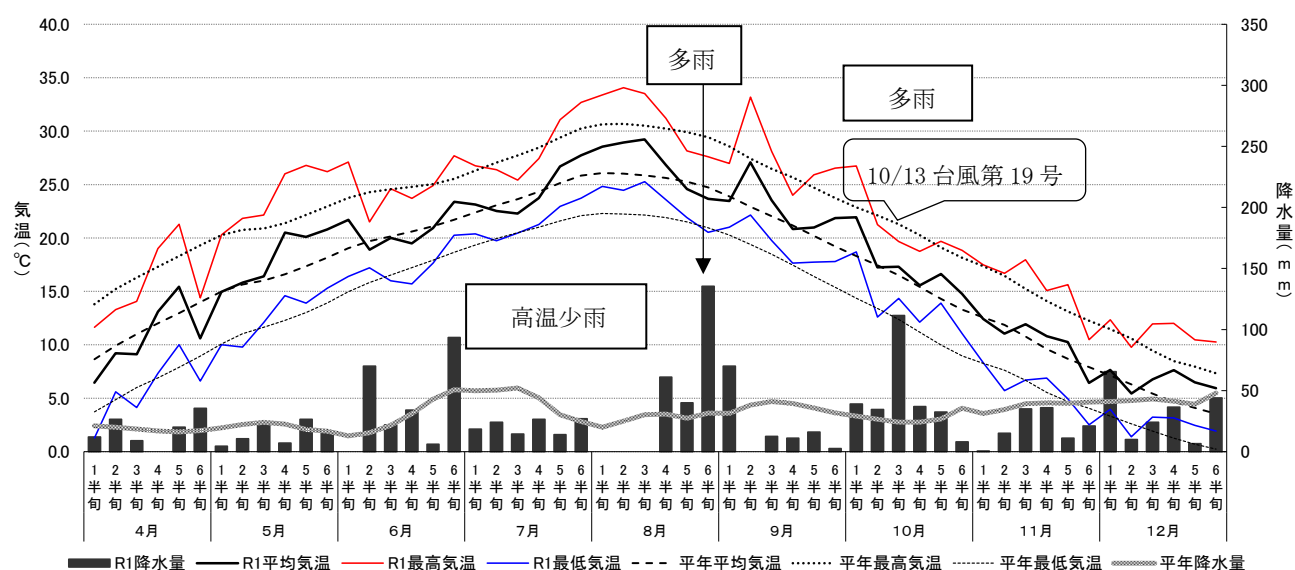

(特徴)

- ・梅雨入り：6月7日頃（平年より5日早い、昨年より2日早い）
梅雨明け：7月24日頃（昨年に比べ15日遅く、平年並み）
- ・7月1半旬～8月3半旬までの高温少雨
- ・8月4半旬～9月1半旬の多雨（平年比253%）、10月13日の台風第19号に伴う強風と大雨
- ・10月の多雨（平年比158%）

(2) 野菜類

① ほうれんそう

ア 春まき：全体的に順調な生育であった。

イ 夏まき：7月の高温で生育の遅れや葉やけが発生し収量が減少した。

ウ 秋まき：台風の影響で露地栽培では茎葉の折損や葉の黄化が見られた。

エ 寒締め栽培：10月上旬～下旬には種された。11月以降の気温が高かったため、10月上旬は種は生育が早くなったが糖度が上がらず、通常のほうれんそうとして出荷された。出荷開始は1月中旬となったが出荷量は減少した。

② にんじん

ア 春まき：3月25日には種が行われ、収穫は6月25日から行われた。一部で抽だいが見られたが、病害はみられなかった。

イ 夏まき：7月17日からは種作業が始まったが、8月1半旬までには種したほ場では高温の影響で株立率が低かった。8月2半旬以降には種したほ場では、株立率は高かった。根部肥大期（9月）の高温により早まきほ場（7月は種）で心部空洞や青首が発生し品質が低下した。

③ さといも

4月中旬～6月上旬にかけて定植作業が行われた。7月の高温乾燥により、小玉傾向であった。一部でアブラムシ類、ハダニ類の被害がみられた。

④ トマト（半促成栽培）

苗の生育は概ね良好であった。定植は4月上旬より行われ、定植後の生育は順調であった。5月中下旬の高温により、一部で結実不良が発生したが、生育は概ね順調であった。

⑤ なす

定植は5月上旬に行われ、6月～9月にかけて収穫が行われた。7月中旬～8月上旬の乾燥によりかん水の不十分なほ場では、収量が減少した。

⑥ はくさい

10月の台風の影響で葉傷みが見られたが、生育が回復し、順調に出荷された。

⑦ 大かぶ

8月中旬～9月下旬までは種が行われた。8月は種は、大雨による生育停滞により収量品質は低下したが、9月は種は順調に出荷された。

(3) 花き類

① チューリップ球根

ア 地上部の生育状況

植付けは10月中旬から始まり11月上旬にはほぼ終了した。暖冬傾向のため、萌芽は2月上旬頃となった。早生品種は平年よりやや早めに開花したが、中～晩生品種は平年並みの開花であった。地上部の生育量（第1葉の葉長×葉幅）はほ

ば平年並となった。5月の気温は平年より高く推移したが、定期的な降雨があったことから茎葉の枯れ上がりはほぼ平年並となった。球根肥大は平年並みとなった。

球根腐敗病の発生は、球根植付け前の球根選別や球根消毒等の対策が講じられ、少なかった。また、チューリップサビダニ防除剤を生育期間中に2回散布することで、収穫後のチューリップサビダニの発生は見られなかった。

イ 球根収量

単収は近年としては高い30,043球/10aと高かった（県花卉球根農業協同組合出荷実績より）。

ウ 令和2年産球根の植付け状況

植付けは10月中旬～11月上旬に行われた。前年度に引き続き暖冬傾向となったことから、萌芽は平年より早い2月上旬となった。

② キク類（8月咲き）

定植は4月下旬から始まり生育は順調であったが、生育期が比較的少雨で経過したため草丈がやや短くなった。30℃以上の高温が連日続いたが、多くの品種は旧盆前の開花となった。

一部でアザミウマ類、ハダニ類の被害が散見された。

(4) 果樹類

① りんご

ア 開花・結実・果実肥大等

「ふじ」の開花盛期は4月28日頃で、前年（4月21日）に比べ7日遅くなった。

結実は概ね良好だった。「ふじ」の果実肥大はやや不良だった。

イ 収穫時期・果実品質等

早生品種の「さんさ」、「つがる」は、8月中旬以降の天候不順により着色が進まず収穫は遅れ気味となった。また、中生品種の「千秋」、「陽光」等の中生品種も着色はやや不良だったが、収穫期は平年並みとなった。「ふじ」は11月5日から収穫が始まり、11月13日頃に盛期となった。果実はやや小玉傾向だったが、着色は比較的良好。台風の強風によるスレ果、傷果は比較的小さい。

ウ 病害虫の発生状況

虫害は、春先にユキヤナギアブラムシが散見された。また、ハダニ類の発生は確認できなかった。

病害は、9月中旬より褐斑病が散見され、落葉が見られたが品質への影響は少なかった。

エ 出荷量

やや小玉傾向だったが、結実が良好で着果数が多かったことから、出荷量は77t（H30：73t）となった。

② もも

ア 開花・結実・果実肥大

「あかつき」の開花盛期は平年に比べ7日遅い4月15日であった。

果実肥大は、開花後の天候が不順だったことから初期肥大が不良となり、そのまま小玉傾向で推移した。

イ 収穫時期・果実品質

「あかつき」の収穫始期は、前年に比べ5日遅い7月23日となったが、「あかつき」以降の品種は全体的に収穫期が早まる傾向が見られ、旧盆前には収穫が終了した（一部の晩生品種を除く）。果実品質は、いずれの品種も小玉傾向だったが、糖度は高く食味良好だった。異常成熟やみつ症の発生は少なかった。

ウ 病害虫・生理障害の発生状況

せん孔細菌病のり病葉、り病果が散見されたが、発生量は少なかった。

収穫前落果の発生は少なかった。

エ 出荷量

小玉傾向だったことから、出荷量は10.8 t（H30:13.6 t）となった。

4 作付面積一覧（令和元年度）

（単位：a）

区 分	高岡市全体			
		高度利用 (2作目利用)	旧高岡市	旧福岡町
水田面積①	502, 190. 4		396, 025. 5	106, 165. 0
主食用水稻	306, 981. 3		244, 967. 7	62, 013. 6
転作面積②	195, 209. 2		151, 057. 8	44, 151. 4
大 豆	27, 692. 6	10, 445. 6	18, 631. 3	9, 061. 3
大 麦	31, 389. 4		28, 200. 5	3, 188. 9
小 麦	1, 550. 3		1, 550. 3	
飼 料 作 物	30. 5		30. 5	
そ ば		271. 6		
な た ね	276. 3		276. 3	
新 規 需 要 米	14, 703. 6		10, 473. 7	4, 229. 9
加 工 用 米	6, 725. 3		6, 725. 3	
政 府 備 蓄 米	30, 619. 8		23, 695. 2	6, 924. 6
野 菜	8, 788. 0	3, 557. 1	7, 099. 3	1, 688. 7
果 樹	2, 311. 5		1, 652. 7	658. 8
花 き	649. 6	0. 9	568. 8	80. 8
球 根	746. 2		746. 2	
ハ ト 麦 ・ 雑 穀	6, 544. 3	2, 948. 6		6, 544. 3
地 力 増 進 作 物	2, 046. 5	8, 839. 4	2, 046. 5	
景 観 形 成 作 物	825. 5	73. 6	796. 5	29. 0
そ の 他 作 物	472. 3	94. 1	298. 4	173. 9
家 庭 菜 園	20, 367. 7	337. 9	16, 639. 3	3, 728. 4
不 作 付 水 田	35, 745. 0		28, 141. 4	7, 603. 6
その他転作カウント (か い 廃)	3, 724. 8		3, 485. 6	239. 2
転作率[%] ②／①	38. 9		38. 1	41. 6

※水田面積は、耕作者の市町村間の出作・入作を考慮したもの

5 園芸の生産・販売動向

(1) 野菜類

	H29 年		H30 年		R 1 年	
	作付面積 (ha)	出荷量 (t)	作付面積 (ha)	出荷量 (t)	作付面積 (ha)	出荷量 (t)
ほうれんそう	11.0	70	9.0	53	9.0	50
にんじん	8.7	117	14.2	120	18.0	214
さといも	8.3	112	10.9	135	11.0	119
なす	0.5	8	0.5	7	0.5	7
白ねぎ	2.8	37	2.0	27	2.0	27
はくさい	0.9	22	1.0	22	1.0	15
大かぶ	6.8	233	7.8	283	7.8	281
トマト	0.7	6	0.9	5	0.5	3
きゅうり	0.8	10	0.9	9	0.9	11
キャベツ	4.4	28	12.2	191	13.4	412
しろな	1.4	21	1.4	21	1.4	18
こまつな	6.0	42	6.0	39	6.0	41
だいこん	1.1	44	1.1	40	3.8	135
だいこんな	3.8	27	3.8	23	3.8	22
その他	2.3	17	3.0	26	2.5	22
合計	59.5	794	74.7	1001	81.6	1377

(資料提供：JA 高岡、JA いなば、富山県高岡農林振興センター)

(2) 果樹

年度	りんご		もも		ぶどう		なし	
	作付面積 (ha)	出荷量 (t)	作付面積 (ha)	出荷量 (t)	作付面積 (ha)	出荷量 (t)	作付面積 (ha)	出荷量 (t)
H29	6.0	86.0	3.0	15.4	1.1	10.0	0.6	1.5
H30	6.0	73.0	3.0	13.6	1.1	10.0	0.7	2.0
R 1	6.0	77.0	3.0	10.8	1.1	14.0	0.7	2.0

(資料提供：富山県高岡農林振興センター)

(3) チューリップ球根

年度	農家戸数 (戸)	作付面積 (ha)	生産量 (万球)
H29	9	9.8	284
H30	7	8.3	248
R 1	6	6.3	190

(資料提供：富山県花卉球根農業協同組合)

(4) チューリップ切り花

年度	農家戸数 (戸)	作付面積 (ha)	生産量 (千本)
H29	8	1.1	931
H30	8	1.1	984
R 1	6	1.1	1,099

(資料提供：JA 高岡)

6 園芸の生産組織の活動状況

令和元年3月末

区分	組 織 の 名 称	代表者名	所 在 地	設 立 年 次	管理運営主体			構成運営主体			構成農家		施設及び機会の協同利用		栽培の規模		備 考
					営 農 組 合	特 定 グ ル ー プ	そ の 他	営 農 組 合	特 定 グ ル ー プ	そ の 他	中 核 農 家	組 合 員	施設規模	機械の台数	面積	共販量 等 (t)	
J A 高 岡 管 内	高岡市農協 野菜出荷組合	今井 照夫	あわら町1-1	H19		○			○			116	野菜出荷場 1棟				
	福田園芸協同組合	高田 紘一	上北島405	S38		○			○			11			100 a		
	佐野野菜出荷組合	西本 政行	佐野1418	S46	○	○			○			11			280 a		
	小勢野菜出荷組合	柴田 行雄	今市13	S51		○			○			5			100 a		
	東部野菜出荷組合	関口 春雄	駅南3-1-15	S47		○			○			35			2000a		
	高岡市野菜コンテナ 利用組合	伏江 純男	駅南3-1-15	S59		○			○			37	コンテナ管理 センター1棟	コンテナ 11,324ヶ			
	高岡市南部野菜施設 利用組合	石丸 正一	駅南3-1-15	S57		○			○			9	パイプハウス 18,400㎡	灌水ポンプ 1ヶ所			
	国吉農林振興会	中島 司	国吉1431	H2	○				○			39		SS 1 台	4.9ha	50t	りんご
	殿 山 農 園	林 松弘	太田殿山5243	S51		○			○		1	1		SS 1 台	1.65ha		ブドウ園 110 a もも園 10 a りんご園 40 a

区分	組 織 の 名 称	代表者名	所 在 地	設 立 年 次	管理運営主体			構成運営主体			構成農家		施設及び機会の協同利用		栽培の規模		備 考
					営 農 組 合	特 定 グ ル ー プ	そ の 他	営 農 組 合	特 定 グ ル ー プ	そ の 他	中 核 農 家	組 合 員	施設規模	機械の台数	面積	共販量 等 (t)	
J A 高 岡 管 内	戸出町野菜出荷組合	廣地 徹	JA高岡 農業振興課	S47		○			○		7	30		2	10.0ha		
	高岡市チューリップ 球 根 組 合	吉江 正雄	JA高岡 農業振興課	S51		○			○		6	7			6.2ha	1,800 千球	
	ファーマーズオブ チューリップ	須田 龍矢	JA高岡 農業振興課	H7		○			○		7	9	パイプS. S ハウス45a	ボイラー30 冷蔵庫10 エチレン除 去機8	1.2ha	110万本	チューリップ 切り花
	高岡市中田園芸協会	森田 一秋	JA高岡 中田振興セン ター	H12							3	30	播種プラント 育苗ハウス 1棟	定植機1台 平高成形機 4台			

7 農産物加工品の生産状況

分類	組 織 名	品 目
米・麦・大豆	(農) 横越下集落 営 農 組 合	餅加工品 (のし餅、鏡餅等)
	(農) 北陸営農組合	味噌
	アグリピア高岡 農産物加工協議会	カルシウム家族
	佐野おはぎっこ	おはぎ、タルト、ワッフル
	おはぎっこ・パン工房	地元の小麦を使ったパン、ジャム
野菜等	(株) 森田農園	トマト料理、トマトジュース、トマトクッキー、トマトシュークリーム、 トマトソフトクリーム
	ジュンブレンドキッチン	西洋野菜料理、玉ねぎドレッシング
	(株) クボタファーム 紅 農 友 会	紅大根の漬物、白菜の漬物
	樽 蔵 産 業 (株)	かぶら寿し、ガレット (そば粉クレープ)
	佐野つけもの教室	大根の麹漬け、かぶら寿し、その他漬け物各種
	女性農業士協議会・ 加工部会	葉とうがらしの佃煮
	な の 花 の 里	漬物、惣菜、ももジャム
	(有) 中山農産	冷凍さといも、冷凍枝豆、にんじんジャム、にんじんジェラート、 はとむぎジェラート
	む つ み グ ル ー プ	野草茶、干物、山菜
	愛 彩 グ ル ー プ	弁当、惣菜、漬物
	華 味	弁当、惣菜
	(有) 今城農園	ハーブマドレーヌ、ハーブクッキー、ハーブソルト、ハーブティ、ハーブ スープ、長命草茶、長命草の粉茶
	(有) スタファーム	濃縮にんじんジュース、にんじんジェラート
	(有) オカジマ農産	里芋チーズケーキ、玄米酵母パン
	(株) 森の環	乾燥スライスしいたけ、レトルト加工しいたけ、粉末加工しいたけ
果樹	(農) 国吉農林振興会	各種りんご加工品 (ジュース、ジャム、アイス、シールド、りんご酢、りん ごチップ)、真鴨
	(農) 殿山農園	ジュース (ぶどう、りんご)、ジャム (ぶどう、りんご)
	大井農園	りんごジュース、各種ジャム、各種ジェラート
	(農) ファーム貞杉	メロンジェラート
卵	(株)セイアグリーシステム	卵料理、ケーキ
	(有) 仁光園	各種ジェラート、プリン
	(有) 前崎養鶏	プリン、シフォンケーキ
魚	福岡町養鯉組合	鯉の新巻

対象は、農業者または農家女性が主体となって加工品を生産・販売する組織・グループ

8 農産物の直売状況

名 称	運営主体	開催期間	開催場所	主な品目
田舎のたまご屋さん	(有)前崎養鶏	通年	西広谷	卵、卵加工品
国吉りんご直売所	(農)国吉農林振興会	9月中旬～2月	国吉	りんご、ジュース、ジャム、シードル
滝川農園	滝川農園	通年	国吉	生椎茸、きくらげ等
丹羽園芸	丹羽園芸	通年	佐野	カーネーション、トルコききょう
(農)殿山農園	(農)殿山農園	5月～12月	太田殿山	果物、果樹ジャム
とやま・ふくおか家族旅行村	家族旅行村	4月上旬～11月下旬 (不定期)	福岡町五位	野菜、山菜等
ハーブメロディー	(有)今城農園	通年(臨時休業の場合あり)	醍醐	ハーブ関係商品
ファーマーズマーケット ひかりがま農園	鎌田養鶏場	通年	西藤平蔵(紅屋)	赤たまご、野菜等
みつや梨園	みつや梨園	8月上旬～12月	今泉	桃、梨、りんご
村井農園花直売所	村井農園	6月～12月	本保	ユリの切花
(株)森田農園	(株)森田農園	4月～12月	今泉	ミディトマト、ミニトマト、レストラン
(有)誠花園	(有)誠花園	通年	上伏間江	バラ
(有)中山農産	(有)中山農産	通年	福岡町開薛	米、さといも、枝豆、にんじん、キャベツ
(農)北陸営農組合	(農)北陸営農組合	通年	今泉	米、とうもろこし、キャベツ、大かぶ、にんじん、味噌
清都農園	清都農園	12月下旬～3月	戸出放寺	チューリップ切り花
須田農園	須田農園	12月下旬～3月	戸出放寺	チューリップ切り花
(農)蓑島営農組合	(農)蓑島営農組合	8月上旬～10月	福岡町蓑島	小粒イチジク
樽蔵産業(株)	樽蔵産業(株)	11～12月	福岡町蓑島	かぶら寿し
あぐりっち佐野店	J A高岡	通年	JA高岡佐野支店横	季節野菜、切花漬物、工芸品等
あぐりっち戸出店	J A高岡	通年	JA高岡北般若支店前	季節野菜、切花漬物、果物等
あぐりっち矢田店	J A高岡	通年	JA高岡旧矢田支店	季節野菜、切花漬物、加工品
あぐりっちアグリピア店	J A高岡	通年	農業センター敷地内	季節野菜、切花農産加工品
えき近夕市	えき地下夕市実行委員会	毎週 (火曜日・金曜日)	あいの風とやま鉄道高岡駅万葉ロード(南北自由通路)南口近辺	野菜、農産加工品、惣菜
里山交流センター直売市	里山活性化協議会	通年 (火曜日を除く)	国吉 里山交流センター	野菜、山菜、たけのこ
たかおか朝市	たかおか朝市実行委員会	4月～10月 (第2・第4日曜日)	坂下町通り一帯	青果物、農産加工品、花類等
といで朝市・夕市	といで朝市実行委員会	6月～11月(朝市土曜日・夕市火曜日)	朝市:JA高岡戸出支店前 夕市:JA高岡旧6丁目支店前	季節野菜、切花農産加工品
ふくおかつくりもん市	つくりもん市実行委員会	4月～11月 (第3日曜日)	福岡にぎわい交流館	農産物、特産品、加工品など
中野養魚場	中野養魚場	通年	福岡町矢部	錦鯉
(株)成田養魚園	(株)成田養魚園	通年 (火曜日を除く)	福岡町矢部	鯉、鯉のあらい、飼料など

9 畜産農家戸数及び飼養頭羽数

(平成 31 年 4 月 1 日現在 単位：頭、千羽)

区分	乳用牛	肉用牛	鶏（採卵鶏）	鶏（育雛鶏）
戸数（戸）	3	1	3	2
頭羽数	161	409	25.6	56.7

(農業水産課調)

10 乳用牛

(1) 乳用牛の飼養状況

(各年度 4 月 1 日現在)

年度 区分		H27	H28	H29	H30	R1
戸数（戸）		4	4	4	3	3
頭数 (頭)	経産牛	61	90	88	104	104
	育成牛	11	7	37	39	42
	子牛	6	17	7	8	9

(農業水産課調)

(2) 生乳の出荷量状況

(単位：t)

年度 区分	H27	H28	H29	H30	R1
J A 高岡	603	694	766	778	744

(農業水産課調)

(3) 生乳の検査成績

(単位%、千個)

月 成分内訳	令和元年												
	1月	2月	3月	4月	5月	6月	7月	8月	9月	10月	11月	12月	平均
平均乳脂肪分	3.98	3.99	3.93	3.89	3.89	3.88	3.84	3.78	3.80	3.87	3.96	3.97	3.89
平均無脂固形分	8.80	8.75	8.79	8.78	8.75	8.73	8.72	8.63	8.72	8.78	8.78	8.81	8.75
平均蛋白	3.38	3.38	3.36	3.35	3.31	3.30	3.30	3.22	3.32	3.37	3.36	3.39	3.33
平均体細胞数	279	228	215	212	256	281	279	312	288	289	265	251	262

(J A 全農とやま畜産課調)

(4) 飼料作物の作付面積

(単位：ha)

年度 区分	H27	H28	H29	H30	R1
イタリアンライグラス	0.3	0.3	0.3	0.3	0.3

(農業水産課調)

11 肉用牛の飼養状況

(各年度4月1日現在)

区分 \ 年度	H27	H28	H29	H30	R1
戸数 (戸)	2	1	1	1	1
頭数 (頭)	434	428	380	370	409

(農業水産課調)

12 鶏の飼養状況

(各年度4月1日現在)

区分 \ 年度	H27	H28	H29	H30	R1
戸数 (戸)	5	5	5	5	5
採卵鶏 (千羽)	38	36.5	34.9	28.2	25.6
育雛鶏 (千羽)	53	57.8	57.5	6.8	56.7

(農業水産課調)

13 畜産団体（生産組織）の活動状況

	団体名	設置 年度	戸数	飼養 頭羽数	事業の概要等
牛	農事組合法人 高岡市集団酪農 生産組合	S51.3	—	—	平成28年度事業廃止
	高岡市畜産組合	S25.3	4	570頭	事業等：乳質の向上対策、牛の防疫対策、集団健康診断
鶏	高岡市養鶏組合	S38.4	3	25.6千羽	事業等：飼料の指定配合、鶏卵品質の向上対策、鶏の防疫対策

(農業水産課調)

14 家畜伝染病に関する事項

(1) 家畜伝染病の予防注射実績

(単位：頭)

区分 \ 年度		H27	H28	H29	H30	R1
牛	I B R	0	0	0	0	0
	6種混合	72	68	83	85	84
	アカバネ	61	63	69	83	87

(富山県畜産振興協会調)

(2) 家畜（農業共済）の事故状況

(単位：頭)

年度 区分		H27	H28	H29	H30	R1
死廃 事故	乳 牛	9	15	13	13	12
	肥育牛	13	13	9	14	11
	計	22	28	22	27	23
病傷 事故	乳 牛	69	81	81	72	68
	肥育牛	77	59	31	46	62
	計	146	140	112	118	130

(高岡地域農業共済センター調)

(3) 家畜（農業共済）の疾病状況

牛

(単位：頭)

年度 種類		H27	H28	H29	H30	R1
伝 染 病		1	—	—	—	—
血 液 病 代 謝 疾 患		4	6	8	9	9
消 化 器 病		16	15	16	6	9
呼 吸 器 病		33	26	20	23	37
産 前 産 後 疾 患		6	7	5	13	10
泌 乳 生 殖 器 病		46	49	48	48	40
循 環 器 病		—	4	1	—	2
運 動 器 病		4	1	1	1	9
外 傷		3	4	4	1	6
神 経 糸		—	3	—	—	2
皮 膚 病		—	—	—	—	2
細 菌 ・ 真 菌 病		—	1	—	—	1
感 覚 器 病		33	24	9	17	3
泌 尿 器 病		—	—	—	—	—
計		146 (内福岡 66)	140 (内福岡 56)	112 (内福岡 30)	118 (内福岡 30)	130 (内福岡 54)

(高岡地域農業共済センター調)

15 漁業の現況

(1) 海面漁業漁獲量

(単位：t)

区分 \ 年度	H26	H27	H28	H29	H30
総 量	3,677	3,731	4,111	1,883	3,174
魚 類	3,561	3,605	3,999	1,766	3,075
貝 類	29	33	25	21	11
藻 類	0	0	0	0	0
その他	86	93	87	96	88

(平成 27 年度まで北陸農政局統計部 富山農林水産統計年報)

(平成 28 年度から北陸農政局統計部 北陸農林水産統計年報)

(2) 漁業協同組合

① 沿海漁業協同組合

(平成 31 年 4 月 1 日現在 単位：人)

名称	正組合員数	准組合員数
新湊漁業協同組合 (うち伏木連絡所)	223 (25)	151 (59)
氷見漁業協同組合 (うち太田浦地区)	839 (42)	855 (23)

(農業水産課調)

② 内水面漁業協同組合

(令和 2 年 3 月 31 日現在 単位：人)

名称	組合員数
小矢部川漁業協同組合 (高岡地区・福岡地区・小矢部地区・南砺地区)	209 (うち高岡・福岡地区 103)
庄川沿岸漁業協同組合連合会 (上平村漁業協同組合、平村漁業協同組合、利賀村漁業協同組合、庄川上流漁業協同組合、砺波市漁業協同組合、庄川漁業協同組合、大門漁業協同組合)	869

(農業水産課調)

16 農業委員会

(1) 農地法に基づく業務

① 耕作目的での権利移動（農地法第3条）

市内の農地を耕作の目的で所有権を移転したり、地上権、賃借権、使用貸借などの使用収益権を設定・移転する場合の許可申請の処理事務。

農地の権利移動状況

(各年12月31日現在)

年次 区分			件 数					面 積 (㎡)				
			27年	28年	29年	30年	元年	27年	28年	29年	30年	元年
所有権 移転	自作地	無償	25	21	17	16	10	37,685	33,745	54,610	46,823	9,319
		有償	48	29	38	50	51	65,906	60,589	68,793	102,645	85,326
	小 作 地		—	—	—	—	—	—	—	—	—	—
賃借権	設 定		2	1	2	1	—	2,302	3,200	4,184	418	—
	移 転		—	—	—	—	—	—	—	—	—	—
使用貸借に よる権利	設 定		6	6	2	1	2	22,937	39,123	8,608	549	2,472
	移 転		—	—	—	—	—	—	—	—	—	—
合 計			81	57	59	68	63	100,035	128,830	136,657	136,195	97,117

② 農地の転用（農地法第4条、第5条）

農地を宅地等農地以外の目的に転用する場合の許可申請や届出の処理事務。

ア 第4条…自己の所有する農地を自ら転用

(例) 農家住宅、農作業場、植林など

イ 第5条…転用に併せて、権利の設定・移転を伴う

(例) 工場、店舗、資材置場など

農地の転用状況

(各年12月31日現在 単位：㎡)

区分	市街化区域					市街化区域外				
	27年	28年	29年	30年	元年	27年	28年	29年	30年	元年
住 宅	71,847	112,251	136,221	98,683	60,595	12,760	11,339	6,285	8,832	18,072
鉱工業	1,185	908	—	157,669	—	—	8,175	2,566	2,204	18,439
学 校	—	—	997	—	—	—	—	—	—	—
公園・ 運動場	—	—	—	—	—	—	—	—	747	—
商業等 建 物	14,066	22,118	10,400	75,606	4,736	26,001	20,848	18,694	21,354	4,587
植 林	—	—	—	—	—	725	—	—	—	—
その他	13,808	18,725	11,929	23,520	14,811	66,567	59,129	92,715	87,576	103,694
合 計	100,906	154,002	159,547	355,478	80,142	106,053	99,491	120,260	120,713	144,792

③ 農地の賃借権の解約（農地法第 18 条）

当事者の合意による農地の賃借権（小作関係）の解約通知の処理事務。

賃借権の解約状況

（各年 12 月 31 日現在 単位：㎡）

年次 区分	件 数					面 積				
	27 年	28 年	29 年	30 年	元年	27 年	28 年	29 年	30 年	元年
耕作目的	25	24	11	7	1	49,120	49,293	11,037	19,394	2,644
転用目的	13	29	47	59	26	11,875	35,127	45,352	79,700	19,990
その他	86	44	50	56	117	236,670	99,396	171,822	106,337	314,745
合 計	124	97	108	122	144	297,665	183,816	228,211	205,431	337,379

④ 参考賃借料情報の提供（農地法第 52 条）

農地法改正により、標準小作料制度が廃止されたため、実勢の賃借料情報を収集して、農地賃借料の目安となる参考賃借料情報の提供を行っている。

参考賃借料（水稻）

（10a 当たり）

区 域	データ件数	平均額 (円)	最高額 (円)	最低額 (円)
高岡市全体	1,031	7,725	13,000	2,774
旧高岡市の区域	596	8,061	13,000	2,774
旧福岡町の区域	435	7,264	13,000	4,000

※情報収集の対象は、市街化区域以外の農地

(2) 農業経営基盤強化促進法に基づく業務

① 農地流動化推進事業

認定農業者など担い手への農地の集積を促進し、効率的かつ安定的な農業経営体が本市農業の相当部分を担う農業構造に近づけるため、農業者から提出された農地利用集積計画書を農業委員会に諮り、利用権の設定を行っている。

農用地利用権設定の推移

(各年 12 月 31 日現在)

区分 年次	流動化 面積 (ha)	流動 化率 (%)	利用権設定期間別面積 (㎡)				
			3 年未満	3～6 年未満	6～10 年未満	10 年以上	合計
27 年	1,670.2	32.4	149,322	558,168	588,989	2,390,292	3,686,771
28 年	1,701.4	33.3	209,114	647,424	224,733	2,766,187	3,847,458
29 年	1,805.1	35.4	35,602	327,764	271,498	2,168,224	2,803,088
30 年	1,964.3	38.6	111,772	444,428	312,922	2,159,305	3,028,427
元年	1,993.9	39.2	68,894	429,724	198,471	1,113,602	1,810,691

※利用権設定の対象は、市街化区域を除く農地

(3) 農業委員会等に関する法律に基づく業務

① 農地移動適正化あっせん事業（農業委員会等に関する法律第 6 条）

農地の集約化を促進し、農業経営の安定・規模拡大に資するため、申し出により農業委員会が仲介し、農地等の売買、交換、賃貸借を一定の基準により農家にあっせんしている。

高岡市農地移動適正化あっせん基準面積

(平成 17 年 11 月 1 日改訂)

地区名	面積(a)	地区名	面積(a)	地区名	面積(a)
醍醐	190	戸出・中田・山王	120	石堤・東五位・牧野	95
是戸	180	佐野・二塚・福田	115	西部・二上・国吉・守山	70
北般若	165	立野	100	太田・西広谷	50
小勢・般若野	140	福岡・五位山	60	大滝	130
		赤丸	90	西五位	105

農地移動適正化あっせん事業の実績

(各年 12 月 31 日現在 単位：㎡)

区分 年次	件 数					面 積				
	27 年	28 年	29 年	30 年	元年	27 年	28 年	29 年	30 年	元年
売買	5	2	1	1	1	14,604	14,774	6,981	996	569
交換	—	—	—	—	1	—	—	—	—	2,466
賃貸借	—	—	—	—	—	—	—	—	—	—
合計	5	2	1	1	2	14,604	14,774	6,981	996	3,035

17 農道整備状況

(令和元年8月1日現在)

距離 幅員区分	延長距離 (m) (うち舗装済)	舗装率 (%)
1.8m～4.0m	278,703 (108,371)	38.9
4.0m以上	94,221 (61,094)	64.8
計	372,924 (169,465)	45.4

(農地林務課調)

18 ほ場整備状況

(単位：ha)

区 分	面 積
総面積	20,957
耕地面積	5,265
田	5,150
畑	115
ほ場整備率(%)	87

※総面積は「全国都道府県市区町村別面積調」(国土地理院 令和2年1月現在)

※耕地面積は「耕地面積調査」(農林水産省 令和元年)

※ほ場整備率は令和2年4月富山県農村整備課調べ

19 ため池整備状況

(令和2年3月31日現在)

区分	補助事業整備		単独整備	
整備経緯	谷内白山池（五十辺）	市（S52～S54）	前田池（伏木矢田）	民間開発
	赤尾谷内1号池（太田）	市（S53～S56）	頭川滝谷内池（頭川）	H2～H3（余水吐整備）
	赤尾谷内2号池（太田）	市（S55～S58）		H6、H10（堤体の一部）
	赤尾谷内3号池（太田）	県（H6～H11）		H16 浚渫工
	（4・5号池は3号池に合併）			H26～H27 浚渫工
	熊谷池（太田）	市（S56～S58）	籠谷池（太田）	H6（斜樋整備）
	申倉池（西田）	市（S57～S58）	小谷池（石堤）	H10（災・堤体整備）
	申谷池（西田）	市（S60～S63）	浦の谷ため池（山川）	H10（底樋塵備）
	与茂九郎1号池（太田）	県（S63～H5）	与茂九郎4号池（太田）	H26（堤体工）
	岩坪岡田島池（岩坪）	市（H4～H5）	中北溜池（伏木一宮）	H10（災・堤体整備）
整備経緯	川池ため池（山川）	市（H8 繰越 H9）		H13～H17（堤体工・張ブロック工）
		市（H24 災・堤体工）		H22（階段手摺）
	沢川長池（沢川）	県（H18）		H28（底樋水門）
	八代田新池（沢川）	県（H18）	水谷池（境）	H29（斜樋整備）
	与茂九郎5号池（太田）	H18 高岡土改		構造改善事業
		（土砂吐水門、斜樋整備）		H16（浚渫工）
	円野ため池（栃丘）	県（H27～H30）		H26（堤体工）
			土志谷池（西田）	H17（堤体工）
				H21（堤体工）
				H28（堤体工）
整備経緯			後谷池（伏木一宮）	H18（土砂吐水門）
				H19（斜樋工）
				H20（階段、手摺工）
				H22～R 元 浚渫
			守善寺ため池（柴野）	H19（堤体工）
			舞谷池（H10・災害）	H20（余水吐整備）
			赤坂池（伏木一宮）	万葉歴史館
				H21（堤体工）
				R 元（堤体工）
			大北溜池（伏木一宮）	H21（堤体工）
整備経緯				H26（堤体工）
			八谷溜池（勝木原）	H21（余水吐整備）
			与茂九郎5号池（太田）	H22（災・堤体工）
			第一八幡池（伏木国分）	H23（堤体工）
				（堤体工整備、張ブロック工、階段工）
				H21（階段、手摺工）
			与茂九郎3号池（太田）	H23（堤体工）
			申谷池（太田）	R 元（堤体工）
	小計	14箇所	小計	19箇所
合計	33箇所			

(農地林務課調)

20 森林資源（林種別）表

(令和2年3月31日現在)

高岡市	区分	総 数	立 木 地						無立木地 (伐採跡地 竹林含む)	国有林
			総 数		人 工 林		天 然 林			
	面積 (ha)	6, 697	総 数	6, 462	総 数	2, 455	総 数	4, 007	210	25
			針葉樹	2, 483	針葉樹	2, 405	針葉樹	78		
			広葉樹	3, 979	広葉樹	50	広葉樹	3, 929		
	材積 (m³)	1, 836, 384	総 数	1, 836, 384	総 数	1, 190, 573	総 数	645, 811	—	—
			針葉樹	1, 201, 948	針葉樹	1, 188, 495	針葉樹	13, 453		
広葉樹			634, 436	広葉樹	2, 078	広葉樹	632, 358			

(資料：富山県林業統計書)

21 富山県西部森林組合の現況

(令和2年3月31日現在)

	組合員数(人)	森林面積(ha)	役員数(人)
組合全体	13,272	83,323	24
高岡支所管内	3,543	13,798	11
高岡市	1,637	6,697	2

22 林道の現況

(令和2年3月31日現在)

総数		高岡市	
		路線数	67
自動車道	計	延長(m)	104,477
		路線数	51
	7.0m以上	延長(m)	92,841
		路線数	0
	7.0m未満～5.0m	延長(m)	0
		路線数	1
	5.0m未満～3.6m	延長(m)	11,293
		路線数	44
	3.6m未満～3.0m以上	延長(m)	73,269
		路線数	6
	軽車道	延長(m)	8,279
		路線数	16
	3.0m未満～1.8m	延長(m)	11,636
		路線数	

(富山県森林・林業統計書)

23 地域別農地流動化状況

(令和元年12月31日現在)

区分 \ 項目	農地面積 (㎡) A	利用権設定面積 (㎡) B	農地の流動化率 B/A (%)
西部	1,176,231	173,889	14.78
佐野	2,630,202	1,014,407	38.56
二塚	2,976,948	627,539	21.07
東部	1,039	0	0.00
野村	3,286	0	0.00
北部	—	—	—
二上	697,340	114,767	16.45
守山	1,266,017	2,230	0.17
国吉	2,990,747	546,555	18.27
福田	1,806,908	570,778	31.58
小勢	2,257,906	1,297,169	57.45
立野	1,550,394	718,984	46.37
石堤	2,480,297	614,469	24.77
能町	—	—	—
太田	1,691,978	64,949	3.83
牧野	973,452	766,859	78.77
東五位	1,467,643	530,121	36.12
伏木	80,165	0	0.00
中田	1,988,302	1,498,673	75.37
般若野	2,618,917	1,859,840	71.01
戸出	2,519,555	543,616	21.57
是戸	2,523,489	1,103,635	43.73
醍醐	2,844,082	1,029,164	36.18
北般若	3,387,665	506,402	14.94
福岡	375,159	119,656	31.89
山王	3,149,989	2,273,583	72.17
大滝	1,984,152	1,401,478	70.63
西五位	3,000,014	1,693,394	56.44
五位山	1,043,171	28,562	2.73
赤丸	1,372,114	838,401	61.10
合計	50,857,164	19,939,121	39.20