

第 4 章 障がいのある人のために

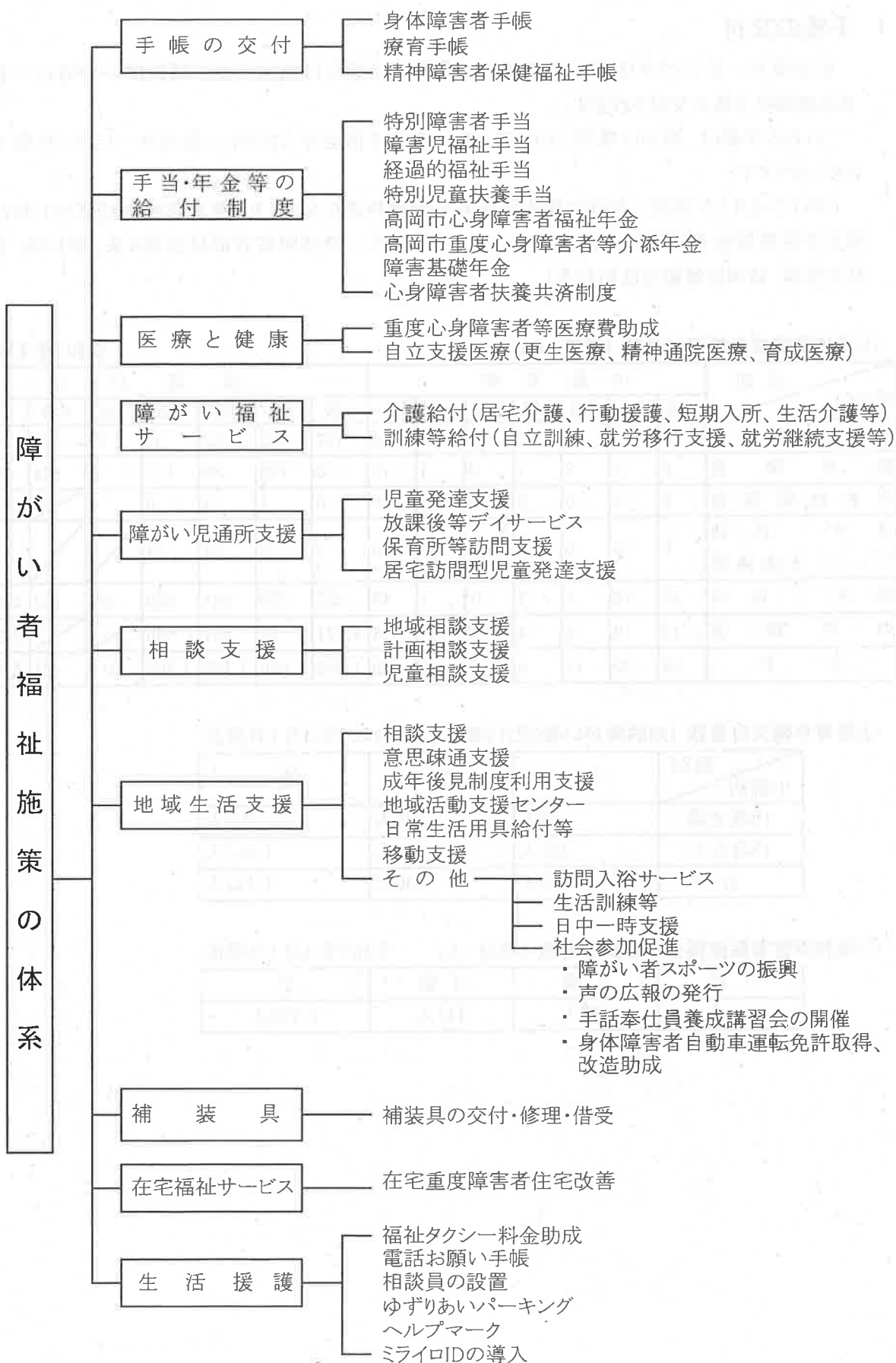

1. 手帳の交付

身体障がい者には身体障害者手帳、知的障がい者には療育手帳、精神障がい者には精神障害者保健福祉手帳が交付されます。

これらの手帳は、障がい者(児)の自立と社会参加を促進するために、福祉サービスを利用するときに必要となります。

令和7年4月1日現在、本市の身体障害者手帳保持者は5,907人、療育手帳保持者は1,452人、精神障害者保健福祉手帳保持者は1,487人となっています。(身体障害者福祉法第4条、第15条、療育手帳制度要綱、精神保健福祉法第45条)

(1)身体障害者手帳交付者数(単位:人)

令和7年4月1日現在

障害別	18 歳 未 満							18 歳 以 上							合計
	1級	2級	3級	4級	5級	6級	計	1級	2級	3級	4級	5級	6級	計	
視 覚 障 害	3	0	1	0	0	0	4	137	142	22	33	59	21	414	418
聴 覚 障 害	0	5	2	1	0	4	12	23	125	88	121	2	248	607	619
平 衡 機 能 障 害	0	0	0	0	0		0	0	1	3	0	3		7	7
音 声 ・ 言 語 そしゃく機能障害	0	0	0	0			0	1	2	34	44			81	81
肢 体 不 自 由	27	15	4	1	1	1	49	457	559	484	600	250	152	2,502	2,551
内 部 障 害	14	0	6	4			24	1,071	27	551	558			2,207	2,231
合 計	44	20	13	6	1	5	89	1,689	856	1,182	1,356	314	421	5,818	5,907

(2)療育手帳交付者数(知的障がい者(児))(単位:人) 令和7年4月1日現在

級別 年齢別	A	B	計
18歳未満	69人	229人	298人
18歳以上	453人	701人	1,154人
計	522人	930人	1,452人

(3)精神障害者保健福祉手帳交付者数(単位:人) 令和7年4月1日現在

1 級	2 級	3 級	計
111人	895人	447人	1,453人

2. 手当・年金等の給付制度

障がいの程度により、国・県・市から障がい者等に各種の手当や年金を支給することにより、生活の一助とする制度です。

区 分	内 容
特別障害者手当 (特別児童扶養手当等の支給に関する法律)	<p>○対 象 精神又は身体に著しく重度の障がい重複しているため、日常生活において常時特別の介護を必要とする20歳以上の在宅重度障がい者(ただし、所得が基準限度額を超える場合は支給されません。)</p> <p>○金 額 月額29,590円</p> <p>○支給月 5月、8月、11月、2月の年4回</p> <p>○受給者数 115人 (令和7年4月現在)</p>
障害児福祉手当 (特別児童扶養手当等の支給に関する法律)	<p>○対 象 精神又は身体に重度の障がいがあるため、日常生活において常時介護を必要とする20歳未満の在宅重度障がい児(ただし、所得が基準限度額を超える場合は支給されません。)</p> <p>○金 額 月額16,100円</p> <p>○支給月 5月、8月、11月、2月の年4回</p> <p>○受給者数 46人 (令和7年4月現在)</p>
経過的福祉手当 (特別児童扶養手当等の支給に関する法律)	<p>○対 象 昭和61年3月31日において、20歳以上の従前の福祉手当受給者で、特別障害者手当又は障害基礎年金の支給を受けることができない方。(ただし、所得が基準限度額を超える場合は支給されません。)</p> <p>○金 額 月額16,100円</p> <p>○支給月 5月、8月、11月、2月の年4回</p> <p>○受給者数 1人 (令和7年4月現在)</p>
特別児童扶養手当	P134参照

区 分	内 容		
心身障害者福祉年金 重度心身障害者等 介添年金 (高岡市中心身障害者 福祉年金条例 高岡市重度心身障害 者等介添年金条例)	種 別	心身障害者福祉年金	重度心身障害者等 介添年金
	支給要件	身体障がい者－身体障害者手帳1級～3級 知的障がい者－療育手帳A・B 精神障がい者－精神障害者保健福祉手帳1級	身体障害者手帳1級 及び知的障がい者 (療育手帳A)で常に介 護を要する者
	支給額	25,000円/年	30,000円/年
	支給制限	・国民年金法による障害基礎年金受給者を除く。 ・条例で定める所得制限額以上の所得のある方を除く。 (介添年金は扶養義務者の所得制限あり) ・障害基礎年金以外の公的年金を受けている方で、障害基礎年金 額以上の年金の支給を受けている方を除く。 ・施設入所者、医療機関入院者を除く。	
	支給人数	764人	114人
	(R6年度平均実績)		
障 害 基 礎 年 金	P173参照		
心身障害者扶養共済 制度 (富山県心身障害者 扶養共済制度条例)	心身障がい者の保護者が生前一定の掛金を納めることにより、保護者が死亡または 重度の障がいと認められた場合、残された心身障がい者の方に年金が支給されます。		

区 分	内 容			
	○加入資格 (1)身体障がい1級～3級程度 (2)知的障がい (3)精神又は身体に永続的な障がいのある方(総合失調症、脳性麻痺、進行性筋萎縮症、自閉症、血友病など)で、その障がいの程度が(1)又は(2)の者と同程度と認められる方を扶養している保護者で65歳未満の方			
	○年 金 額 1口加入→月額20,000円 2口加入→月額40,000円			
	○掛 金			
区 分	35歳未満	35歳～40歳未満	40歳～45歳未満	45歳～50歳未満
掛 金	9,300円	11,400円	14,300円	17,300円
	50歳～55歳未満	55歳～60歳未満	60歳～65歳未満	
	18,800円	20,700円	23,300円	
※制度の見直しにより、掛金が改訂されることがあります。				

3. 医療と健康

心身障がい者の方の健康管理や医療援護として、次のような事業を行っています。

区 分	内 容				
重度心身障害者等医療費助成事業（富山県重度心身障害者等医療費助成事業補助金交付要綱） （高岡市重度心身障害者等医療費助成条例）	重度心身障がい者の方に対し、健康の保持と福祉の向上を図るため、医療機関にかかった場合、医療費の一部を助成いたします。（なお、世帯の前年合計所得額を合わせた額が1,000万円未満の人が対象となります。）				
	令和6年度実績				
	対 象 者	助成内容	対 象 者 数	延 対 象 者 数	助 成 額
	・0歳～65歳未満 身体障害者手帳 1級～2級 療育手帳A 精神障害者保健福祉手帳1級	保険診療の 自己負担額	1,094人	24,486人	191,931,360円
・65歳以上 身体障害者手帳 1級～3級、音声・ 言語障害4級、下肢 障害4級1、3、4号 療育手帳A、 精神障害者保健福祉手帳1・2級 国民年金法等に よる障害年金1・2級	高齢者医療 確保法による額と同額	2,703人	8,796人	246,815,797円	
・65歳以上70歳未満 身体障害者手帳 上記以外の4級～6級 療育手帳B	保険診療の 自己負担額 から高齢者 医療確保法 による額と 同額を控除 した額	81人	1,701人	3,237,864円	

区 分	内 容																								
自立支援医療(更生医療)給付事業 (障害者の日常生活及び社会生活を総合的に支援するための法律第58条)	18歳以上の身体障がい者で、身体上の障がいを軽くしたり取り除いたりするための医療費を助成します。 ○費 用 原則かかった費用の1割を自己負担。但し、世帯の所得に応じて月額負担上限額を設定。 令和6年度実績 (単位:円) <table><tr><th>種 別</th><th>対象者数 (支給件数)</th><th>金 額</th></tr><tr><td>聴覚障害</td><td>0 (0)</td><td>0</td></tr><tr><td>そしゃく機能障害</td><td>1 (1)</td><td>1,641</td></tr><tr><td>肢体不自由</td><td>0 (0)</td><td>0</td></tr><tr><td>心臓機能障害</td><td>57 (57)</td><td>1,981,846</td></tr><tr><td>じん臓機能障害</td><td>35 (35)</td><td>68,939,228</td></tr><tr><td>その他内部機能障害</td><td>15 (15)</td><td>3,220,709</td></tr><tr><td>計</td><td>108 (108)</td><td>74,143,424</td></tr></table>	種 別	対象者数 (支給件数)	金 額	聴覚障害	0 (0)	0	そしゃく機能障害	1 (1)	1,641	肢体不自由	0 (0)	0	心臓機能障害	57 (57)	1,981,846	じん臓機能障害	35 (35)	68,939,228	その他内部機能障害	15 (15)	3,220,709	計	108 (108)	74,143,424
種 別	対象者数 (支給件数)	金 額																							
聴覚障害	0 (0)	0																							
そしゃく機能障害	1 (1)	1,641																							
肢体不自由	0 (0)	0																							
心臓機能障害	57 (57)	1,981,846																							
じん臓機能障害	35 (35)	68,939,228																							
その他内部機能障害	15 (15)	3,220,709																							
計	108 (108)	74,143,424																							
自立支援医療(精神通院医療)給付事業 (")	通院により精神医療を継続的に受ける際の医療費を助成します。 ○費 用 原則かかった費用の1割を自己負担。但し、世帯の所得に応じて月額負担上限額を設定。 令和6年度実績 自立支援医療費(精神通院医療)支給認定者数 2,115人																								
自立支援医療(育成医療)給付事業 (")	18歳未満の身体に障がいや病気のある児童、又は現在の疾病を放置しておくとも将来障がいにいたると認められる児童等に対して、障がいの軽減又は除去に必要な医療費を助成します。 ○費 用 原則かかった費用の1割を自己負担。但し、世帯の所得に応じて月額負担上限額を設定。 令和6年度実績 (単位:円) <table><tr><th>種 別</th><th>対象者数 (支給件数)</th><th>金 額</th></tr><tr><td>視覚障害</td><td>8 (8)</td><td>389,182</td></tr><tr><td>聴覚障害</td><td>2 (2)</td><td>121,704</td></tr><tr><td>そしゃく機能障害</td><td>10 (10)</td><td>571,161</td></tr><tr><td>肢体不自由</td><td>12 (12)</td><td>620,879</td></tr><tr><td>心臓機能障害</td><td>10 (10)</td><td>645,746</td></tr><tr><td>その他内部機能障害</td><td>0 (0)</td><td>172,235</td></tr><tr><td>計</td><td>42 (42)</td><td>2,520,907</td></tr></table>	種 別	対象者数 (支給件数)	金 額	視覚障害	8 (8)	389,182	聴覚障害	2 (2)	121,704	そしゃく機能障害	10 (10)	571,161	肢体不自由	12 (12)	620,879	心臓機能障害	10 (10)	645,746	その他内部機能障害	0 (0)	172,235	計	42 (42)	2,520,907
種 別	対象者数 (支給件数)	金 額																							
視覚障害	8 (8)	389,182																							
聴覚障害	2 (2)	121,704																							
そしゃく機能障害	10 (10)	571,161																							
肢体不自由	12 (12)	620,879																							
心臓機能障害	10 (10)	645,746																							
その他内部機能障害	0 (0)	172,235																							
計	42 (42)	2,520,907																							

4. 障がい福祉サービス

介護給付

サービスの名称	内 容	
①居宅介護（ホームヘルプ）	ヘルパーが家に来て、身の回りの手伝いをしてくれます。ヘルパーがあなたのできないことを手伝ってくれます。 ・着替えや入浴の手伝い ・食事の用意 ・部屋の掃除や洗濯の手伝い など	訪問系
②重度訪問介護	ヘルパーが、重い障がいのある人の家に来て、日常生活や、外出の手伝いをしてくれます。	
③行動援護	重い障がいのある人のことをよくわかっているヘルパーがそばにいて、安心して外出し活動できるよう、支援してくれます。	
④重度障害者等包括支援	重い障がいのある人が、生活するために必要なサービスを、組み合わせることで使うことができます。 ・重度訪問介護と短期入所・生活介護と共同生活介護 など	
⑤同行援護	目に障がいがある人が、安心して外出し活動できるように、ヘルパーが支援します。その方の状態によって区分が必要になる場合があります。	
⑥短期入所（ショートステイ）	家族に用事があるときなどに、施設に短期間泊まることができます。	日中活動系
⑦療養介護	重い障がいのある人が、入院して医療を受けながら、日常生活の支援を受けることができます。	
⑧生活介護	施設で、日中活動の支援を受けることができます。 ・入浴、トイレ、食事の手伝い ・作業 など	
⑨施設入所支援	日常生活の支援を受けながら、施設で暮らすことができます。	居住系

訓練等給付

サービスの名称	内 容	
①自立訓練 （機能訓練・生活訓練）	・機能訓練 体に障がいのある人が、体をうまく動かすことができるように、訓練を受けることができます。 ・生活訓練 障がいのある人が、地域での生活に困らないように、自分で身の回りのことをする訓練を受けることができます。	日中活動系
②就労移行支援	会社に就職するための訓練を、受けることができます。仕事探しの相談にも、のってもらえます。	
③就労継続支援 （A型＝雇用型、B型＝非雇用型）	会社以外の場所で、支援を受けながら働くことができます。	
④共同生活援助（グループホーム）	障がいのある人たちが、アパートや家で一緒に暮らします。世話人から、日常生活の手伝いを受けることができます。 ・お金の管理 ・食事の用意 など	居住系
⑤就労定着支援	就労移行や就労継続支援等を利用し一般就労した人が、継続して働けるように支援を受けられます。企業や自宅等への訪問や必要な連絡調整を行います。	訪問系
⑥自立生活援助	障害者支援施設やグループホーム等から一人暮らしを希望する人が自立した生活ができるように支援を受けられます。定期的な巡回訪問や随時の対応を行います。	

地域相談支援

サービスの名称	内 容
①地域移行支援	住所の確保、地域生活の準備や福祉サービスの見学、体験のための外出への同行支援、地域における生活に移行するための活動に関する相談等の支援を受けられます。
②地域定着支援	居宅で一人暮らしをしている障がい者等に関して、夜間も含む緊急時における連絡・相談等の支援を受けられます。

計画相談支援

サービスの名称	内 容
計画相談支援 (障害児相談支援)	障がい福祉サービス等を申請した障がい者（児）の方に、サービス等利用計画の作成、及び支給決定後のサービス等利用計画の見直し（モニタリング）を行い、サービスをより計画的に利用することが出来るよう支援を行います。

5. 障がい児通所支援

児童の通所

サービスの名称	内 容
①児童発達支援	就学前の子どもたちが、日常生活の基本的な動作の指導、必要な知識や技能の付与、集団生活へ適応するための訓練を受けられます。
②放課後等デイサービス	就学中の子どもたちが、授業の終了後や夏休み等の長期休暇中に、生活能力の向上のために必要な訓練を受けたり、社会と交流できます。
③保育所等訪問支援	支援員が保育所等を訪問し、集団生活への適応のための専門的な支援等を行います。
④居宅訪問型児童発達支援	児童通所支援を受けるために外出することが困難な、重症心身障がいをもつ子どもを対象に、自宅を訪問して発達支援を行います。

6. 障がい児通所支援利用状況

令和6年度実績

サービスの種類	延利用者数	支給額
児童発達支援	2,235人	134,525,626円
医療型児童発達支援	0人	0円
放課後等デイサービス	4,606人	526,507,590円
保育所等訪問支援	15人	437,952円
計画相談支援	1,298人	21,211,414円
合 計	8,154人	682,682,582円

7. 障がい福祉サービス別利用状況

令和6年度実績

サービスの種類	延利用者数	支給額	サービスの種類	延利用者数	支給額
居宅介護	1,379人	82,167,779円	共同生活援助	1,812人	261,212,369円
重度訪問介護	61人	79,429,172円	宿泊型自立訓練	22人	2,137,300円
行動援護	290人	10,399,085円	自立訓練(機能訓練)	16人	3,061,753円
同行援護	333人	9,761,201円	自立訓練(生活訓練)	100人	12,497,141円
療養介護	513人	142,024,520円	就労移行支援	310人	39,861,111円
生活介護	5,865人	1,094,670,817円	就労継続支援A型	2,836人	465,484,037円
短期入所	417人	33,381,482円	就労継続支援B型	5,463人	709,653,072円
施設入所支援	2,463人	425,958,317円	就労定着支援	56人	1,805,186円
介護給付 小計	11,321人	1,877,792,373円	訓練等給付 小計	10,615人	1,495,711,969円
			計画相談支援	4,089人	64,138,881円
			相談支援(地域移行支援)	0人	0円
			相談支援(地域定着支援)	0人	0円
			相談支援 小計	4,089人	64,138,881円
			合 計	26,025人	3,437,643,223円

8. 障害支援区分別支給決定者数

令和7年3月31日現在

	身体障がい者	知的障がい者	精神障がい者	難病	計
区分なし	73人	201人	303人	4人	581人
区分1	0人	3人	5人	1人	9人
区分2	12人	35人	68人	1人	116人
区分3	31人	53人	37人	2人	123人
区分4	27人	85人	9人	0人	121人
区分5	35人	139人	0人	1人	175人
区分6	92人	87人	0人	1人	180人
計	270人	603人	422人	10人	1,305人

9. 地域生活支援

市町村が主体となり、介護給付や訓練等給付等による保健福祉サービスとは別に地域での生活を支える事業を行います。

相談支援事業 (高岡市地域生活支援 事業実施要綱)	障がい者、障がい児の保護者等の介護を行う者などからの相談に応じ、必要な情報の提供等の便宜を供与することや、権利擁護のために必要な援助を行うことにより、障がい者等がこ とにより、障がい者等が自立した日常生活又は社会生活を営むことができるようにします。 (福)高岡市身体障害者福祉会 高岡市志貴野身体障害者相談支援センター (福)たかおか万葉福祉会 障がい者相談支援センターかたかご (福)あしつき あしつきふれあいの郷生活支援センター (福)くるみ Hub center りすの森 4か所設置																																																																																																												
意思疎通支援事業 (")	聴覚、言語機能、音声機能、視覚その他の障がいのため、意思疎通を図ることに支障があ る障がい者等に、手話通訳や要約筆記の方法により、障がい者等とその他の者の意思疎通 を仲介する手話通訳者等の派遣を行います。 令和6年度 手話通訳者派遣事業 延べ派遣回数 115回 要約筆記者派遣事業 延べ派遣回数 0回																																																																																																												
地域活動支援センター 事業 (")	障がい者等が通い、地域の実情に応じた、創作的活動又は生産活動の機会を提供、社会 との交流の促進等の便宜を供与する地域活動支援センターの機能を充実強化し、障がい者 等の地域生活支援の促進を図ります。 (福)あしつき あしつきふれあいの郷生活支援センター (福)たかおか万葉福祉会 地域活動支援センターすまいる (医)あずき会 地域活動支援センターふきのとう 3か所設置																																																																																																												
日常生活用具給付 事業 (")	重度の障がい者(児)の方に、日常生活を容易にするため各種用具を給付します。 令和6年度実績 (単位:円)																																																																																																												
	<table><tr><th>区 分</th><th>件 数</th><th>公費負担額</th><th>自己負担額</th></tr><tr><td>特 殊 マ ッ ト</td><td>1</td><td>19,600</td><td>48,400</td></tr><tr><td>特 殊 寝 台</td><td>1</td><td>150,000</td><td>0</td></tr><tr><td>体 位 交 換 器</td><td>2</td><td>27,000</td><td>3,000</td></tr><tr><td>入 浴 補 助 用 具</td><td>3</td><td>73,000</td><td>0</td></tr><tr><td>便 器</td><td>1</td><td>4,450</td><td>10,550</td></tr><tr><td>移 動 ・ 移 乗 支 援 用 具</td><td>3</td><td>154,000</td><td>23,000</td></tr><tr><td>頭 部 保 護 帽</td><td>4</td><td>76,712</td><td>2,018</td></tr><tr><td>T 字 状 ・ 棒 状 の つ え</td><td>1</td><td>4,014</td><td>1,442</td></tr><tr><td>携 帯 用 会 話 補 助 装 置</td><td>1</td><td>88,920</td><td>9,880</td></tr><tr><td>透 析 液 加 温 器</td><td>1</td><td>51,500</td><td>0</td></tr><tr><td>ネ ブ ラ イ ザ ー</td><td>2</td><td>53,280</td><td>9,520</td></tr><tr><td>電 気 式 た ん 吸 引 器</td><td>6</td><td>310,456</td><td>24,969</td></tr><tr><td>パ ル ス オ キ シ メ ー タ ー</td><td>2</td><td>252,135</td><td>28,015</td></tr><tr><td>人工呼吸器用充電機・外部バッテリー</td><td>3</td><td>280,000</td><td>50,000</td></tr><tr><td>視覚障害者用時計(音声式)</td><td>1</td><td>13,300</td><td>3,200</td></tr><tr><td>情 報 ・ 通 信 支 援 装 置</td><td>10</td><td>740,616</td><td>24,464</td></tr><tr><td>視 覚 障 害 者 用 体 重 計</td><td>2</td><td>23,500</td><td>0</td></tr><tr><td>視 覚 障 害 者 用 拡 大 読 書 器</td><td>10</td><td>1,861,200</td><td>124,800</td></tr><tr><td>視覚障害者用活字文書読上げ装置</td><td>1</td><td>89,820</td><td>9,980</td></tr><tr><td>聴覚障害者用屋内信号装置</td><td>1</td><td>21,230</td><td>0</td></tr><tr><td>聴覚障害者用通信装置</td><td>1</td><td>25,740</td><td>0</td></tr><tr><td>人 工 喉 頭</td><td>2</td><td>133,488</td><td>14,832</td></tr><tr><td>ス ト マ 用 装 具</td><td>4,309</td><td>41,302,184</td><td>1,930,496</td></tr><tr><td>居 宅 生 活 動 作 補 助 用 具</td><td>1</td><td>180,000</td><td>6,820,000</td></tr><tr><td>点 字 図 書</td><td>4</td><td>9,550</td><td>1,450</td></tr><tr><td>計</td><td>4,373</td><td>45,945,695</td><td>9,140,016</td></tr></table>	区 分	件 数	公費負担額	自己負担額	特 殊 マ ッ ト	1	19,600	48,400	特 殊 寝 台	1	150,000	0	体 位 交 換 器	2	27,000	3,000	入 浴 補 助 用 具	3	73,000	0	便 器	1	4,450	10,550	移 動 ・ 移 乗 支 援 用 具	3	154,000	23,000	頭 部 保 護 帽	4	76,712	2,018	T 字 状 ・ 棒 状 の つ え	1	4,014	1,442	携 帯 用 会 話 補 助 装 置	1	88,920	9,880	透 析 液 加 温 器	1	51,500	0	ネ ブ ラ イ ザ ー	2	53,280	9,520	電 気 式 た ん 吸 引 器	6	310,456	24,969	パ ル ス オ キ シ メ ー タ ー	2	252,135	28,015	人工呼吸器用充電機・外部バッテリー	3	280,000	50,000	視覚障害者用時計(音声式)	1	13,300	3,200	情 報 ・ 通 信 支 援 装 置	10	740,616	24,464	視 覚 障 害 者 用 体 重 計	2	23,500	0	視 覚 障 害 者 用 拡 大 読 書 器	10	1,861,200	124,800	視覚障害者用活字文書読上げ装置	1	89,820	9,980	聴覚障害者用屋内信号装置	1	21,230	0	聴覚障害者用通信装置	1	25,740	0	人 工 喉 頭	2	133,488	14,832	ス ト マ 用 装 具	4,309	41,302,184	1,930,496	居 宅 生 活 動 作 補 助 用 具	1	180,000	6,820,000	点 字 図 書	4	9,550	1,450	計	4,373	45,945,695	9,140,016
区 分	件 数	公費負担額	自己負担額																																																																																																										
特 殊 マ ッ ト	1	19,600	48,400																																																																																																										
特 殊 寝 台	1	150,000	0																																																																																																										
体 位 交 換 器	2	27,000	3,000																																																																																																										
入 浴 補 助 用 具	3	73,000	0																																																																																																										
便 器	1	4,450	10,550																																																																																																										
移 動 ・ 移 乗 支 援 用 具	3	154,000	23,000																																																																																																										
頭 部 保 護 帽	4	76,712	2,018																																																																																																										
T 字 状 ・ 棒 状 の つ え	1	4,014	1,442																																																																																																										
携 帯 用 会 話 補 助 装 置	1	88,920	9,880																																																																																																										
透 析 液 加 温 器	1	51,500	0																																																																																																										
ネ ブ ラ イ ザ ー	2	53,280	9,520																																																																																																										
電 気 式 た ん 吸 引 器	6	310,456	24,969																																																																																																										
パ ル ス オ キ シ メ ー タ ー	2	252,135	28,015																																																																																																										
人工呼吸器用充電機・外部バッテリー	3	280,000	50,000																																																																																																										
視覚障害者用時計(音声式)	1	13,300	3,200																																																																																																										
情 報 ・ 通 信 支 援 装 置	10	740,616	24,464																																																																																																										
視 覚 障 害 者 用 体 重 計	2	23,500	0																																																																																																										
視 覚 障 害 者 用 拡 大 読 書 器	10	1,861,200	124,800																																																																																																										
視覚障害者用活字文書読上げ装置	1	89,820	9,980																																																																																																										
聴覚障害者用屋内信号装置	1	21,230	0																																																																																																										
聴覚障害者用通信装置	1	25,740	0																																																																																																										
人 工 喉 頭	2	133,488	14,832																																																																																																										
ス ト マ 用 装 具	4,309	41,302,184	1,930,496																																																																																																										
居 宅 生 活 動 作 補 助 用 具	1	180,000	6,820,000																																																																																																										
点 字 図 書	4	9,550	1,450																																																																																																										
計	4,373	45,945,695	9,140,016																																																																																																										

移動支援事業 (高岡市地域生活支援事業実施要綱)	屋外での移動が困難な障がい者等について、社会生活上必要不可欠な外出及び余暇活動等の社会参加のための外出の際の移動を支援します。 令和6年度実績 年間延利用時間 1,427.5時間
成年後見制度利用支援 (")	成年後見制度を利用する必要があると認められるにも関わらず身寄りがいないなどの場合、市長が成年後見制度の申立てを行います。また、後見人等に対して報酬を負担することが困難である方に対して、報酬の一部もしくは全額を助成します。 令和6年度実績 申立件数 5件 報酬助成件数 9件
訪問入浴サービス事業 (")	地域における身体障がい者の生活を支援するため、訪問により居宅において入浴サービスを提供し、身体障がい者の身体の清潔の保持、心身機能の維持等を図ります。 令和6年度実績 年間延利用回数 376回
生活訓練等事業 (")	障がい者等に対し、日常生活上必要な訓練・指導等、本人活動支援などを行うことにより、生活の質的向上を図り、社会復帰の促進を図ります。
日中一時支援事業 (")	障がい者等の日中における活動の場を確保し、障がい者等の家族の就労支援及び障がい者等を日常的に介護している家族の一時的な休息を提供します。 令和6年度実績 年間延利用回数 2,949回
スポーツの振興及び社会参加促進 (")	障がい者の健康の保持と社会参加の促進を図るため、スポーツ教室を開催しています。また、各種のスポーツ大会が開催されています。 ○スポーツ教室 ・サウンドテーブルテニス(視覚障がい者卓球) ・エアロビクス ・フォークダンス ・各種パラスポーツ ○スポーツ大会 ・全国障害者スポーツ大会 ・富山県障害者スポーツ大会
声の広報の発行 (")	市が発行している広報「市民と市政」や市議会が発行している「市議会だより」等広報誌のカセットテープを作成しています。 ○対象者 視覚障がい者
手話奉仕員養成講習の開催 (")	聴覚障がい者とのコミュニケーションを図り交流を深めるため、市民を対象とした手話教室を開催しています。
身体障害者自動車運転免許取得費助成事業 (")	社会参加や生活手段のため、自動車運転免許を取得する場合の費用を助成します。 ○対象者 身体障がい者で運転適性検査に合格した方 前年の所得税額が120,000円以下の世帯 ○助成限度額 100,000円
身体障害者用自動車改造費助成事業 (")	身体障がい者が就労などに伴い所有する自動車の改造を要する場合、その改造費用を助成します。(障がい者本人が運転する場合に限る) ○対象者 身体障がい者で、特別障害者手当の所得制限を超えない方 ○助成限度額 100,000円

10. 補装具

補装具の交付・修理
(障害者の日常生活
及び社会生活を総合
的に支援するための
法律第76条)

身体上の障がいを補い、日常生活又は職業活動を容易にするため、義肢等の補装具の交付・修理費等を支給します。

○費用 原則かかった費用の1割を自己負担。但し、障がい児の場合は世帯の所得に、障がい者の場合は本人と配偶者の所得に応じて月額負担上限額を設定。

令和6年度実績

(単位:円)

	件数	公費負担額	自己負担額
義肢	16	6,009,951	205,518
装具	27	1,673,621	48,591
姿勢保持装置	21	3,798,390	97,816
視覚障害者安全つえ	8	34,656	9,414
義眼	1	92,114	0
眼鏡	10	305,097	24,903
補聴器	72	4,964,181	280,738
車椅子	41	4,819,897	181,221
電動車椅子	6	851,869	37,200
座位保持椅子	7	478,902	53,207
起立保持具	0	0	0
歩行器	5	310,367	11,829
頭部保持具	0	0	0
歩行補助つえ	4	54,452	6,960
重度障害者用意思伝達装置	0	0	0
人口内耳用音声信号処理装置	2	56,430	2,970
計	220	23,449,927	960,367



11. 在宅福祉サービス

在宅障がい者の方々の多様な福祉ニーズに応えるため、次のような支援を行っています。

<p>在宅重度障害者住宅改善事業 (高岡市在宅重度障害者住宅改善費助成要綱)</p>	<p>在宅の重度身体障がい者の方や重度知的障がい者の方が日常生活を容易にするため、既存の住宅を改善する経費の一部を助成します。</p> <p>○対 象 者 次の(1)～(4)のいずれかに該当し、世帯の前年の所得税額が287,500円以下の方</p> <p>(1)肢体不自由1・2級の方</p> <p>(2)視覚障がい1・2級の方</p> <p>(3)内部障がいと身障法の補装具として車椅子の交付を受けている方</p> <p>(4)療育手帳Aの方</p> <p>○改善対象箇所 浴室・トイレ・スロープ・手すり・段差解消等</p> <p>○助成限度額 非課税世帯 900,000円</p> <p> 課税世帯 600,000円(改善費用の2/3)</p>
--	---

12. 生活援護

日常生活の向上と便宜を図るため、次のような事業を行っています。

<p>福祉タクシー料金助成事業 (高岡市福祉タクシー助成事業実施要綱)</p>	<p>電車、バス等の交通機関を利用することが困難な方のためにタクシー料金の一部を助成します。</p> <p>○対象者 両下肢機能障がい、体幹機能障がい、視覚障がいのいずれかの障がいで障害等級1・2級の方。(ただし、自動車税、軽自動車税の減免や高齢者等福祉車両タクシー助成を受けている方は除きます。)</p> <p>○助成額 年額 5,200円(申請される月によって助成額が変わります)</p> <p>○助成実績 85人(令和6年度)</p>
<p>電話おねがい手帳の配布</p>	<p>火事等の緊急時に相手方に伝えてほしいことや、伝えたいことの要件を記入した手帳(NTT作成)を配布します。</p> <p>○交付対象者 聴覚障がい者</p>
<p>相談員の設置 (身体障害者福祉法第12条の3・知的障害者福祉法第15条の2)</p>	<p>身体障がい者と知的障がい者の方の施設入所や生活、医療等の相談に応じ、適切な助言、指導を行い、地域福祉活動の中心となる相談員を委嘱して地域に配置しています。</p> <p>令和7年4月1日現在 身体障害者相談員 15名 知的障害者相談員 9名</p>
<p>富山県ゆずりあいパーキング(障害者等用駐車場)利用証制度</p>	<p>車椅子使用者や障がいのある方など歩行が困難な方が、障害者等用駐車場を円滑に優先利用できるように、公共施設や商業施設に協力駐車区画を設置・表示していただきます。また、その区画の優先利用の対象となる方を示す利用証を、県が交付します。制度の対象駐車区画を利用する際に、車内に利用証を提示していただくことで、誰もが適正利用を確認できる制度です。</p> <p>○交付実績 956件(令和6年度)</p>
<p>ヘルプマークの交付</p>	<p>援助や配慮を必要としている方々が周囲にその旨を知らせることで援助が得られやすくなるようにヘルプマークを配布しています。</p> <p>○配布実績 231個(令和6年度)</p>
<p>ミライロIDの導入</p>	<p>令和7年4月1日より、障害者手帳の情報をデジタル化するスマートフォン向けアプリ「ミライロID」を導入しました。障害者手帳の提示により観覧料等の割引が受けられる市内の公共施設等では、「ミライロID」の提示でも割引を受けることができます。「ミライロID」が利用できる施設等には、目印としてポップスタンドやステッカーを設置してあります。</p> <div style="text-align: center;">   </div> <p style="text-align: center;">ポップスタンド ステッカー</p>

障がい福祉サービス市内事業所一覧

【居宅介護・重度訪問介護】

令和7年4月1日現在

事業所名称	所在地	電話番号	運営主体	指定年月日
社協ホームヘルプステーション（居宅のみ）	高岡市清水町1-7-30	0766-23-2968	（福）高岡市社会福祉協議会	H18.10.1
ホームヘルプサービスこぼん（居宅のみ）	高岡市佐野548番地2	0766-54-5703	（福）くるみ	H30.4.1
よろこび高岡南ケアセンター	高岡市佐野654番5号中部ハイソ1階	0766-29-2561	（福）射水万葉会	H19.11.1
ニチイケアセンター能町	高岡市能町南2丁目25番地	0766-27-5221	（株）ニチイ学館	H19.4.1
ニチイケアセンター高岡	高岡市中川栄町5番13号	0766-27-7280	（株）ニチイ学館	H19.4.1
よろこび高岡ケアセンター	高岡市野村846番地1	0766-73-9990	（福）射水万葉会	H20.10.1
生活サポートCo-co	高岡市北島1563	0766-50-8703	NPO法人Jam	H23.10.1
イフディケア高岡四屋	高岡市長江1868コンチネンタルスカイ ハイソ101号室	0766-73-2914	（株）iFD	H27.5.1
あつかり介護サービス（居宅のみ）	高岡市高陵町7番54号	0766-21-5009	合同会社あつかり	H27.12.1
ニチイケアセンター高岡佐野	高岡市佐野580番地	0766-29-0012	（株）ニチイ学館	R2.1.1
ニチイケアセンター中田	高岡市中田1427	0766-36-8522	（株）ニチイ学館	R2.1.1
とやま24	高岡市金屋638番地22	050-5856-2724	（一社）HK	H28.2.1
ケアタクシーりぼん	高岡市二塚1170番地	0766-62-0566	（株）HRS	R3.10.1
ヘルパーステーションまもる（居宅のみ）	高岡市大野172番地1サンヴィラ大野	090-8266-7861	合同会社GK	R4.2.1
あさひの里ヘルパーステーション	高岡市角560番地1	0766-21-8688	（福）あかね会	R4.10.1
医心館 訪問介護ステーション 高岡	高岡市羽広一丁目9番5号	0766-73-3610	（株）アンビス	R6.9.1

【行動援護】

令和7年4月1日現在

事業所名称	所在地	電話番号	運営主体	指定年月日
生活サポートCo-co	高岡市北島1563	0766-50-8703	NPO法人Jam	H23.10.1
ホームヘルプサービスこぼん	高岡市佐野548番地2	0766-54-5703	（福）くるみ	H30.4.1

【同行援護】

令和7年4月1日現在

事業所名称	所在地	電話番号	運営主体	指定年月日
ニチイケアセンター能町	高岡市能町南2丁目25番地	0766-27-5221	（株）ニチイ学館	H23.10.1
社協ホームヘルプステーション	高岡市清水町1-7-30	0766-23-2968	（福）高岡市社会福祉協議会	H23.12.1
よろこび高岡南ケアセンター	高岡市佐野654番地5中部ハイソ1階	0766-29-2561	（福）射水万葉会	H24.4.1
よろこび高岡ケアセンター	高岡市野村846番地1	0766-73-9990	（福）射水万葉会	H23.12.1
あつかり介護サービス	高岡市高陵町7番54号	0766-21-5009	合同会社あつかり	H27.12.1
ケアタクシーりぼん	高岡市二塚1170番地	0766-62-0566	（株）HRS	R4.11.1

【生活介護】

令和7年4月1日現在

事業所名称	所在地	電話番号	運営主体	指定年月日
志貴野ホーム障害者福祉センター	高岡市下麻生字天洞5340番地	0766-36-2600	（福）高岡市身体障害者福祉会	H18.10.1
高岡市障害福祉センター				
つくしの家といで	高岡市戸出吉住503	0766-63-3908	（株）つくし工房	H19.4.1
サポートかたかご	高岡市あわら町5番1号	0766-28-7890	（福）たかおか万葉福祉会	H21.4.1
自立サポートJam	高岡市宮田町21-23	0766-30-4881	NPO法人Jam	H22.9.1
志貴野ホーム	高岡市下麻生字天洞5340番地	0766-36-2600	（福）高岡市身体障害者福祉会	H23.4.1
障害者支援施設 志貴野苑	高岡市葦附1239番地27	0766-36-1200	（福）高岡市身体障害者福祉会	H23.10.1
かたかご苑	高岡市滝新15	0766-36-1636	（福）たかおか万葉福祉会	H23.12.1
すてっぷかたかご	高岡市滝新15	0766-36-1636	（福）たかおか万葉福祉会	H23.12.1
新生苑さくら通り	高岡市麻生谷3796番地	0766-31-1820	（福）たかおか新生会	H24.4.1
新生苑つづじ通り	高岡市麻生谷3796番地	0766-31-1820	（福）たかおか新生会	H24.4.1
つくしの家高岡	高岡市向野町4丁目31-1	0766-24-2733	（株）つくし工房	H27.11.1
生活工房おはな	高岡市新成町11-1・レジデンス新成121-122号	0766-60-8271	NPO法人えいぶる	H28.6.1
Beeこぼん	高岡市佐野548番地2	0766-54-5703	（福）くるみ	H30.9.1
小規模共生ホームひらすま	高岡市木町2番25号	0766-25-5010	NPO法人ひらすま	H30.4.1
春日の家	高岡市戸出春日626	0766-63-3980	エスエイチ（株）	H30.4.1
デイケアハウス手をつなごう	高岡市本丸町13番18号	0766-21-0976	NPO法人デイケアハウス手をつなごう	H30.4.1
ファミリーサポートハウスわか木	高岡市波岡61番地1	0766-23-9080	（有）ファミリーサポートハウスわか木	H30.4.1
戸出おおかみの家	高岡市戸出狼108-14	0766-63-3500	エスエイチ（株）	H29.7.1
二塚よりどころ	高岡市二塚1316番地	0766-63-1212	NPO法人よりどころ	H19.4.1
富山型デイサービス ふく福	高岡市福岡町福岡新295	0766-64-2929	NPO法人ウェルネット	H21.8.6
赤れんが	高岡市放生津8-1	0766-50-8588	ハッピーライフ（株）	H30.4.1
小規模多機能ホームひらすまあらいべ	高岡市木町1番40号	0766-24-4021	NPO法人ひらすま	H30.4.1
はなれの家	高岡市放生津8-6	0766-50-9164	ハッピーライフ（株）	H30.4.1
富山型デイサービス もみじ	高岡市中保1389-1	0766-31-5550	（株）マズダ	H28.6.1
フクシアケアセンター	高岡市明園町9番12号	0766-54-6013	（株）ケアサポートたなか	H29.5.1

事業所名称	所在地	電話番号	運営主体	指定年月日
のぞみリハビリテーションアカデミー	高岡市清水町3丁目6番33号	0766-24-7350	健生 (株)	R1. 9. 1
宙	高岡市内免2丁目8-46	0766-28-7272	アスイコ合同会社	R3. 4. 1
リハビリ・デイサービスたかおか	高岡市横田本町8-10	0766-73-2891	ライフ・クリエイト (株)	R3. 4. 1
アシストたての事業所	高岡市立野2412番地	0766-31-4148	(福) 手をつなぐ高岡	R6. 4. 1
多機能型サービスえる・こぱん	高岡市佐野548番地 2	0766-54-5703	(福) くるみ	R6. 7. 1
共生型サービス海の風	高岡市伏木一宮 2 丁目 4 番33号	0766-50-8671	合同会社湊の街	R6. 10. 1

【自立訓練（機能訓練）】

令和 7 年 4 月 1 日現在

事業所名称	所在地	電話番号	運営主体	指定年月日
ダイケアハウス手をつなごう	高岡市本丸町13番18号	0766-21-0976	NP0法人ダイケアハウス手をつなごう	H30. 4. 1
のぞみリハビリテーションアカデミー	高岡市清水町3丁目6番33号	0766-24-7350	健生 (株)	H28. 4. 1

【自立訓練（生活訓練）】

令和 7 年 4 月 1 日現在

事業所名称	所在地	電話番号	運営主体	指定年月日
大町就労支援センター	高岡市大町8番20号	0766-73-6008	(医) あずさ会	H19. 7. 1
ダイケアハウス手をつなごう	高岡市本丸町13番18号	0766-21-0976	NP0法人ダイケアハウス手をつなごう	H30. 4. 1
富山型デイサービス ふく福	高岡市福岡町福岡新295番地	0766-64-2929	NP0法人ウェルネット	H21. 8. 6
のぞみリハビリテーションアカデミー	高岡市清水町3丁目6番33号	0766-24-7350	健生 (株)	H28. 4. 1

【就労移行支援】

令和 7 年 4 月 1 日現在

事業所名称	所在地	電話番号	運営主体	指定年月日
あしつきふれあいの郷就労支援事業所	高岡市博労本町4番1号	0766-29-3335	(福) あしつき	H19. 4. 1
ヴィストキャリア高岡	高岡市下関町6-1クルン高岡	0766-54-7760	ヴィスト (株)	R6. 2. 1
大町就労支援センター	高岡市大町8番20号	0766-73-6008	(医) あずさ会	R1. 6. 1
おかげさま	高岡市中川町1番14号	0766-54-0824	スケッチ (株)	R6. 3. 1

【就労定着支援】

令和 7 年 4 月 1 日現在

事業所名称	所在地	電話番号	運営主体	指定年月日
あしつきふれあいの郷就労支援事業所	高岡市博労本町4番 1 号	0766-29-3335	(福) あしつき	R1. 5. 1

【就労継続支援 A 型】

令和 7 年 4 月 1 日現在

事業所名称	所在地	電話番号	運営主体	指定年月日
あかり	高岡市野村486番地	0766-24-0204	(株) PERSON' S	H24. 8. 1
ハートワーク	高岡市赤祖父61番地2	0766-50-9995	(株) ハートワーク	H24. 12. 1
京町就労支援センター	高岡市京町5番8号	0766-28-7193	(医) あずさ会	H26. 4. 1
オアシス高岡	高岡市東上関314番地	0766-53-5070	(株) OASIS	H27. 1. 1
スタジオWING	高岡市萩布231番地2	0766-24-8226	サンクオール (株)	H27. 11. 1
はたらくよろこび	高岡市立野3037番地	0766-54-6624	(一社) はたらくよろこび	H28. 3. 1
ほまれの家佐野	高岡市荒見崎318番地2	0766-53-5637	(株) KK	H28. 10. 1
ほまれの家高岡駅南	高岡市赤祖父52番地3	0766-53-5512	(株) KK	R2. 9. 1
アフレックス	高岡市江尻332番地1江尻ビル	0766-54-5966	(株) アフレックス	R3. 5. 1
雅Aim	高岡市問屋町34番地	0766-50-8106	(株) Q.O.L	R6. 7. 1
わたげ	高岡市江尻330番地	0766-92-2117	(株) MOKUWA	R7. 4. 1

【就労継続支援 B 型】

令和 7 年 4 月 1 日現在

事業所名称	所在地	電話番号	運営主体	指定年月日
ワークスいちのせ	高岡市戸出栄町55番8	0766-63-0100	(福) 手をつなぐ高岡	H18. 10. 1
ワークスタかおか	高岡市立野2412番地	0766-31-4100	(福) 手をつなぐ高岡	H18. 10. 1
ワークスタから	高岡市伏木本町12番25号	0766-44-4100	(福) 手をつなぐ高岡	H18. 10. 1
ワークステんもく	高岡市福岡町大野97番地 1	0766-64-8055	(福) 手をつなぐ高岡	H23. 4. 1
NPO法人憩いの家	高岡市高陵町8番49号	0766-23-5409	NPO法人憩いの家	H18. 10. 1
NPO法人工房ジョ・イン	高岡市佐野新町1666番地	0766-21-1315	NPO法人工房ジョ・イン	H18. 10. 1
あしつきふれあいの郷就労継続支援事業所	高岡市博労本町4番1号	0766-29-3335	(福) あしつき	H19. 4. 1
大町就労支援センター	高岡市大町8番20号	0766-73-6008	(医) あずさ会	H19. 7. 1
自立サポートJam	高岡市富田町21番23号	0766-30-4881	NPO法人Jam	H22. 9. 1
作業工房えいぶる	高岡市城東1丁目9番29号	0766-28-0722	NPO法人えいぶる	H22. 4. 1
すこやか 2 6	高岡市伏木古国府7丁目6番地	0766-44-3829	NPO法人すこやか26	H22. 4. 1
ファクトリーかたかご	高岡市二塚657番地1	0766-30-2025	(福) たかおか万葉福祉会	H22. 4. 1
ジョブライフ万葉	高岡市長江660番地	0766-23-0664	(福) たかおか万葉福祉会	H23. 4. 1
志貴野苑就労継続支援事業所	高岡市葦原1239番地27	0766-36-1200	(福) 高岡市身体障害者福祉会	H23. 10. 1
B-step	高岡市萩布231番地2	0766-24-8226	サンクオール (株)	H29. 4. 1
ガッツプラス	高岡市丸の内2番5号アールワン丸の内ビル3階	0766-92-1010	(株) ガッツプラス	H30. 8. 1
アルテ・マーノ	高岡市立野3090番地1	0766-75-8705	(株) 高田工芸	R6. 3. 1
おかげさま	高岡市中川町1番14号	0766-54-0824	スケッチ (株)	R6. 3. 1
雅Aim	高岡市問屋町34番地	0766-50-8106	(株) Q.O.L	R6. 7. 1
オアシス高岡	高岡市東上関314番地	0766-53-5070	(株) OASIS	R6. 8. 1
CH-5 ワーク Challenge 高岡	高岡市戸出町 4 丁目12-16	0766-63-8270	(株) CH-5	R6. 9. 1
わたげ	高岡市江尻330番地	0766-92-2117	(株) MOKUWA	R7. 4. 1

【短期入所(ショートステイ)】

令和7年4月1日現在

事業所名称	所在地	電話番号	運営主体	指定年月日
志貴野ホーム	高岡市下麻生字天洞5340番地	0766-36-2600	(福) 高岡市身体障害者福祉会	H18.10.1
かたかご苑	高岡市滝新15番地	0766-36-1636	(福) たかおか万葉福祉会	H18.10.1
障害者支援施設新生苑さくら通り	高岡市麻生谷3796番地	0766-31-1820	(福) たかおか新生会	H24.4.1
小規模共生ホームひらすま 短期入所事業所	高岡市木町2番25号	0766-25-5010	NPO法人ひらすま	H18.12.1
春日の家	高岡市戸出春日626番地	0766-63-3980	エスエイチ (株)	H30.4.1
小規模多機能ホームひらすまあらいべ	高岡市木町1番40号	0766-24-4021	NPO法人ひらすま	H30.4.1

【共同生活援助(外部サービス利用型)】

令和7年4月1日現在

事業所名称	所在地	電話番号	運営主体	指定年月日
あじさいハウス	高岡市佐野1532番地	0766-25-1552	(医) 紫水会	H18.10.1

【共同生活援助(介護サービス包括型)】

令和7年4月1日現在

事業所名称	所在地	電話番号	運営主体	指定年月日
ホーム中田東町	高岡市中田4378番地12	0766-36-1636	(福) たかおか万葉福祉会、	H21.3.16
ホーム羽広	高岡市羽広2丁目2番12号			
ホーム滝のぞみ	高岡市滝80番地2			
ホーム滝あゆみ	高岡市滝80番地2			
ふるさとホーム	高岡市大町7番19号	0766-28-6840	(医) あずさ会	H18.10.1
ライフえいらく	高岡市京町5番3号	0766-31-4100	(福) 手をつなぐ高岡	H18.10.1
ライフせんごく	高岡市千石町4番12号			H30.4.16
ライフよこた	高岡市千石町3番59号			
グループホームえいぶる	高岡市城東1丁目796-1	0766-28-0722	NPO法人えいぶる	R2.4.1
たいよう	高岡市角561番地	0766-54-2021	(福) あかね会	R3.12.1
グループホームトモニ 高岡	高岡市東上関59番地2	070-3277-2389	(株) インテグラルウエルフェア	R4.10.1
りすの森ライフ	高岡市上黒田269番地1の1	0766-78-3156	(福) くるみ	R6.1.1

【施設入所支援】

令和7年4月1日現在

事業所名称	所在地	電話番号	運営主体	指定年月日
志貴野ホーム	高岡市下麻生字天洞5340番地	0766-36-2600	(福) 高岡市身体障害者福祉会	H23.4.1
障害者支援施設志貴野苑	高岡市葦附1239番地27	0766-36-1200	(福) 高岡市身体障害者福祉会	H23.10.1
かたかご苑	高岡市滝新15番地	0766-36-1636	(福) たかおか万葉福祉会	H23.12.1
障害者支援施設新生苑さくら通り	高岡市麻生谷3796番地	0766-31-1820	(福) たかおか新生会	H24.4.1
障害者支援施設新生苑つつじ通り	高岡市麻生谷3796番地	0766-31-1820	(福) たかおか新生会	H24.4.1

【児童発達支援】

令和7年4月1日現在

事業所名称	所在地	電話番号	運営主体	指定年月日
高岡市きずな子ども発達支援センター	高岡市江尻279番地	0766-21-3615	高岡市	H25. 4. 1
つくしの家といで	高岡市戸出吉住503	0766-63-3908	(株) つくし工房	H25. 4. 1
キッズサポートらら・こぼん	高岡市佐野548番地2	0766-54-5703	(福) くるみ	H30. 9. 1
放課後等デイサービスふくろうの家	高岡市赤祖父468	0766-54-0513	(株) オウル工務店	H29. 7. 1
小規模共生ホームひらすま	高岡市木町2番25号	0766-25-5010	NPO法人ひらすま	H30. 4. 1
小規模多機能ホームひらすまあらいべ	高岡市木町1番40号	0766-24-4021	NPO法人ひらすま	H30. 4. 1
デイケアハウス手をつなごう	高岡市本丸町13番18号	0766-21-0976	NPO法人デイケアハウス手をつなごう	H30. 4. 1
チャイルドパワー	高岡市駅南1-1-18中野ビル3階	0766-24-3311	(株) チャイルドパワー	H30. 6. 1
多機能型重症児デイサービス おはな	高岡市石瀬6番地1	0766-73-8087	(株) ラ・ファミーユ	R2. 4. 1
多機能型サービス える・こぼん	高岡市佐野548番地2	0766-54-5703	(福) くるみ	R6. 7. 1
ほしの子	高岡市城東2丁目2番11号	070-3410-1152	特定非営利活動法人こども発達支援ラボ	R7. 4. 1
富山型デイサービス ふく福	高岡市福岡町福岡新295	0766-64-2929	NPO法人ウェルネット	H25. 4. 1
二塚よりどころ	高岡市二塚1316	0766-63-1212	NPO法人よりどころ	H19. 4. 1
フクシアケアセンター	高岡市明園町9番12号	0766-54-6013	(株) ケアサポートたなか	H29. 5. 1
デイサービスばびー	高岡市大坪町3-5-1	0766-27-8101	企業組合労協センター事業団	R2. 1. 1

【放課後等デイサービス】

令和7年4月1日現在

事業所名称	所在地	電話番号	運営主体	指定年月日
つくしの家といで	高岡市戸出吉住503	0766-63-3908	(株) つくし工房	H25. 4. 1
チャイルドサポート こぼん	高岡市佐野548番地2	0766-54-5703	(福) くるみ	H30. 9. 1
そら	高岡市向野町3丁目43番26号	0766-28-7272	アスイコ合同会社	H27. 2. 1
つくしの家高岡	高岡市向野町4丁目31-1	0766-24-2733	(株) つくし工房	H27. 11. 1
ソラ	高岡市中川1-5-34	0766-28-7272	アスイコ合同会社	H28. 4. 1
戸出おおかみの家	高岡市戸出狼108-14	0766-63-3500	エスエイチ (株)	H29. 7. 1
放課後等デイサービスふくろうの家	高岡市赤祖父468	0766-54-5103	(株) オウル工務店	H29. 7. 1
SORA	高岡市向野町3丁目43番26号	0766-28-7272	アスイコ合同会社	H29. 10. 1
小規模共生ホームひらすま	高岡市木町2番25号	0766-25-5010	NPO法人ひらすま	H30. 4. 1
小規模多機能ホームひらすまあらいべ	高岡市木町1番40号	0766-24-4021	NPO法人ひらすま	H30. 4. 1
デイケアハウス手をつなごう	高岡市本丸町13番18号	0766-21-0976	NPO法人デイケアハウス手をつなごう	H30. 4. 1
ファミリーサポートハウスわか木	高岡市波岡61番地1	0766-23-9080	(有) わか木	H30. 4. 1
はなれの家	高岡市放生津8-6	0766-50-9164	ハッピーライフ (株)	H30. 4. 1
チャイルドパワー	高岡市駅南1-1-18中野ビル3階	0766-24-3311	(株) チャイルドパワー	H30. 6. 1
とらいあんぐる	高岡市戸出西部金屋418番地	0766-92-0731	(株) とらいあんぐる	R1. 11. 1
空	高岡市内免二丁目8番43号	0766-28-7272	アスイコ合同会社	R2. 4. 1
多機能型重症児デイサービス おはな	高岡市石瀬6番地1	0766-73-8087	(株) ラ・ファミーユ	R2. 4. 1
チップスのむら	高岡市野村1328-2	0766-30-3684	(株) チップス	R3. 1. 1
放課後等デイサービス事業所 FUKUROUの家	高岡市中央町88	0766-95-5122	(株) オウル工務店	R3. 3. 15
多機能型サービス える・こぼん	高岡市佐野548番地2	0766-54-5703	(福) くるみ	R6. 7. 1
チップスイワセの	高岡市野村1327-2	0766-73-2802	(株) チップス	R4. 3. 1
宙	高岡市内免二丁目8番46号	0766-28-7272	アスイコ合同会社	R4. 4. 1
すまいる・ピア	高岡市駅南三丁目3-13スタービル3-A	0766-30-3410	合同会社L&P	R4. 4. 1
ぼけっと	高岡市石瀬321-36	0766-54-6006	(株) ほうおう	R5. 6. 15
りすの森malu	高岡市上黒田269番地1の1	0766-78-3156	(福) くるみ	R6. 1. 1
ロ・ラシスト	高岡市瑞穂町15番13号	0766-50-8515	合同会社コル	R6. 3. 1
共生型デイサービス 海の風	高岡市伏木一宮2丁目4番33号	0766-50-8671	合同会社湊の街	R6. 10. 1
オンライン高岡	高岡市問屋町36番地	0766-30-2432	(株) マルチビジョン	R7. 4. 1
富山型デイサービス ふく福	高岡市福岡町福岡新295	0766-64-2929	NPO法人ウェルネット	H25. 4. 1
富山型デイサービス もみじ	高岡市中保1389-1	0766-31-5557	(株) マスダ	H28. 6. 1
二塚よりどころ	高岡市二塚1316	0766-63-1212	NPO法人よりどころ	H19. 4. 1
フクシアケアセンター	高岡市明園町9番12号	0766-54-6013	(株) ケアサポートたなか	H29. 5. 1
デイサービスばびー	高岡市大坪町3-5-1	0766-27-8101	企業組合労協センター事業団	R2. 1. 1

【保育所等訪問支援】

令和7年4月1日現在

施設名	所在地	電話番号	経営主体	指定年月日
高岡市きずな子ども発達支援センター	高岡市江尻279	0766-21-3615	高岡市	H24. 9. 1