

第 4 章 障がいのある人のために

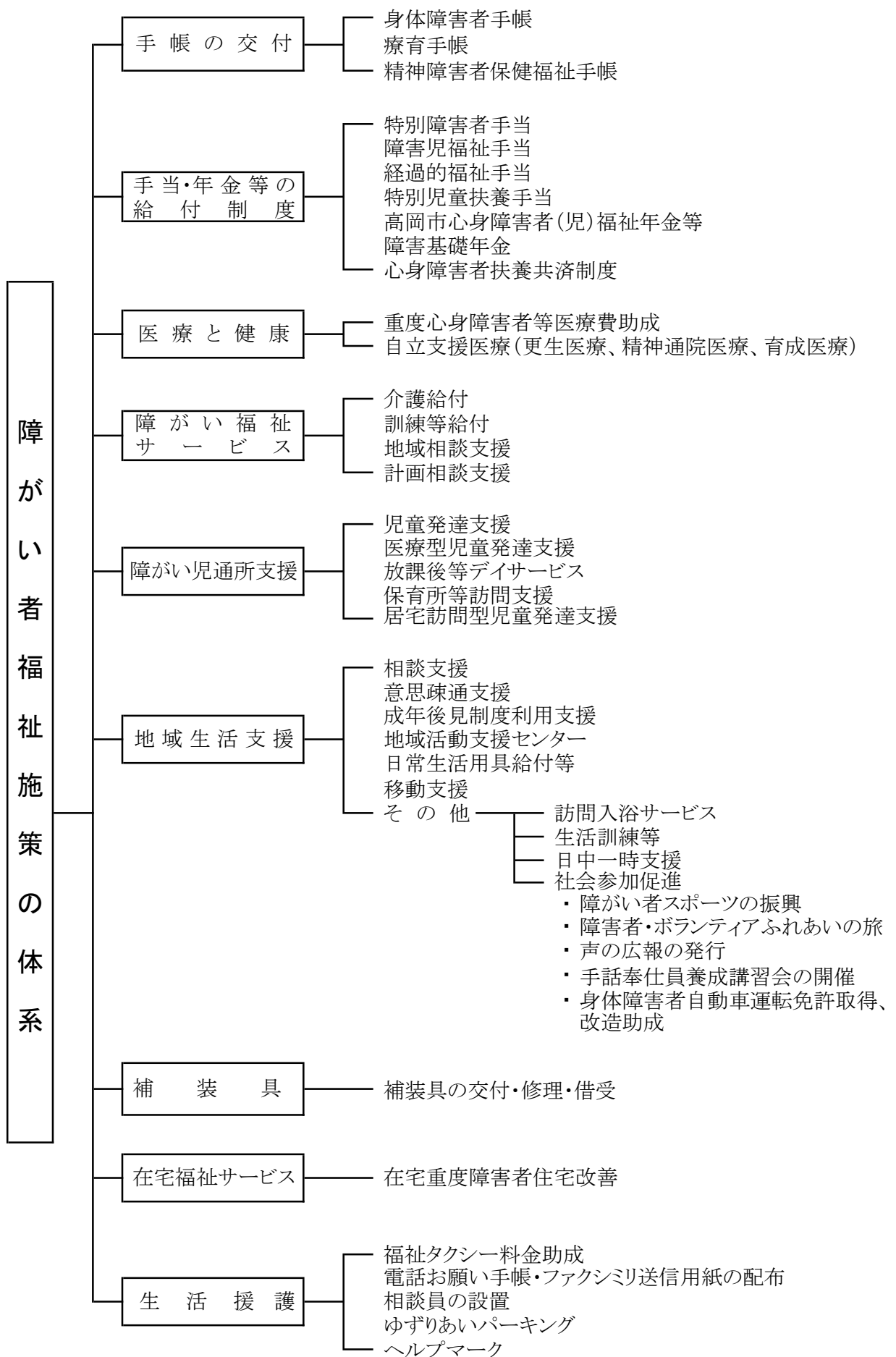

1. 手帳の交付

身体障がい者には身体障害者手帳、知的障がい者には療育手帳、精神障がい者には精神障害者保健福祉手帳が交付されます。

これらの手帳は、障がい者(児)の自立と社会参加を促進するために、福祉サービスを利用するときに必要となります。

令和4年4月1日現在、本市の身体障害者手帳保持者は6,489人、療育手帳保持者は1,386人、精神障害者保健福祉手帳保持者は1,274人となっています。(身体障害者福祉法第4条、第15条、療育手帳制度要綱、精神保健福祉法第45条)

(1)身体障害者手帳交付者数

令和4年4月1日現在

| 障害別 級 別 | 18 歳 未 満 | | | | | | | 18 歳 以 上 | | | | | | | 合計 |
|-----------------------|----------|----|----|----|----|----|-----|----------|-----|-------|-------|-----|-----|-------|-------|
| | 1級 | 2級 | 3級 | 4級 | 5級 | 6級 | 計 | 1級 | 2級 | 3級 | 4級 | 5級 | 6級 | 計 | |
| 視 覚 障 害 | 1 | 1 | 0 | 0 | 0 | 0 | 2 | 158 | 134 | 25 | 33 | 60 | 26 | 436 | 438 |
| 聴 覚 障 害 | 0 | 7 | 2 | 2 | 0 | 3 | 14 | 25 | 140 | 92 | 131 | 1 | 279 | 668 | 682 |
| 平 衡 機 能 障 害 | 0 | 0 | 0 | 0 | 0 | | 0 | 0 | 1 | 5 | 0 | 4 | | 10 | 10 |
| 音 声 ・ 言 語 そしゃく機能障害 | 0 | 0 | 0 | 0 | | | 0 | 2 | 2 | 35 | 46 | | | 0 | 85 |
| 肢 体 不 自 由 | 33 | 15 | 5 | 1 | 1 | 2 | 57 | 505 | 615 | 554 | 690 | 278 | 159 | 2,801 | 2,858 |
| 内 部 障 害 | 17 | 0 | 7 | 4 | | | 28 | 1,171 | 31 | 634 | 552 | | | 2,388 | 2,416 |
| 合 計 | 51 | 23 | 14 | 7 | 1 | 5 | 101 | 1,861 | 923 | 1,345 | 1,452 | 343 | 464 | 6,303 | 6,489 |

(2)療育手帳交付者数 (知的障がい者(児))

令和4年4月1日現在

| 年齢別 級別 | A | B | 計 |
|-----------|------|------|--------|
| 18歳未満 | 61人 | 211人 | 272人 |
| 18歳以上 | 448人 | 666人 | 1,114人 |
| 計 | 509人 | 877人 | 1,386人 |

(3)精神障害者保健福祉手帳交付者数

令和4年4月1日現在

| 1 級 | 2 級 | 3 級 | 計 |
|-----|------|------|--------|
| 95人 | 830人 | 349人 | 1,274人 |

2. 手当・年金等の給付制度

障がいの程度により、国・県・市から障がい者等に各種の手当や年金を支給することにより、生活の一助とする制度です。

| 区 分 | 内 容 |
|---|--|
| 特 別 障 害 者 手 当 (特別児童扶養手当 等の支給に関する法 律) | <p>○対 象 精神又は身体に著しく重度の障がい重複しているため、日常生活において常時特別の介護を必要とする20歳以上の在宅重度障がい者(ただし、所得が基準限度額を超える場合は支給されません。)</p> <p>○金 額 月額27,300円</p> <p>○支給月 5月、8月、11月、2月の年4回</p> <p>○受給者数 111人 (R4.4月現在)</p> |
| 障 害 児 福 祉 手 当 (特別児童扶養手当 等の支給に関する法 律) | <p>○対 象 精神又は身体に重度の障がいがあるため、日常生活において常時介護を必要とする20歳未満の在宅重度障がい児(ただし、所得が基準限度額を超える場合は支給されません。)</p> <p>○金 額 月額14,850円</p> <p>○支給月 5月、8月、11月、2月の年4回</p> <p>○受給者数 54人 (R4.4月現在)</p> |
| 経 過 的 福 祉 手 当 (特別児童扶養手当 等の支給に関する法 律) | <p>○対 象 昭和61年3月31日において、20歳以上の従前の福祉手当受給者で、特別障害者手当又は障害基礎年金の支給を受けることができない方。(ただし、所得が基準限度額を超える場合は支給されません。)</p> <p>○金 額 月額14,850円</p> <p>○支給月 5月、8月、11月、2月の年4回</p> <p>○受給者数 1人 (R4.4月現在)</p> |
| 特別児童扶養手当 | P125参照 |

| 区 分 | 内 容 | | |
|--|---|---|--|
| 高岡市中心身障害者 (児)福祉年金等給付 事業 (高岡市中心身障害者 福祉年金条例 者等介添年金条例) | 種 別 | 心身障害者(児)福祉年金 | 重度心身障害者等 介添年金 |
| | 支給要件 | 身体障がい者－身体障害者手帳1級～3級 知的障がい者－療育手帳A・B 精神障がい者－精神障害者保健福祉手帳1級 | 身体障害者手帳1級 及び知的障がい者 (療育手帳A)で常に介 護を要する者 |
| | 支給額 | 25,000円/年 | 30,000円/年 |
| | 支給制限 | ・国民年金法による障害基礎年金受給者を除く。 ・条例で定める所得制限額以上の所得のある方を除く。 (介添年金は扶養義務者の所得制限あり) ・障害基礎年金以外の公的年金を受けている方で、障害基礎年金 額以上の年金の支給を受けている方を除く。 ・施設入所者、医療機関入院者を除く。 | |
| | 支給人数 | 822人 | 122人 |
| | (R4.4月現在) | | |
| 障 害 基 礎 年 金 | P162参照 | | |
| 心身障害者扶養共済 制度 (富山県心身障害者 扶養共済制度条例) | 心身障がい者の保護者が生前一定の掛金を納めることにより、保護者が死亡または 重度の障がいと認められた場合、残された心身障がい者の方に年金が支給されます。 | | |

| 区 分 | 内 容 | | | | | | | | | | | |
|-----------|--|-------------------------------|-----------|-----------|-----------|-----------|---------|--------|---------|---------|---------|--|
| | ○加入資格 (1)身体障がい1級～3級程度 (2)知的障がい (3)精神又は身体に永続的な障がいのある方(総合失調症、脳性麻痺、進行性筋萎縮症、自閉症、血友病など)で、その障がいの程度が(1)又は(2)の者と同程度と認められる方を扶養している保護者で65歳未満の方 | | | | | | | | | | | |
| | ○年 金 額 | 1口加入→月額20,000円 2口加入→月額40,000円 | | | | | | | | | | |
| | ○掛 金 | | | | | | | | | | | |
| | <table><tr><td>区 分</td><td>35歳未満</td><td>35歳～40歳未満</td><td>40歳～45歳未満</td><td>45歳～50歳未満</td></tr><tr><td>掛 金</td><td>9,300円</td><td>11,400円</td><td>14,300円</td><td>17,300円</td></tr></table> | 区 分 | 35歳未満 | 35歳～40歳未満 | 40歳～45歳未満 | 45歳～50歳未満 | 掛 金 | 9,300円 | 11,400円 | 14,300円 | 17,300円 | |
| 区 分 | 35歳未満 | 35歳～40歳未満 | 40歳～45歳未満 | 45歳～50歳未満 | | | | | | | | |
| 掛 金 | 9,300円 | 11,400円 | 14,300円 | 17,300円 | | | | | | | | |
| | <table><tr><td>50歳～55歳未満</td><td>55歳～60歳未満</td><td>60歳～65歳未満</td></tr><tr><td>18,800円</td><td>20,700円</td><td>23,300円</td></tr></table> | 50歳～55歳未満 | 55歳～60歳未満 | 60歳～65歳未満 | 18,800円 | 20,700円 | 23,300円 | | | | | |
| 50歳～55歳未満 | 55歳～60歳未満 | 60歳～65歳未満 | | | | | | | | | | |
| 18,800円 | 20,700円 | 23,300円 | | | | | | | | | | |
| | ※制度の見直しにより、掛金が改訂されることがあります。 | | | | | | | | | | | |

3. 医療と健康

心身障がい者の方の健康管理や医療援護として、次のような事業を行っています。

| 区 分 | 内 容 | | | | |
|--|--|----------------|---------|--------------|--------------|
| 重度心身障害者等 医 療 費 助 成 事 業 (富 山 県 重 度 心 身 障 害 者 等 医 療 費 助 成 事 業 補 助 金 交 付 要 綱) (高 岡 市 重 度 心 身 障 害 者 等 医 療 費 助 成 条 例) | 重度心身障がい者の方に対し、健康の保持と福祉の向上を図るため、医療機関にかかった場合、医療費の一部を助成いたします。(なお、世帯の前年合計所得額を合わせた額が1,000万円未満の人が対象となります。) | | | | |
| | 令和3年度実績 | | | | |
| | 対 象 者 | 助成内容 | 対 象 者 数 | 延 対 象 者 数 | 助 成 額 |
| | ・0歳～65歳未満 身体障害者手帳 1級～2級 療育手帳A 精神障害者保健福祉手帳1級 | 保険診療の 自己負担額 | 1,088人 | 23,878人 | 199,629,105円 |
| ・65歳以上 身体障害者手帳 1級～3級、音声・ 言語障害4級、下肢 障害4級1、3、4号 療育手帳A、 精神障害者保健福祉手帳1・2級 国民年金法等による障害年金1・2級 | 高齢者医療 確保法による額と同額 | 3,034人 | 37,231人 | 275,807,684円 | |
| ・65歳以上70歳未満 身体障害者手帳 上記以外の4級～6級 療育手帳B | 保険診療の 自己負担額 から高齢者 医療確保法 による額と同額を控除した額 | 134人 | 2,793人 | 5,677,132円 | |

| 区 分 | 内 容 | | | | | | | | | | | | | | | | | | | | | | | | |
|--|--|------------|-------------|-----|------|---------|---------|----------|-------|--------|----------|-------|---------|--------|---------|-----------|---------|---------|------------|-----------|---------|-----------|---|-----------|------------|
| 自立支援医療(更生医療)給付事業 (障害者の日常生活及び社会生活を総合的に支援するための法律第58条) | <p>18歳以上の身体障がい者で、身体上の障がいを軽くしたり取り除いたりするための医療費を助成します。</p> <p>○費 用 原則かかった費用の1割を自己負担。但し、世帯の所得に応じて月額負担上限額を設定。</p> <p>令和3年度実績 単位:円</p> <table><tr><th>種 別</th><th>対象者数 (支給件数)</th><th>金 額</th></tr><tr><td>聴覚障害</td><td>1 (1)</td><td>0</td></tr><tr><td>そしゃく機能障害</td><td>1 (1)</td><td>3,912</td></tr><tr><td>肢体不自由</td><td>0 (0)</td><td>0</td></tr><tr><td>心臓機能障害</td><td>57 (57)</td><td>5,173,897</td></tr><tr><td>じん臓機能障害</td><td>27 (27)</td><td>68,691,807</td></tr><tr><td>その他内部機能障害</td><td>14 (14)</td><td>4,438,437</td></tr><tr><td>計</td><td>100 (100)</td><td>78,308,053</td></tr></table> | 種 別 | 対象者数 (支給件数) | 金 額 | 聴覚障害 | 1 (1) | 0 | そしゃく機能障害 | 1 (1) | 3,912 | 肢体不自由 | 0 (0) | 0 | 心臓機能障害 | 57 (57) | 5,173,897 | じん臓機能障害 | 27 (27) | 68,691,807 | その他内部機能障害 | 14 (14) | 4,438,437 | 計 | 100 (100) | 78,308,053 |
| 種 別 | 対象者数 (支給件数) | 金 額 | | | | | | | | | | | | | | | | | | | | | | | |
| 聴覚障害 | 1 (1) | 0 | | | | | | | | | | | | | | | | | | | | | | | |
| そしゃく機能障害 | 1 (1) | 3,912 | | | | | | | | | | | | | | | | | | | | | | | |
| 肢体不自由 | 0 (0) | 0 | | | | | | | | | | | | | | | | | | | | | | | |
| 心臓機能障害 | 57 (57) | 5,173,897 | | | | | | | | | | | | | | | | | | | | | | | |
| じん臓機能障害 | 27 (27) | 68,691,807 | | | | | | | | | | | | | | | | | | | | | | | |
| その他内部機能障害 | 14 (14) | 4,438,437 | | | | | | | | | | | | | | | | | | | | | | | |
| 計 | 100 (100) | 78,308,053 | | | | | | | | | | | | | | | | | | | | | | | |
| 自立支援医療(精神通院医療)給付事業 (〃) | <p>通院により精神医療を継続的に受ける際の医療費を助成します。</p> <p>○費 用 原則かかった費用の1割を自己負担。但し、世帯の所得に応じて月額負担上限額を設定。</p> <p>令和3年度実績</p> <p>自立支援医療費(精神通院医療)支給認定者数 2,077人</p> | | | | | | | | | | | | | | | | | | | | | | | | |
| 自立支援医療(育成医療)給付事業 (〃) | <p>18歳未満の身体に障がいや病気のある児童、又は現在の疾病を放置しておく将来障がいにいたると認められる児童等に対して、障がいの軽減又は除去に必要な医療費を助成します。</p> <p>○費 用 原則かかった費用の1割を自己負担。但し、世帯の所得に応じて月額負担上限額を設定。</p> <p>令和3年度実績 単位:円</p> <table><tr><th>種 別</th><th>対象者数 (支給件数)</th><th>金 額</th></tr><tr><td>視覚障害</td><td>12 (12)</td><td>721,911</td></tr><tr><td>聴覚障害</td><td>1 (1)</td><td>72,205</td></tr><tr><td>そしゃく機能障害</td><td>8 (8)</td><td>337,790</td></tr><tr><td>肢体不自由</td><td>7 (7)</td><td>695,234</td></tr><tr><td>心臓機能障害</td><td>11 (11)</td><td>908,368</td></tr><tr><td>その他内部機能障害</td><td>6 (6)</td><td>179,591</td></tr><tr><td>計</td><td>45 (45)</td><td>2,915,099</td></tr></table> | 種 別 | 対象者数 (支給件数) | 金 額 | 視覚障害 | 12 (12) | 721,911 | 聴覚障害 | 1 (1) | 72,205 | そしゃく機能障害 | 8 (8) | 337,790 | 肢体不自由 | 7 (7) | 695,234 | 心臓機能障害 | 11 (11) | 908,368 | その他内部機能障害 | 6 (6) | 179,591 | 計 | 45 (45) | 2,915,099 |
| 種 別 | 対象者数 (支給件数) | 金 額 | | | | | | | | | | | | | | | | | | | | | | | |
| 視覚障害 | 12 (12) | 721,911 | | | | | | | | | | | | | | | | | | | | | | | |
| 聴覚障害 | 1 (1) | 72,205 | | | | | | | | | | | | | | | | | | | | | | | |
| そしゃく機能障害 | 8 (8) | 337,790 | | | | | | | | | | | | | | | | | | | | | | | |
| 肢体不自由 | 7 (7) | 695,234 | | | | | | | | | | | | | | | | | | | | | | | |
| 心臓機能障害 | 11 (11) | 908,368 | | | | | | | | | | | | | | | | | | | | | | | |
| その他内部機能障害 | 6 (6) | 179,591 | | | | | | | | | | | | | | | | | | | | | | | |
| 計 | 45 (45) | 2,915,099 | | | | | | | | | | | | | | | | | | | | | | | |

4. 障がい福祉サービス

介護給付

| サービスの名称 | 内 容 | |
|----------------|--|-------|
| ①居宅介護（ホームヘルプ） | ヘルパーが家に来て、身の回りの手伝いをしてくれます。ヘルパーがあなたのできないことを手伝ってくれます。 ・着替えや入浴の手伝い ・食事の用意 ・部屋の掃除や洗濯の手伝い など | 訪問系 |
| ②重度訪問介護 | ヘルパーが、重い障がいのある人の家に来て、日常生活や、外出の手伝いをしてくれます。 | |
| ③行動援護 | 重い障がいのある人のことをよくわかっているヘルパーがそばにいて、安心して外出し活動できるよう、支援してくれます。 | |
| ④重度障害者等包括支援 | 重い障がいのある人が、生活するために必要なサービスを、組み合わせて使うことができます。 ・重度訪問介護と短期入所・生活介護と共同生活介護 など | |
| ⑤同行援護 | 目に障がいがある人が、安心して外出し活動できるように、ヘルパーが支援します。その方の状態によって区分が必要になる場合があります。 | |
| ⑥短期入所（ショートステイ） | 家族に用事があるときなどに、施設に短期間泊まることができます。 | 日中活動系 |
| ⑦療養介護 | 重い障がいのある人が、入院して医療を受けながら、日常生活の支援を受けることができます。 | |
| ⑧生活介護 | 施設で、日中活動の支援を受けることができます。 ・入浴、トイレ、食事の手伝い ・作業 など | |
| ⑨施設入所支援 | 日常生活の支援を受けながら、施設で暮らすことができます。 | 居住系 |

訓練等給付

| サービスの名称 | 内 容 | |
|-----------------------------|--|-------|
| ①自立訓練 （機能訓練・生活訓練） | ・機能訓練 体に障がいのある人が、体をうまく動かすことができるように、訓練を受けることができます。 ・生活訓練 障がいのある人が、地域での生活に困らないように、自分で身の回りのことをする訓練を受けることができます。 | 日中活動系 |
| ②就労移行支援 | 会社に就職するための訓練を、受けることができます。仕事探しの相談にも、のってもらえます。 | |
| ③就労継続支援 （A型＝雇用型、B型＝非雇用型） | 会社以外の場所で、支援を受けながら働くことができます。 | |
| ④共同生活援助（グループホーム） | 障がいのある人たちが、アパートや家で一緒に暮らします。世話人から、日常生活の手伝いを受けることができます。 ・お金の管理 ・食事の用意 など | 居住系 |
| ⑤就労定着支援 | 就労移行や就労継続支援等を利用し一般就労した人が、継続して働けるように支援を受けられます。企業や自宅等への訪問や必要な連絡調整を行います。 | 訪問系 |
| ⑥自立生活援助 | 障害者支援施設やグループホーム等から一人暮らしを希望する人が自立した生活ができるように支援を受けられます。定期的な巡回訪問や随時の対応を行います。 | |

地域相談支援

| サービスの名称 | 内 容 |
|---------|---|
| ①地域移行支援 | 住所の確保、地域生活の準備や福祉サービスの見学、体験のための外出への同行支援、地域における生活に移行するための活動に関する相談等の支援を受けられます。 |
| ②地域定着支援 | 居宅で一人暮らしをしている障がい者等に関して、夜間も含む緊急時における連絡・相談等の支援を受けられます。 |

計画相談支援

| サービスの名称 | 内 容 |
|---------------------|---|
| 計画相談支援 (障害児相談支援) | 障がい福祉サービス等を申請した障がい者（児）の方に、サービス等利用計画の作成、及び支給決定後のサービス等利用計画の見直し（モニタリング）を行い、サービスをより計画的に利用することが出来るよう支援を行います。 |

5. 障がい児通所支援

児童の通所

| サービスの名称 | 内 容 |
|--------------|--|
| ①児童発達支援 | 就学前の子どもたちが、日常生活の基本的な動作の指導、必要な知識や技能の付与、集団生活へ適応するための訓練を受けられます。 |
| ②医療型児童発達支援 | 肢体不自由のある子どもたちが児童発達支援及び治療を受けられます。 |
| ③放課後等デイサービス | 就学中の子どもたちが、授業の終了後や夏休み等の長期休暇中に、生活能力の向上のために必要な訓練を受けたり、社会と交流できます。 |
| ④保育所等訪問支援 | 支援員が保育所等を訪問し、集団生活への適応のための専門的な支援等を行います。 |
| ⑤居宅訪問型児童発達支援 | 児童通所支援を受けるために外出することが困難な、重症心身障がいをもつ子どもを対象に、自宅を訪問して発達支援を行います。 |

6. 障がい児通所支援利用状況

令和3年度実績

| サービスの種類 | 延利用者数 | 支給額 |
|---------------------|--------|--------------|
| 児 童 発 達 支 援 | 1,779人 | 119,604,590円 |
| 医 療 型 児 童 発 達 支 援 | 3人 | 153,580円 |
| 放 課 後 等 デ イ サ ー ビ ス | 3,528人 | 346,964,013円 |
| 保 育 所 等 訪 問 支 援 | 27人 | 869,465円 |
| 計 画 相 談 支 援 | 869人 | 14,395,511円 |
| 合 計 | 6,206人 | 481,987,159円 |

7. 障がい福祉サービス別利用状況

令和3年度実績

| サービスの種類 | 延利用者数 | 支給額 | サービスの種類 | 延利用者数 | 支給額 |
|-------------|---------|----------------|-------------------|---------|----------------|
| 居 宅 介 護 | 1,220人 | 60,595,436円 | 共 同 生 活 援 助 | 1,446人 | 185,275,095円 |
| 重 度 訪 問 介 護 | 60人 | 40,370,250円 | 宿 泊 型 自 立 訓 練 | 33人 | 3,723,460円 |
| 行 動 援 護 | 229人 | 9,487,093円 | 自 立 訓 練 (機 能 訓 練) | 22人 | 3,481,316円 |
| 同 行 援 護 | 316人 | 8,635,491円 | 自 立 訓 練 (生 活 訓 練) | 142人 | 10,831,728円 |
| 療 養 介 護 | 537人 | 144,231,420円 | 就 労 移 行 支 援 | 288人 | 35,737,604円 |
| 生 活 介 護 | 5,620人 | 1,048,594,866円 | 就 労 継 続 支 援 A 型 | 3,364人 | 482,030,780円 |
| 短 期 入 所 | 402人 | 28,059,679円 | 就 労 継 続 支 援 B 型 | 4,462人 | 530,807,518円 |
| 施 設 入 所 支 援 | 2,484人 | 342,624,962円 | 就 労 定 着 支 援 | 83人 | 2,815,570円 |
| 介護給付 小計 | 10,868人 | 1,682,599,197円 | 訓練等給付 小計 | 9,840人 | 1,254,703,071円 |
| | | | 計 画 相 談 支 援 | 3,396人 | 48,891,751円 |
| | | | 相談支援(地域移行支援) | 0人 | -7,120円 |
| | | | 相談支援(地域定着支援) | 0人 | 0円 |
| | | | 相談支援 小計 | 3,396人 | 48,884,631円 |
| | | | 合 計 | 24,104人 | 2,986,186,899円 |

8. 障害支援区分別支給決定者数

令和4年3月31日現在

| | 身体障がい者 | 知的障がい者 | 精神障がい者 | 難病 | 計 |
|------|--------|--------|--------|----|--------|
| 区分なし | 93人 | 206人 | 322人 | 5人 | 626人 |
| 区分1 | 1人 | 6人 | 3人 | 0人 | 10人 |
| 区分2 | 12人 | 32人 | 51人 | 0人 | 95人 |
| 区分3 | 29人 | 45人 | 27人 | 0人 | 101人 |
| 区分4 | 32人 | 74人 | 9人 | 1人 | 116人 |
| 区分5 | 32人 | 140人 | 2人 | 1人 | 175人 |
| 区分6 | 99人 | 87人 | 人 | 1人 | 187人 |
| 計 | 298人 | 590人 | 414人 | 8人 | 1,310人 |

9. 地域生活支援

市町村が主体となり、介護給付や訓練等給付等による保健福祉サービスとは別に地域での生活を支える事業を行います。

| | | | | |
|--|--|-------|------------|-----------|
| 相談支援事業 (高岡市地域生活支援事業実施要綱) | 障がい者、障がい児の保護者等の介護を行う者などからの相談に応じ、必要な情報の提供等の便宜を供与することや、権利擁護のために必要な援助を行うことにより、障がい者等がことにより、障がい者等が自立した日常生活又は社会生活を営むことができるようにします。 | | | |
| 意思疎通支援事業 (〃) | 聴覚、言語機能、音声機能、視覚その他の障がいのため、意思疎通を図ることに支障がある障がい者等に、手話通訳や要約筆記の方法により、障がい者等とその他の者の意思疎通を仲介する手話通訳者等の派遣を行います。 令和3年度 手話通訳者派遣事業 延べ派遣回数 136回 要約筆記者派遣事業 延べ派遣回数 0回 | | | |
| 地域活動支援センター事業 (〃) | 障がい者等が通い、地域の実情に応じた、創作的活動又は生産活動の機会を提供、社会との交流の促進等の便宜を供与する地域活動支援センターの機能を充実強化し、障がい者等の地域生活支援の促進を図ります。 (福)あしつき あしつきふれあいの郷生活支援センター (福)たかおか万葉福祉会 地域活動支援センターすまいる (医)あずさ会 地域活動支援センターふきのとう 3か所設置 | | | |
| 日常生活用具給付事業 (〃) | 重度の障がい者(児)の方に、日常生活を容易にするため各種用具を給付します。 令和3年度実績 単位:円 | | | |
| | 区 分 | 件 数 | 公費負担額 | 自己負担額 |
| | 特 殊 寝 台 | 5 | 723,800 | 207,800 |
| | 特 殊 マ ッ ト | 7 | 129,180 | 44,320 |
| | 体 位 変 換 器 | 2 | 28,500 | 9,300 |
| | 移 動 ・ 移 乗 支 援 用 具 | 3 | 139,300 | 36,200 |
| | 訓 練 用 ベ ッ ド | 1 | 143,280 | 81,720 |
| | 移 動 用 リ フ ト | 3 | 461,100 | 561,900 |
| | 入 浴 補 助 用 具 | 5 | 241,229 | 16,802 |
| | 頭 部 保 護 帽 | 7 | 172,885 | 2,625 |
| | 特 殊 便 器 | 0 | 0 | 0 |
| | 聴覚障害者用屋内信号装置 | 0 | 0 | 0 |
| | 歩 行 補 助 杖 | 0 | 0 | 0 |
| | 電 磁 調 理 器 | 0 | 0 | 0 |
| | ネ ブ ラ イ ザ ー | 3 | 79,455 | 5,400 |
| | 電 気 式 た ん 吸 引 機 | 3 | 145,617 | 5,457 |
| | 情 報 ・ 通 信 支 援 装 置 | 6 | 460,724 | 15,576 |
| | 聴覚障害者用通信装置 | 1 | 36,850 | 0 |
| | 視覚障害者用ポータブルレコーダー | 4 | 245,740 | 13,300 |
| | 拡 大 読 書 器 | 12 | 2,267,100 | 99,000 |
| | 透 析 液 加 温 器 | 1 | 46,350 | 5,150 |
| | 点 字 図 書 | 1 | 4,800 | 1,200 |
| | 点 字 器 | 0 | 0 | 0 |
| | 視 覚 障 害 者 用 時 計 | 6 | 58,340 | 8,730 |
| | 人 工 喉 頭 | 0 | 0 | 0 |
| | パ ル ス オ キ シ メ ー タ ー | 1 | 141,750 | 15,750 |
| | 視 覚 障 害 者 用 体 重 計 | 1 | 13,770 | 1,530 |
| | 視 覚 障 害 者 用 体 温 計 | 5 | 41,400 | 3,600 |
| | 携 帯 用 会 話 補 助 装 置 | 0 | 0 | 0 |
| | 視 覚 障 害 者 用 ラ ジ オ | 2 | 27,500 | 2,500 |
| | 居 宅 生 活 動 作 補 助 用 具 | 4 | 650,440 | 4,499,000 |
| | ス ト マ 用 装 具 | 5,031 | 39,778,082 | 1,941,619 |
| | 計 | 5,114 | 46,037,192 | 7,578,479 |

| | |
|------------------------------|---|
| 移動支援事業 (高岡市地域生活支援事業実施要綱) | 屋外での移動が困難な障がい者等について、社会生活上必要不可欠な外出及び余暇活動等の社会参加のための外出の際の移動を支援します。 令和3年度実績 年間延利用時間 954時間 |
| 成年後見制度利用支援 (〃) | 成年後見制度を利用する必要があると認められるにも関わらず身寄りがいないなどの場合、市長が成年後見制度の申立てを行います。また、後見人等に対して報酬を負担することが困難である方に対して、報酬の一部もしくは全額を助成します。 令和3年度実績 年間利用者数 5人 |
| 訪問入浴サービス事業 (〃) | 地域における身体障がい者の生活を支援するため、訪問により居宅において入浴サービスを提供し、身体障がい者の身体の清潔の保持、心身機能の維持等を図ります。 令和3年度実績 年間延利用回数 271回 |
| 生活訓練等事業 (〃) | 障がい者等に対し、日常生活上必要な訓練・指導等、本人活動支援などを行うことにより、生活の質的向上を図り、社会復帰の促進を図ります。 |
| 日中一時支援事業 (〃) | 障がい者等の日中における活動の場を確保し、障がい者等の家族の就労支援及び障がい者等を日常的に介護している家族の一時的な休息を提供します。 令和3年度実績 年間延利用回数 1,975回 |
| スポーツの振興及び社会参加促進 (〃) | 障がい者の健康の保持と社会参加の促進を図るため、スポーツ教室を開催しています。また、各種のスポーツ大会が開催されています。 ○スポーツ教室 ・車椅子バスケットボール ・サウンドテーブルテニス(卓球) ・ビーチボール ・フライングディスク など ○スポーツ大会 ・全国障害者スポーツ大会 ・富山県障害者スポーツ大会 |
| 障害者・ボランティアふれあいの旅事業 (〃) | 外出が困難な重度障がいの方が市民ボランティアの介助を受けて、社会見学や体験学習を行い、社会参加の促進を図るとともに、市民のボランティア意識の浸透を図っています。 ※令和2年度、令和3年度実施なし |
| 声の広報の発行 (〃) | 市が発行している広報「市民と市政」や市議会が発行している「市議会だより」等広報誌のカセットテープを作成しています。 ○対象者 視覚障がい者 |
| 手話奉仕員養成講習の開催 (〃) | 聴覚障がい者とのコミュニケーションを図り交流を深めるため、市民を対象とした手話教室を開催しています。 |
| 身体障害者自動車運転免許取得費助成事業 (〃) | 社会参加や生活手段のため、自動車運転免許を取得する場合の費用を助成します。 ○対象者 身体障がい者で運転適性検査に合格した方 所得税額が120,000円以下の世帯 ○助成限度額 100,000円 |
| 身体障害者用自動車改造費助成事業 (〃) | 身体障がい者が就労などに伴い所有する自動車の改造を要する場合、その改造費用を助成します。(障がい者本人が運転する場合に限る) ○対象者 身体障がい者で、特別障害者手当の所得制限を超えない方 ○助成限度額 100,000円 |

10. 補装具

補装具の交付・修理
(障害者の日常生活
及び社会生活を総合
的に支援するための
法律第76条)

身体上の障がいを補い、日常生活又は職業活動を容易にするため、義肢等
の補装具の交付・修理費等を支給します。

○費用 原則かかった費用の1割を自己負担。但し、障がい児の場合は世帯
の所得に、障がい者の場合は本人と配偶者の所得に応じて月額負担
上限額を設定。

令和3年度実績

単位:円

| | 件 数 | 公費負担額 | 自己負担額 |
|----------------------|-----|------------|---------|
| 義 肢 | 19 | 5,653,020 | 168,076 |
| 装 具 | 19 | 1,003,400 | 17,185 |
| 座 位 保 持 装 置 | 27 | 9,291,592 | 281,966 |
| 視覚障害者安全つえ | 11 | 51,168 | 9,708 |
| 義 眼 | 7 | 603,405 | 8,745 |
| 眼 鏡 | 16 | 403,030 | 57,226 |
| 補 聴 器 | 89 | 5,099,324 | 294,985 |
| 車 椅 子 | 35 | 4,766,283 | 103,204 |
| 電 動 車 椅 子 | 5 | 792,780 | 37,200 |
| 座 位 保 持 椅 子 | 1 | 8,800 | 0 |
| 起 立 保 持 具 | 0 | 0 | 0 |
| 歩 行 器 | 2 | 39,020 | 2,280 |
| 頭 部 保 持 具 | 0 | 0 | 0 |
| 歩 行 補 助 つ え | 1 | 14,400 | 1,600 |
| 重度障害者用意思伝達 装 置 | 1 | 55,902 | 0 |
| 人口内耳用音声信号 処 理 装 置 | 2 | 61,600 | 0 |
| 計 | 235 | 27,843,724 | 982,175 |

11. 在宅福祉サービス

在宅障がい者の方々の多様な福祉ニーズに応えるため、次のような支援を行っています。

| | |
|---|--|
| <p>在宅重度障害者住宅 改善事業 (高岡市在宅重度障 害者住宅改善費助成 要綱)</p> | <p>在宅の重度身体障がい者の方や重度知的障がい者の方が日常生活を容易にするため、既存の住宅を改善する経費の一部を助成します。</p> <p>○対 象 者 次の(1)～(4)のいずれかに該当し、世帯の前年の所得税額が287,500円以下の方</p> <p> (1)肢体不自由1・2級の方</p> <p> (2)視覚障がい1・2級の方</p> <p> (3)内部障がい で身障法の補装具として車椅子の交付を受けている方</p> <p> (4)療育手帳Aの方</p> <p>○改善対象箇所 浴室・トイレ・スロープ・手すり・段差解消等</p> <p>○助成限度額 非課税世帯 900, 000円</p> <p> 課税世帯 600, 000円(改善費用の2/3)</p> |
|---|--|

12. 生活援護

日常生活の向上と便宜を図るため、次のような事業を行っています。

| | |
|---|---|
| <p>福祉タクシー料金助成事業 (高岡市福祉タクシー助成事業実施要綱)</p> | <p>電車、バス等の交通機関を利用することが困難な方のためにタクシー料金の一部を助成します。</p> <p>○対象者 両下肢機能障がい、体幹機能障がい、視覚障がいのいずれかの障がい、障害等級1・2級の方。(ただし、自動車税、軽自動車税の減免や高齢者等福祉車両タクシー助成を受けている方は除きます。)</p> <p>○助成額 年額 5,200円(申請される月によって助成額が変わります)</p> <p>○助成実績 106人(令和3年度)</p> |
| <p>電話おねがい手帳の配布</p> | <p>火事等の緊急時に相手方に伝えてほしいことや、伝えたいことの要件を記入した手帳(NTT作成)を配布します。</p> <p>○交付対象者 聴覚障がい者</p> |
| <p>相談員の設置 (身体障害者福祉法第12条の3・知的障害者福祉法第15条の2)</p> | <p>身体障がい者と知的障がい者の方の施設入所や生活、医療等の相談に応じ、適切な助言、指導を行い、地域福祉活動の中心となる相談員を委嘱して地域に配置しています。</p> <p>令和4年4月1日現在 身体障害者相談員 27名 知的障害者相談員 9名</p> |
| <p>富山県ゆずりあいパーキング(障害者等用駐車場)利用証制度</p> | <p>車椅子使用者や障がいのある方など歩行が困難な方が、障害者等用駐車場を円滑に優先利用できるように、公共施設や商業施設に協力駐車区画を設置・表示していただきます。また、その区画の優先利用の対象となる方を示す利用証を、県が交付します。制度の対象駐車区画を利用する際に、車内に利用証を提示していただくことで、誰もが適正利用を確認できる制度です。</p> <p>○交付実績 855件(令和3年度)</p> |
| <p>ヘルプマークの交付</p> | <p>援助や配慮を必要としている方々が周囲にその旨を知らせることで援助が得られやすくなるようにヘルプマークを配布しています。</p> <p>○配布実績 109個(令和3年度)</p> |

障がい福祉サービス市内事業所一覧

【居宅介護・重度訪問介護】

| 事業所名称 | 所在地 | 電話番号 | 運営主体 | 指定年月日 |
|-----------------------|-----------------------------|---------------|------------------|------------|
| 香野苑ホームヘルプサービス | 高岡市上渡161番地 | 0766-31-5700 | (福) 立野福祉会 | H18. 10. 1 |
| 社協ホームヘルプステーション (居宅のみ) | 高岡市清水町1-7-30 | 0766-23-2968 | (福) 高岡市社会福祉協議会 | H18. 10. 1 |
| ホームヘルプサービスこぼん (居宅のみ) | 高岡市佐野548番地2 | 0766-54-5703 | (福) くるみ | H27. 4. 1 |
| 鳳鳴苑デイサービスセンター | 高岡市蔵野町3番地 | 0766-31-4025 | (福) 福鳳会 | H18. 10. 1 |
| よろこび高岡南ケアセンター | 高岡市佐野654番5号中部ハイツ1階 | 0766-29-2561 | (福) 射水万葉会 | H19. 11. 1 |
| きらめき介護サービス | 高岡市オフィスパーク5番地 | 0766-63-5277 | NPO法人かがやき | H18. 10. 1 |
| ニチイケアセンター能町 | 高岡市能町南2丁目25番地 | 0766-27-5221 | (株) ニチイ学館 | H19. 4. 1 |
| ニチイケアセンター高岡 | 高岡市中川栄町5番13号 | 0766-27-7280 | (株) ニチイ学館 | H19. 4. 1 |
| よろこび高岡ケアセンター | 高岡市野村794番地4 | 0766-73-9990 | (福) 射水万葉会 | H20. 10. 1 |
| 生活サポートCo-co | 高岡市北島1563 | 0766-50-8703 | NPO法人Jam | H23. 10. 1 |
| さくら・介護ステーション高岡四屋 | 高岡市長江1868コンチネンタルスカイハイツ101号室 | 0766-73-2914 | (株) ifD | H27. 5. 1 |
| あつかり介護サービス (居宅のみ) | 高岡市高陵町7番54号 | 0766-21-5009 | 合同会社あつかり | H27. 12. 1 |
| ヘルプステーションひだまり高岡 | 高岡市博労町5-13 | 0766-23-3386 | トータル・メアィカル津沢株式会社 | H30. 5. 1 |
| ニチイケアセンター高岡佐野 | 高岡市佐野580番地 | 0766-29-0012 | (株) ニチイ学館 | R2. 1. 1 |
| ニチイケアセンター中田 | 高岡市中田1427 | 0766-36-8522 | (株) ニチイ学館 | R2. 1. 1 |
| とやま24 | 高岡市金屋638番地22 | 050-5856-2724 | (一社) HK | H28. 2. 1 |
| ケアタクシーりぼん | 高岡市二塚1170番地 | 0766-62-0566 | 株式会社HRS | R3. 10. 1 |
| ヘルプステーションまもる (居宅のみ) | 高岡市大野172番地1サンヴィラ大野 | 090-8266-7861 | 合同会社GK | R4. 2. 1 |

【行動援護】

| 事業所名称 | 所在地 | 電話番号 | 運営主体 | 指定年月日 |
|---------------|-------------|--------------|----------|------------|
| 生活サポートCo-co | 高岡市北島1563 | 0766-50-8703 | NPO法人Jam | H23. 10. 1 |
| ホームヘルプサービスこぼん | 高岡市佐野548番地2 | 0766-54-5703 | (福) くるみ | H27. 4. 1 |

【同行援護】

| 事業所名称 | 所在地 | 電話番号 | 運営主体 | 指定年月日 |
|----------------|--------------------|--------------|----------------|------------|
| ニチイケアセンター能町 | 高岡市能町南2丁目25番地 | 0766-27-5221 | (株) ニチイ学館 | H23. 10. 1 |
| ニチイケアセンター高岡 | 高岡市中川栄町5番13号 | 0766-27-7280 | (株) ニチイ学館 | H23. 10. 1 |
| 社協ホームヘルプステーション | 高岡市清水町1-7-30 | 0766-23-2968 | (福) 高岡市社会福祉協議会 | H23. 12. 1 |
| よろこび高岡南ケアセンター | 高岡市佐野654番地5中部ハイツ1階 | 0766-29-2561 | (福) 射水万葉会 | H24. 4. 1 |
| よろこび高岡ケアセンター | 高岡市野村794番地4 | 0766-73-9990 | (福) 射水万葉会 | H23. 12. 1 |
| あつかり介護サービス | 高岡市高陵町7番54号 | 0766-21-5009 | 合同会社あつかり | H27. 12. 1 |

【生活介護】

| 事業所名称 | 所在地 | 電話番号 | 運営主体 | 指定年月日 |
|--------------------|-----------------|---------------|---------------------|------------|
| 志貴野ホーム障害者福祉センター | 高岡市下麻生字天洞5340番地 | 0766-36-2600 | (福) 高岡市身体障害者福祉会 | H18. 10. 1 |
| 高岡市障害福祉センター | | | | |
| つくしの家といで | 高岡市戸出吉住503 | 0766-63-3908 | (株) つくし工房 | H19. 4. 1 |
| サポートかたかご | 高岡市あわら町5番1号 | 0766-28-7890 | (福) たかおか万葉福祉会 | H21. 4. 1 |
| 自立サポートJam | 高岡市宮田町21-23 | 0766-30-4881 | NPO法人Jam | H22. 9. 1 |
| 志貴野ホーム | 高岡市下麻生字天洞5340番地 | 0766-36-2600 | (福) 高岡市身体障害者福祉会 | H23. 4. 1 |
| 障害者支援施設 志貴野苑 | 高岡市葦附1239番地27 | 0766-36-1200 | (福) 高岡市身体障害者福祉会 | H23. 10. 1 |
| ワークスタかおか (アシストたての) | 高岡市立野2412番地 | 0766-31-4148 | (福) 手をつなぐ高岡 | H23. 4. 1 |
| かたかご苑 | 高岡市滝新15 | 0766-36-1636 | (福) たかおか万葉福祉会 | H23. 12. 1 |
| すてっぷかたかご | 高岡市滝新15 | 0766-36-1636 | (福) たかおか万葉福祉会 | H23. 12. 1 |
| 新生苑さくら通り | 高岡市麻生谷3796番地 | 0766-31-1820 | (福) たかおか新生会 | H24. 4. 1 |
| 新生苑つつじ通り | 高岡市麻生谷3796番地 | 0766-31-1820 | (福) たかおか新生会 | H24. 4. 1 |
| つくしの家高岡 | 高岡市向野町4丁目31-1 | 0766-24-2733 | (株) つくし工房 | H27. 11. 1 |
| 生活工房おはな | 高岡市城東1丁目9番29号 | 080-8995-7410 | NPO法人えいぶる | H28. 6. 1 |
| B e e こぼん | 高岡市佐野548番地2 | 0766-54-5703 | (福) くるみ | H29. 4. 1 |
| 小規模共生ホームひらすま | 高岡市木町2番25号 | 0766-25-5010 | NPO法人ひらすま | H30. 4. 1 |
| 春日の家 | 高岡市戸出春日626 | 0766-63-3980 | エスエイチ (株) | H30. 4. 1 |
| デイケアハウス手をつなごう | 高岡市本丸町13番18号 | 0766-21-0976 | NPO法人デイケアハウス手をつなごう | H30. 4. 1 |
| ファミリーサポートハウスわか木 | 高岡市波岡61番地1 | 0766-23-9080 | (有) ファミリーサポートハウスわか木 | H30. 4. 1 |
| 戸出おおかみの家 | 高岡市戸出狼108-14 | 0766-63-3500 | エスエイチ (株) | H29. 7. 1 |
| 二塚よりどころ | 高岡市二塚1316番地 | 0766-63-1212 | NPO法人よりどころ | H19. 4. 1 |
| 富山型デイサービス ふく福 | 高岡市福岡町福岡新295 | 0766-64-2929 | NPO法人ウエルネット | H21. 8. 6 |
| 赤れんが | 高岡市放生津8-1 | 0766-50-8588 | ハッピーライフ (株) | H30. 4. 1 |
| 小規模多機能ホームひらすまあらいべ | 高岡市木町1番40号 | 0766-24-4021 | NPO法人ひらすま | H30. 4. 1 |
| はなれの家 | 高岡市放生津8-6 | 0766-50-9164 | ハッピーライフ (株) | H30. 4. 1 |
| 富山型デイサービス もみじ | 高岡市中保1389-1 | 0766-31-5550 | (株) マスダ | H28. 6. 1 |
| フクシアケアセンター | 高岡市明園町9番12号 | 0766-54-6013 | (株) ケアサポートたなか | H29. 5. 1 |
| のぞみりハビリテーションアカデミー | 高岡市清水町3丁目6番33号 | 0766-24-7350 | 健生 (株) | R1. 9. 1 |
| 宙 | 高岡市内免2丁目8-46 | 0766-28-7272 | アスイコ合同会社 | R3. 4. 1 |

【自立訓練（機能訓練）】

| 事業所名称 | 所在地 | 電話番号 | 運営主体 | 指定年月日 |
|-------------------|----------------|--------------|--------------------|-----------|
| デイケアハウス手をつなごう | 高岡市本丸町13番18号 | 0766-21-0976 | NPO法人デイケアハウス手をつなごう | H30. 4. 1 |
| ファミリーサポートハウスわか木 | 高岡市波岡61番地1 | 0766-23-9080 | (有)ファミリーサポートハウスわか木 | H30. 4. 1 |
| のぞみリハビリテーションアカデミー | 高岡市清水町3丁目6番33号 | 0766-24-7350 | 健生（株） | H28. 4. 1 |

【自立訓練（生活訓練）】

| 事業所名称 | 所在地 | 電話番号 | 運営主体 | 指定年月日 |
|-------------------|----------------|--------------|---------------------|-----------|
| 大町就労支援センター | 高岡市大町8番20号 | 0766-73-6008 | (医) あずさ会 | H19. 7. 1 |
| デイケアハウス手をつなごう | 高岡市本丸町13番18号 | 0766-21-0976 | NPO法人デイケアハウス手をつなごう | H30. 4. 1 |
| ファミリーサポートハウスわか木 | 高岡市波岡61番地1 | 0766-23-9080 | (有) ファミリーサポートハウスわか木 | H30. 4. 1 |
| 富山型デイサービス ふく福 | 高岡市福岡町福岡新295番地 | 0766-64-2929 | NPO法人ウエルネット | H21. 8. 6 |
| のぞみリハビリテーションアカデミー | 高岡市清水町3丁目6番33号 | 0766-24-7350 | 健生（株） | H28. 4. 1 |

【就労移行支援】

| 事業所名称 | 所在地 | 電話番号 | 運営主体 | 指定年月日 |
|-------------------|-------------|--------------|----------|-----------|
| あしつきふれあいの郷就労支援事業所 | 高岡市博労本町4番1号 | 0766-29-3335 | (福) あしつき | H19. 4. 1 |
| 大町就労支援センター | 高岡市大町8番20号 | 0766-73-6008 | (医) あずさ会 | H23. 4. 1 |
| 高岡就労支援センター | 高岡市中川町1番14号 | 0766-54-0824 | クーネス(株) | H30. 3. 7 |

【就労定着支援】

| 事業所名称 | 所在地 | 電話番号 | 運営主体 | 指定年月日 |
|-------------------|---------------|--------------|----------|----------|
| あしつきふれあいの郷就労支援事業所 | 高岡市博労本町4番 1 号 | 0766-29-3335 | (福) あしつき | R1. 5. 1 |

【就労継続支援A型】

| 事業所名称 | 所在地 | 電話番号 | 運営主体 | 指定年月日 |
|--------------|------------------------|---------------|---------------|------------|
| 高福レストランえいぶる | 高岡市博労本町4番1号 | 0766-24-8913 | NPO法人えいぶる | H20. 7. 1 |
| ごはんかふえ夢苺 | 高岡市定塚1199番地 | 0766-75-2606 | NPO法人えいぶる | H20. 7. 1 |
| 太陽 | 高岡市横田本町9番2号 | 0766-54-5541 | (株) LIFE | H24. 7. 1 |
| あかり | 高岡市野村486番地 | 0766-24-0204 | (株) PERSON' S | H24. 8. 1 |
| ハートワーク | 高岡市赤祖父61番地2 | 0766-50-9995 | (株) ハートワーク | H24. 12. 1 |
| 就労継続支援事業所なごみ | 高岡市駅南2丁目3番5号 | 0766-25-0753 | (株) 和 | H25. 10. 4 |
| Aim | 高岡市問屋町34番地 | 0766-50-8106 | (株) with One | H26. 1. 15 |
| 京町就労支援センター | 高岡市京町5番8号 | 080-1955-1374 | (医) あずさ会 | H26. 4. 1 |
| ひまわり | 高岡市東上関314番地 | 0766-53-5070 | (株) OASIS | H27. 1. 1 |
| スタジオWING | 高岡市丸の内1番40号高岡商工ビル810号 | 0766-24-8226 | サンクオール (株) | H27. 11. 1 |
| はたらくよるこび | 高岡市立野3037番地 | 0766-54-6624 | (一社) はたらくよるこび | H28. 3. 1 |
| ほまれの家佐野 | 高岡市荒見崎318番地2 | 0766-53-5637 | (株) KK | H28. 10. 1 |
| ガッツプラス | 高岡市丸の内2番5号アールワン丸の内ビル3階 | 070-5146-0219 | (株) ガッツプラス | H30. 8. 1 |
| とらいあんぐる | 高岡市戸出西部金屋418番地 | 0766-92-0731 | (株) とらいあんぐる | R1. 11. 1 |
| ほまれの家高岡駅南 | 高岡市赤祖父52番地3 | 0766-53-5512 | (株) KK | R2. 9. 1 |
| アフレックス | 高岡市江尻332番地1江尻ビル | 0766-54-5966 | (株) アフレックス | R3. 5. 1 |

【就労継続支援B型】

| 事業所名称 | 所在地 | 電話番号 | 運営主体 | 指定年月日 |
|---------------------|------------------------|---------------|-----------------|------------|
| ワークすいちのせ | 高岡市戸出栄町55番8 | 0766-63-0100 | (福) 手をつなぐ高岡 | H18. 10. 1 |
| ワークすたかおか | 高岡市立野2412番地 | 0766-31-4100 | (福) 手をつなぐ高岡 | H18. 10. 1 |
| ワークすたから | 高岡市伏木本町12番25号 | 0766-44-4100 | (福) 手をつなぐ高岡 | H18. 10. 1 |
| ワークすてんもく | 高岡市立野3012番地 | 0766-31-4100 | (福) 手をつなぐ高岡 | H23. 4. 1 |
| NPO法人憩いの家 | 高岡市高陵町8番49号 | 0766-23-5409 | NPO法人憩いの家 | H18. 10. 1 |
| NPO法人工房ジョ・イン | 高岡市佐野新町1666番地 | 0766-21-1315 | NPO法人工房ジョ・イン | H18. 10. 1 |
| あしつきふれあいの郷就労継続支援事業所 | 高岡市博労本町4番1号 | 0766-29-3335 | (福) あしつき | H19. 4. 1 |
| 大町就労支援センター | 高岡市大町8番20号 | 0766-73-6008 | (医) あずさ会 | H19. 7. 1 |
| 自立サポートJam | 高岡市宮田町21番23号 | 0766-30-4881 | NPO法人Jam | H22. 9. 1 |
| 作業工房えいぶる | 高岡市城東1丁目9番29号 | 0766-28-0722 | NPO法人えいぶる | H22. 4. 1 |
| すこやか2 6 | 高岡市伏木古国府7丁目6番地 | 0766-44-3829 | NPO法人すこやか26 | H22. 4. 1 |
| ファクトリーかたかご | 高岡市二塚657番地1 | 0766-30-2025 | (福) たかおか万葉福祉会 | H22. 4. 1 |
| ジョブライフ万葉 | 高岡市長江660番地 | 0766-23-0664 | (福) たかおか万葉福祉会 | H23. 4. 1 |
| 志貴野苑就労継続支援事業所 | 高岡市葦附1239番地27 | 0766-36-1200 | (福) 高岡市身体障害者福祉会 | H23. 10. 1 |
| B-step | 高岡市丸の内1-40高岡商工ビル805号 | 0766-24-8226 | サンクオール (株) | H29. 4. 1 |
| ガッツプラス | 高岡市丸の内2番5号アールワン丸の内ビル3階 | 070-5146-0219 | (株) ガッツプラス | H30. 8. 1 |
| 高岡就労支援センター | 高岡市中川町1番14号 | 0766-54-0824 | クーネス(株) | R1. 11. 1 |
| 宙 | 高岡市内免2丁目8-46 | 0766-28-7272 | アスイコ合同会社 | R3. 4. 1 |
| Aim | 高岡市問屋町34番地 | 0766-50-8106 | 株式会社with One | R4. 4. 1 |

【短期入所（ショートステイ）】

| 事業所名称 | 所在地 | 電話番号 | 運営主体 | 指定年月日 |
|----------------------|-----------------|--------------|----------------|------------|
| 医療法人 光ヶ丘病院 | 高岡市西藤平蔵313番地 | 0766-63-5353 | （医）紫蘭会 | H18. 10. 1 |
| 光ヶ丘ホーム | 高岡市西藤平蔵313番地 | 0766-63-5353 | （医）紫蘭会 | H18. 10. 1 |
| 志貴野ホーム | 高岡市下麻生字天洞5340番地 | 0766-36-2600 | （福）高岡市身体障害者福祉会 | H18. 10. 1 |
| かたかご苑 | 高岡市滝新15番地 | 0766-36-1636 | （福）たかおか万葉福祉会 | H18. 10. 1 |
| 障害者支援施設新生苑さくら通り | 高岡市麻生谷3796番地 | 0766-31-1820 | （福）たかおか新生会 | H24. 4. 1 |
| 小規模共生ホームひらすま 短期入所事業所 | 高岡市木町2番25号 | 0766-25-5010 | NP0法人ひらすま | H18. 12. 1 |
| つくしの家高岡 | 高岡市向野町4丁目31番地1 | 0766-24-2733 | （株）つくし工房 | H19. 4. 1 |
| 春日の家 | 高岡市戸出春日626番地 | 0766-63-3980 | エスエイチ（株） | H30. 4. 1 |
| 小規模多機能ホームひらすまあらいべ | 高岡市木町1番40号 | 0766-24-4021 | NP0法人ひらすま | H30. 4. 1 |

【共同生活援助（外部サービス利用型）】

| 事業所名称 | 所在地 | 電話番号 | 運営主体 | 指定年月日 |
|---------|-------------|--------------|--------|------------|
| 青空荘 | 高岡市永楽町6番1号 | 0766-21-2488 | （医）明心会 | H18. 10. 1 |
| あじさいハウス | 高岡市佐野1532番地 | 0766-25-1552 | （医）紫水会 | H18. 10. 1 |

【共同生活援助（介護サービス包括型）】

| 事業所名称 | 所在地 | 電話番号 | 運営主体 | 指定年月日 |
|-------------|---------------|--------------|--------------|------------|
| ホーム中田東町 | 高岡市中田4378番地12 | 0766-36-1636 | （福）たかおか万葉福祉会 | H21. 3. 16 |
| ホーム羽広 | 高岡市羽広2丁目2番12号 | | | |
| ホーム滝のぞみ | 高岡市滝80番地2 | | | |
| ホーム滝あゆみ | 高岡市滝80番地2 | | | |
| ふるさとホーム | 高岡市大町7番19号 | 0766-28-6840 | （医）あずさ会 | H18. 10. 1 |
| ライフえいらく | 高岡市永楽町8番6号 | 0766-31-4100 | （福）手をつなぐ高岡 | H18. 10. 1 |
| ライフせんごく | 高岡市千石町4番12号 | | | H30. 4. 16 |
| ライフよこた | 高岡市千石町3番59号 | | | |
| グループホームえいぶる | 高岡市城東1丁目796-1 | 0766-28-0722 | NP0法人えいぶる | R2. 4. 1 |
| たいよう | 高岡市角561番地 | 0766-54-2021 | 社会福祉法人あかね会 | R3. 12. 1 |

【施設入所支援】

| 事業所名称 | 所在地 | 電話番号 | 運営主体 | 指定年月日 |
|-----------------|-----------------|--------------|----------------|------------|
| 志貴野ホーム | 高岡市下麻生字天洞5340番地 | 0766-36-2600 | （福）高岡市身体障害者福祉会 | H23. 4. 1 |
| 障害者支援施設志貴野苑 | 高岡市葦附1239番地27 | 0766-36-1200 | （福）高岡市身体障害者福祉会 | H23. 10. 1 |
| かたかご苑 | 高岡市滝新15番地 | 0766-36-1636 | （福）たかおか万葉福祉会 | H23. 12. 1 |
| 障害者支援施設新生苑さくら通り | 高岡市麻生谷3796番地 | 0766-31-1820 | （福）たかおか新生会 | H24. 4. 1 |
| 障害者支援施設新生苑つつじ通り | 高岡市麻生谷3796番地 | 0766-31-1820 | （福）たかおか新生会 | H24. 4. 1 |

【児童発達支援】

| 事業所名称 | 所在地 | 電話番号 | 運営主体 | 指定年月日 |
|-------------------|-------------------|--------------|--------------------|-----------|
| 高岡市きずな子ども発達支援センター | 高岡市江尻279番地 | 0766-21-3615 | 高岡市 | H25. 4. 1 |
| つくしの家といで | 高岡市戸出吉住503 | 0766-63-3908 | (株) つくし工房 | H25. 4. 1 |
| キッズサポートらら・こばん | 高岡市佐野548番地2 | 0766-54-5703 | (福) くるみ | H30. 9. 1 |
| 放課後等デイサービスふくろうの家 | 高岡市赤祖父468 | 0766-54-0513 | (株) オウル工務店 | H29. 7. 1 |
| 小規模共生ホームひらすま | 高岡市木町2番25号 | 0766-25-5010 | NPO法人ひらすま | H30. 4. 1 |
| 小規模多機能ホームひらすまあらいべ | 高岡市木町1番40号 | 0766-24-4021 | NPO法人ひらすま | H30. 4. 1 |
| デイケアハウス手をつなごう | 高岡市本丸町13番18号 | 0766-21-0976 | NPO法人デイケアハウス手をつなごう | H30. 4. 1 |
| チャイルドパワー | 高岡市駅南1-1-18中野ビル3階 | 0766-24-3311 | (株) チャイルドパワー | H30. 6. 1 |
| 多機能型重症児デイサービス おはな | 高岡市石瀬6番地1 | 0766-73-8087 | (株) ラ・ファミーユ | R2. 4. 1 |
| 富山型デイサービス ふく福 | 高岡市福岡町福岡新295 | 0766-64-2929 | NPO法人ウエルネット | H25. 4. 1 |
| 富山型デイサービス もみじ | 高岡市中保1389-1 | 0766-31-5557 | (株) マスダ | H28. 6. 1 |
| 二塚よりどころ | 高岡市二塚1316 | 0766-63-1212 | NPO法人よりどころ | H19. 4. 1 |
| フクシアケアセンター | 高岡市明園町9番12号 | 0766-54-6013 | (株) ケアサポートたなか | H29. 5. 1 |
| デイサービスぽぴー | 高岡市大坪町3-5-1 | 0766-27-8101 | 企業組合労協センター事業団 | R2. 1. 1 |

【放課後等デイサービス】

| 事業所名称 | 所在地 | 電話番号 | 運営主体 | 指定年月日 |
|-------------------------|-------------------|--------------|--------------------|------------|
| つくしの家といで | 高岡市戸出吉住503 | 0766-63-3908 | (株) つくし工房 | H25. 4. 1 |
| チャイルドサポート こばん | 高岡市佐野548番地2 | 0766-54-5703 | (福) くるみ | H30. 9. 1 |
| そら | 高岡市向野町3丁目43番26号 | 0766-28-7272 | アスイコ合同会社 | H27. 2. 1 |
| つくしの家高岡 | 高岡市向野町4丁目31-1 | 0766-24-2733 | (株) つくし工房 | H27. 11. 1 |
| ソラ | 高岡市中川1-5-34 | 0766-28-7272 | アスイコ合同会社 | H28. 4. 1 |
| 戸出おおかみの家 | 高岡市戸出狼108-14 | 0766-63-3500 | エスエイチ (株) | H29. 7. 1 |
| 放課後等デイサービスふくろうの家 | 高岡市赤祖父468 | 0766-54-5103 | (株) オウル工務店 | H29. 7. 1 |
| SORA | 高岡市向野町3丁目43番26号 | 0766-28-7272 | アスイコ合同会社 | H29. 10. 1 |
| 小規模共生ホームひらすま | 高岡市木町2番25号 | 0766-25-5010 | NPO法人ひらすま | H30. 4. 1 |
| 小規模多機能ホームひらすまあらいべ | 高岡市木町1番40号 | 0766-24-4021 | NPO法人ひらすま | H30. 4. 1 |
| デイケアハウス手をつなごう | 高岡市本丸町13番18号 | 0766-21-0976 | NPO法人デイケアハウス手をつなごう | H30. 4. 1 |
| ファミリーサポートハウスわか木 | 高岡市波岡61番地1 | 0766-23-9080 | (有) わか木 | H30. 4. 1 |
| はなれの家 | 高岡市放生津8-6 | 0766-50-9164 | ハッピーライフ (株) | H30. 4. 1 |
| チャイルドパワー | 高岡市駅南1-1-18中野ビル3階 | 0766-24-3311 | (株) チャイルドパワー | H30. 6. 1 |
| とらいあんどぐる | 高岡市戸出西部金屋418番地 | 0766-92-0731 | (株) とらいあんどぐる | R1. 11. 1 |
| 空 | 高岡市内免二丁目8番43号 | 0766-28-7272 | アスイコ合同会社 | R2. 4. 1 |
| 多機能型重症児デイサービス おはな | 高岡市石瀬6番地1 | 0766-73-8087 | (株) ラ・ファミーユ | R2. 4. 1 |
| チップスのむら | 高岡市野村1328-2 | 0766-30-3684 | (株) チップス | R3. 1. 1 |
| 放課後等デイサービス事業所 FUKUROUの家 | 高岡市中央町88 | 0766-95-5122 | (株) オウル工務店 | R3. 3. 15 |
| チャイルドサポートえる・こばん | 高岡市佐野548番地2 | 0766-54-5703 | (福) くるみ | R3. 4. 1 |
| チップスイわせの | 高岡市野村1327-2 | 0766-73-2802 | (株) チップス | R4. 3. 1 |
| 宙 | 高岡市内免二丁目8番46号 | 0766-28-7272 | アスイコ合同会社 | R4. 4. 1 |
| すまいる・ピア | 高岡市駅南三丁目10番12号 | 0766-30-3410 | 合同会社L&P | R4. 4. 1 |
| 富山型デイサービス ふく福 | 高岡市福岡町福岡新295 | 0766-64-2929 | NPO法人ウエルネット | H25. 4. 1 |
| 富山型デイサービス もみじ | 高岡市中保1389-1 | 0766-31-5557 | (株) マスダ | H28. 6. 1 |
| 二塚よりどころ | 高岡市二塚1316 | 0766-63-1212 | NPO法人よりどころ | H19. 4. 1 |
| フクシアケアセンター | 高岡市明園町9番12号 | 0766-54-6013 | (株) ケアサポートたなか | H29. 5. 1 |
| デイサービスぽぴー | 高岡市大坪町3-5-1 | 0766-27-8101 | 企業組合労協センター事業団 | R2. 1. 1 |

【保育所等訪問支援】

| 施設名 | 所在地 | 電話番号 | 経営主体 | 指定年月日 |
|-------------------|----------|--------------|------|-----------|
| 高岡市きずな子ども発達支援センター | 高岡市江尻279 | 0766-21-3615 | 高岡市 | H24. 9. 1 |

【医療型児童発達支援センター】

| 施設名 | 所在地 | 電話番号 | 運営主体 | 指定年月日 |
|-------------------|----------|--------------|------|-----------|
| 高岡市きずな子ども発達支援センター | 高岡市江尻279 | 0766-21-3615 | 高岡市 | H25. 4. 1 |