

## 第 4 章 障害のある人のために

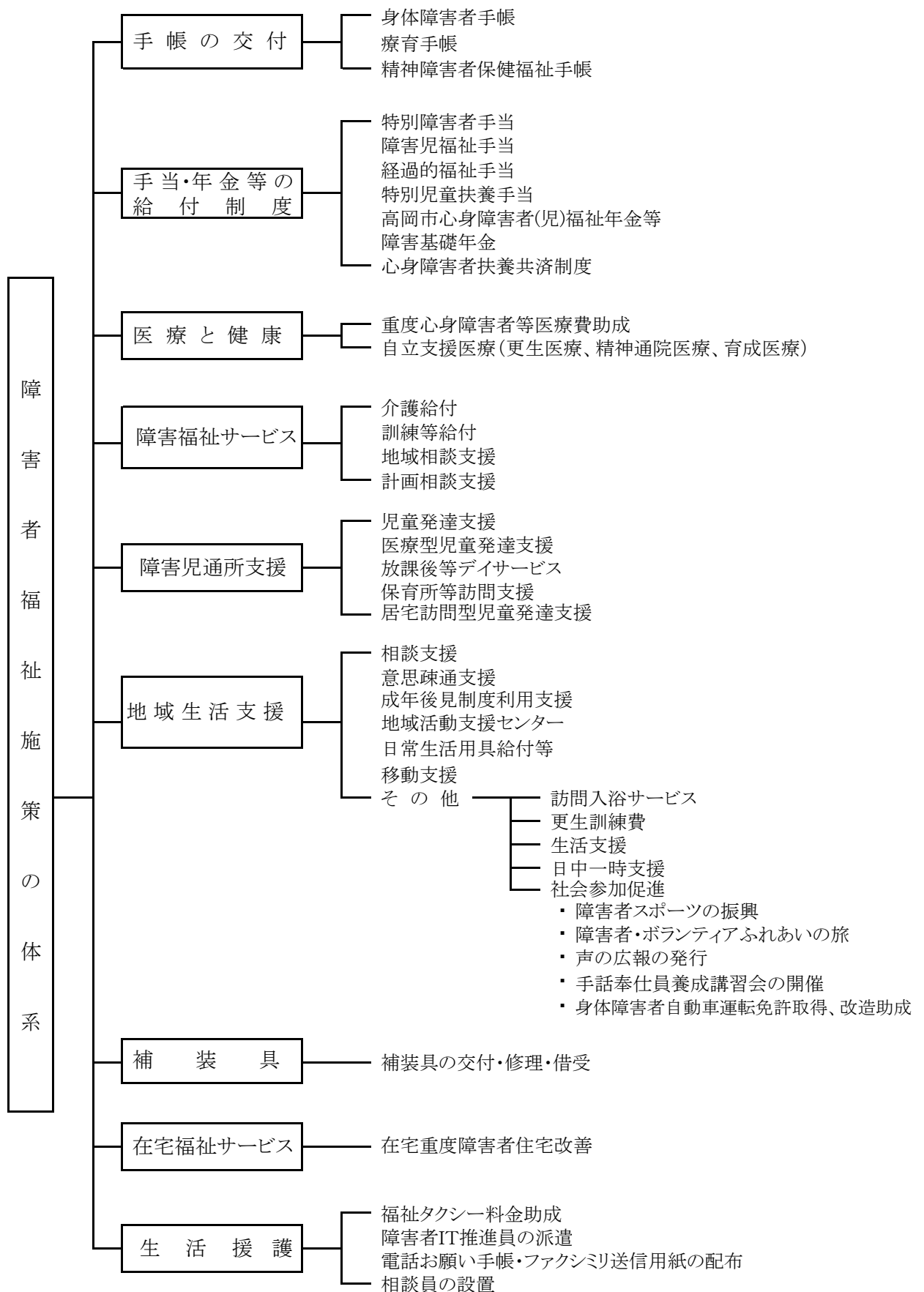

## 1. 手帳の交付

身体障害者には身体障害者手帳、知的障害者には療育手帳、精神障害者には精神障害者保健福祉手帳が交付されます。

これらの手帳は、障害者(児)の自立と社会参加を促進するために、福祉サービスを利用するときに必要となります。

平成30年4月1日現在、本市の身体障害者手帳保持者は6,946人、療育手帳保持者は1,299人、精神障害者保健福祉手帳保持者は954人となっています。(身体障害者福祉法第4条、第15条、療育手帳制度要綱、精神保健福祉法第45条)

### (1) 身体障害者手帳交付者数

平成30年4月1日現在

障害別	18 歳 未 満							18 歳 以 上							合計
	1級	2級	3級	4級	5級	6級	計	1級	2級	3級	4級	5級	6級	計	
視 覚 障 害	2	1	0	0	0	0	3	175	131	26	42	57	34	465	468
聴 覚 障 害	0	9	5	1	0	4	19	28	139	104	144	0	291	706	725
平 衡 機 能 障 害	0	0	0	0	0	0	0	0	1	4	0	3	0	8	8
音 声 ・ 言 語 そ しゃく機能障害	0	0	0	0	0	0	0	4	1	40	56	0	0	101	101
肢 体 不 自 由	32	16	6	2	2	2	60	538	693	648	810	310	176	3,175	3,235
内 部 障 害	心臓機能障害	14	0	6	3	0	23	733	19	529	185	0	0	1,466	1,489
	腎臓機能障害	0	0	0	0	0	0	454	1	42	5	0	0	502	502
	呼吸器機能障害	0	0	0	0	0	0	12	2	52	17	0	0	83	83
	ぼうこう 直腸機能障害	0	0	0	2	0	2	1	1	11	295	0	0	308	310
	小腸機能障害	1	0	0	0	0	1	0	0	0	2	0	0	2	3
	肝臓機能障害	2	0	0	0	0	2	12	5	2	1	0	0	20	22
	計	17	0	6	5	0	28	1,212	28	636	505	0	0	2,381	2,409
合 計	51	26	17	8	2	6	110	1,957	993	1,458	1,557	370	501	6,836	6,946

### (2) 療育手帳交付者数 (知的障害者(児))

平成30年4月1日現在

年齢別	A	B	計
18歳未満	58人	225人	283人
18歳以上	421人	595人	1,016人
計	479人	820人	1,299人

### (3) 精神障害者保健福祉手帳交付者数

平成30年4月1日現在

1 級	2 級	3 級	計
65人	647人	242人	954人

## 2. 手当・年金等の給付制度

障害の程度により、国・県・市から障害者等に各種の手当や年金を支給することにより、生活の一助とする制度です。

区 分	内 容																																																										
特 別 障 害 者 手 当 (特別児童扶養手当等の支給に関する法律)	○対 象	精神又は身体に著しく重度の障害が重複しているため、日常生活において常時特別の介護を必要とする20歳以上の在宅重度障害者(ただし、所得が基準限度額を超える場合は支給されません。)																																																									
	○金 額	月額26,940円(H30. 4月～)																																																									
	○支給月	5月、8月、11月、2月の年4回																																																									
障 害 児 福 祉 手 当 (特別児童扶養手当等の支給に関する法律)	○対 象	精神又は身体に重度の障害があるため、日常生活において常時介護を必要とする20歳未満の在宅重度障害児(ただし、所得が基準限度額を超える場合は支給されません。)																																																									
	○金 額	月額14,650円(H30. 4月～)																																																									
	○支給月	5月、8月、11月、2月の年4回																																																									
経 過 的 福 祉 手 当 (特別児童扶養手当等の支給に関する法律)	○対 象	昭和61年3月31日において、20歳以上の従前の福祉手当受給者で、特別障害者手当又は障害基礎年金の支給を受けることができない方。(ただし、所得が基準限度額を超える場合は支給されません。)																																																									
	○金 額	月額14,650円(H30. 4月～)																																																									
	○支給月	5月、8月、11月、2月の年4回																																																									
特別児童扶養手当	P139参照																																																										
高岡市中心身障害者(児)福祉年金等給付事業  (高岡市中心身障害者福祉年金条例 高岡市重度心身障害者等介添年金条例)	<div>(単位 円)</div> <table><tr><th colspan="2">種 別</th><th colspan="3">心身障害者(児)福祉年金</th><th>重度心身障害者等介添年金</th></tr><tr><td colspan="2" rowspan="3">支 給 要 件</td><td colspan="3">身体障害者－身障手帳1級～3級 知的障害者－療育手帳A・B ※H17年11月から 精神障害者－保健福祉手帳1級(追加)</td><td rowspan="3">身体障害者1級及び知的障害者(療育手帳A)で常に介護を要する者</td></tr><tr><td>20歳未満</td><td>20～59歳</td><td>60歳以上</td></tr><tr><td colspan="3"></td></tr><tr><td rowspan="7">給付額の推移／年額</td><td>S46年度</td><td>3,600</td><td>2,400</td><td>4,800</td><td>2,400</td></tr><tr><td>S50年度</td><td>12,000</td><td>6,000</td><td>9,600</td><td>9,000</td></tr><tr><td>S55年度</td><td>24,000</td><td>16,000</td><td>20,000</td><td>18,000</td></tr><tr><td>S56年度</td><td>25,000</td><td>18,000</td><td>21,000</td><td>20,000</td></tr><tr><td>S61年度</td><td colspan="3">25,000</td><td>20,000</td></tr><tr><td>H 4年度～</td><td colspan="3">25,000</td><td>30,000</td></tr><tr><td>S61年度以降</td><td colspan="4">(支給制限) ・国民年金法による障害基礎年金受給者を除く。 ・条例で定める所得制限額以上の所得のある方を除く。 (介添年金は扶養義務者の所得制限あり) ・障害基礎年金以外の公的年金を受けている方で、障害基礎年金額以上の年金の支給を受けている方を除く。 ・施設入所者、医療機関入院者を除く。</td></tr></table>					種 別		心身障害者(児)福祉年金			重度心身障害者等介添年金	支 給 要 件		身体障害者－身障手帳1級～3級 知的障害者－療育手帳A・B ※H17年11月から 精神障害者－保健福祉手帳1級(追加)			身体障害者1級及び知的障害者(療育手帳A)で常に介護を要する者	20歳未満	20～59歳	60歳以上				給付額の推移／年額	S46年度	3,600	2,400	4,800	2,400	S50年度	12,000	6,000	9,600	9,000	S55年度	24,000	16,000	20,000	18,000	S56年度	25,000	18,000	21,000	20,000	S61年度	25,000			20,000	H 4年度～	25,000			30,000	S61年度以降	(支給制限) ・国民年金法による障害基礎年金受給者を除く。 ・条例で定める所得制限額以上の所得のある方を除く。 (介添年金は扶養義務者の所得制限あり) ・障害基礎年金以外の公的年金を受けている方で、障害基礎年金額以上の年金の支給を受けている方を除く。 ・施設入所者、医療機関入院者を除く。			
種 別		心身障害者(児)福祉年金			重度心身障害者等介添年金																																																						
支 給 要 件		身体障害者－身障手帳1級～3級 知的障害者－療育手帳A・B ※H17年11月から 精神障害者－保健福祉手帳1級(追加)			身体障害者1級及び知的障害者(療育手帳A)で常に介護を要する者																																																						
		20歳未満	20～59歳	60歳以上																																																							
給付額の推移／年額	S46年度	3,600	2,400	4,800	2,400																																																						
	S50年度	12,000	6,000	9,600	9,000																																																						
	S55年度	24,000	16,000	20,000	18,000																																																						
	S56年度	25,000	18,000	21,000	20,000																																																						
	S61年度	25,000			20,000																																																						
	H 4年度～	25,000			30,000																																																						
	S61年度以降	(支給制限) ・国民年金法による障害基礎年金受給者を除く。 ・条例で定める所得制限額以上の所得のある方を除く。 (介添年金は扶養義務者の所得制限あり) ・障害基礎年金以外の公的年金を受けている方で、障害基礎年金額以上の年金の支給を受けている方を除く。 ・施設入所者、医療機関入院者を除く。																																																									
障 害 基 礎 年 金	P177参照																																																										
心身障害者扶養共済制度 (富山県心身障害者扶養共済制度条例)	心身障害者の保護者が生前一定の掛金を納めることにより、保護者が死亡または重度の障害と認められた場合、残された心身障害者の方に年金が支給されます。																																																										

	○加入資格 (1)身体障害の1級～3級程度 (2)知的障害 (3)精神又は身体に永続的な障害のある方(総合失調症、脳性麻痺、進行性筋萎縮症、自閉症、血友病など)で、その障害の程度が(1)又は(2)の者と同程度と認められる方を扶養している保護者で65歳未満の方			
	○年 金 額 1口加入→月額20,000円 2口加入→月額40,000円			
	○掛 金			
	区 分	35歳未満	35歳～40歳未満	40歳～45歳未満
	掛 金	9,300円	11,400円	14,300円

45歳～50歳未満	50歳～55歳未満	55歳～60歳未満	60歳～65歳未満
17,300円	18,800円	20,700円	23,300円

※ 制度の見直しにより、掛金が改訂されることがあります。

### 3. 医療と健康

心身障害者の方の健康管理や医療援護として、次のような事業を行っています。

区 分	内 容				
重度心身障害者等医療費助成事業 (富山県重度心身障害者等医療費助成事業補助金交付要綱) (高岡市重度心身障害者等医療費助成条例)	重度心身障害者の方に対し、健康の保持と福祉の向上を図るため、医療機関にかかった場合、医療費の一部を助成いたします。(なお、世帯の前年合計所得額を合わせた額が1,000万円未満の人が対象となります。) 平成29年度実績				
	対 象 者	助成内容	対 象 者 数	延 対 象 者 数	助 成 額
	・0歳～65歳未満 身体障害者手帳 1級～2級 療育手帳A	保険診療の 自己負担額	1,066人	22,414人	199,140,400円
	・65歳以上 身体障害者手帳 1級～3級、音声・ 言語障害4級、下肢 障害4級1、3、4号 療育手帳A、 精神障害者保健福 祉手帳1・2級 国民年金法等に よる障害年金1・2級	高齢者医療 確保法による 額と同額	3,232人	38,921人	277,159,742円
	・65歳以上70歳未満 身体障害者手帳 上記以外の4級～6級 療育手帳B	保険診療の 自己負担額 から高齢者 医療確保法 による額と 同額を控除 した額	199人	4,351人	20,714,632円

自立支援医療(更生医療)給付事業 (障害者の日常生活及び社会生活を総合的に支援するための法律第58条)	<p>18歳以上の身体障害者で、身体上の障害を軽くしたり取り除いたりするための医療費を助成します。</p> <p>○費 用 原則かかった費用の1割を自己負担。但し、世帯の所得に応じて月額負担上限額を設定。</p> <p>平成29年度実績 <span style="float:right">単位:円</span></p> <table><tr><th>種 別</th><th>対象者数 (支給件数)</th><th>金 額</th></tr><tr><td>聴 覚 障 害</td><td>1 (0)</td><td>0</td></tr><tr><td>そしゃく機能障害</td><td>2 (2)</td><td>9,570</td></tr><tr><td>肢 体 不 自 由</td><td>0 (0)</td><td>0</td></tr><tr><td>心 臓 機 能 障 害</td><td>111 (111)</td><td>6,944,626</td></tr><tr><td>じん臓機能障害</td><td>27 (27)</td><td>78,400,408</td></tr><tr><td>肝臓機能障害</td><td>10 (10)</td><td>3,196,979</td></tr><tr><td>計</td><td>151 (150)</td><td>88,551,583</td></tr></table>	種 別	対象者数 (支給件数)	金 額	聴 覚 障 害	1 (0)	0	そしゃく機能障害	2 (2)	9,570	肢 体 不 自 由	0 (0)	0	心 臓 機 能 障 害	111 (111)	6,944,626	じん臓機能障害	27 (27)	78,400,408	肝臓機能障害	10 (10)	3,196,979	計	151 (150)	88,551,583
種 別	対象者数 (支給件数)	金 額																							
聴 覚 障 害	1 (0)	0																							
そしゃく機能障害	2 (2)	9,570																							
肢 体 不 自 由	0 (0)	0																							
心 臓 機 能 障 害	111 (111)	6,944,626																							
じん臓機能障害	27 (27)	78,400,408																							
肝臓機能障害	10 (10)	3,196,979																							
計	151 (150)	88,551,583																							
自立支援医療(精神通院医療)給付事業 (           "           )	<p>通院による精神科医療を継続的に受ける際に医療費を助成します。</p> <p>○費 用 原則かかった費用の1割を自己負担。但し、世帯の所得に応じて月額負担上限額を設定。</p> <p>平成29年度実績 自立支援医療費(精神通院医療)支給認定者数   1,821人</p>																								
自立支援医療(育成医療)給付事業 (           "           )	<p>18歳未満の身体に障害や病気のある児童、又は現在の疾病を放置しておく将来障害にいたると認められる児童等に対して、障害の軽減又は除去に必要な医療費を助成します。</p> <p>○費 用 原則かかった費用の1割を自己負担。但し、世帯の所得に応じて月額負担上限額を設定。</p> <p>平成29年度実績 <span style="float:right">単位:円</span></p> <table><tr><th>種 別</th><th>対象者数 (支給件数)</th><th>金 額</th></tr><tr><td>視 覚 障 害</td><td>9 (9)</td><td>704,486</td></tr><tr><td>聴 覚 障 害</td><td>3 (3)</td><td>404,252</td></tr><tr><td>そしゃく機能障害</td><td>9 (9)</td><td>311,642</td></tr><tr><td>肢 体 不 自 由</td><td>10 (10)</td><td>1,347,160</td></tr><tr><td>心 臓 機 能 障 害</td><td>10 (10)</td><td>1,752,746</td></tr><tr><td>内 部 そ の 他</td><td>4 (4)</td><td>239,647</td></tr><tr><td>計</td><td>45 (45)</td><td>4,759,933</td></tr></table>	種 別	対象者数 (支給件数)	金 額	視 覚 障 害	9 (9)	704,486	聴 覚 障 害	3 (3)	404,252	そしゃく機能障害	9 (9)	311,642	肢 体 不 自 由	10 (10)	1,347,160	心 臓 機 能 障 害	10 (10)	1,752,746	内 部 そ の 他	4 (4)	239,647	計	45 (45)	4,759,933
種 別	対象者数 (支給件数)	金 額																							
視 覚 障 害	9 (9)	704,486																							
聴 覚 障 害	3 (3)	404,252																							
そしゃく機能障害	9 (9)	311,642																							
肢 体 不 自 由	10 (10)	1,347,160																							
心 臓 機 能 障 害	10 (10)	1,752,746																							
内 部 そ の 他	4 (4)	239,647																							
計	45 (45)	4,759,933																							

## 4. 障害福祉サービス

### 介護給付

サービスの名称	内 容	
①居宅介護 (ホームヘルプ)	ヘルパーが家に来て、身の回りの手伝いをしてくれます。ヘルパーがあなたのできないことを手伝ってくれます。 ・着替えや入浴の手伝い ・食事の用意 ・部屋の掃除や洗濯の手伝い など	訪問系
②重度訪問介護	ヘルパーが、重い障がいのある人の家に来て、日常生活や、外出の手伝いをしてくれます。	
③行動援護	重い障がいのある人のことをよくわかっているヘルパーがそばにいて、安心して外出し活動できるよう、支援してくれます。	
④重度障害者等 包括支援	重い障がいのある人が、生活するために必要なサービスを、組み合わせて使うことができます。 ・重度訪問介護と短期入所・生活介護と共同生活介護 など	
⑤同行援護	目に障がいがある人が、安心して外出し活動できるように、ヘルパーが支援します。その方の状態によって区分が必要になる場合があります。	
⑥短期入所 (ショートステイ)	家族に用事があるときなどに、施設に短期間泊まることができます。	日中活動系
⑦療養介護	重い障がいのある人が、入院して医療を受けながら、日常生活の支援を受けることができます。	
⑧生活介護	施設で、日中活動の支援を受けることができます。 ・入浴、トイレ、食事の手伝い ・作業 など	
⑨施設入所支援	日常生活の支援を受けながら、施設で暮らすことができます。	居住系

### 訓練等給付

サービスの名称	内 容	
①自立訓練 (機能訓練・生活訓練)	・機能訓練 体に障がいのある人が、体をうまく動かすことができるように、訓練を受けることができます。 ・生活訓練 障がいのある人が、地域での生活に困らないように、自分で身の回りのことをする訓練を受けることができます。	日中活動系
②就労移行支援	会社に就職するための訓練を、受けることができます。仕事探しの相談にも、のってもらえます。	
③就労継続支援 (A型=雇用型、B型=非雇用型)	会社以外の場所で、支援を受けながら働くことができます。	
④共同生活援助 (グループホーム)	障がいのある人たちが、アパートや家で一緒に暮らします。世話人から、日常生活の手伝いを受けることができます。 ・お金の管理 ・食事の用意 など	居住系
⑤就労定着支援	就労移行や就労継続支援等を利用し一般就労した人が、継続して働けるように支援を受けられます。企業や自宅等への訪問や必要な連絡調整を行います。	訪問系
⑥自立生活援助	障害者支援施設やグループホーム等から一人暮らしを希望する人が自立した生活ができるように支援を受けられます。定期的な巡回訪問や随時の対応を行います。	

#### 地域相談支援

サービスの名称	内 容
①地域移行支援	住所の確保、地域生活の準備や福祉サービスの見学、体験のための外出への同行支援、地域における生活に移行するための活動に関する相談等の支援を受けられます。
②地域定着支援	居宅で一人暮らしをしている障害者等に関して、夜間も含む緊急時における連絡・相談等の支援を受けられます。

#### 計画相談支援

サービスの名称	内 容
計画相談支援 (障害児相談支援)	障害福祉サービス等を申請した障害者（児）の方に、サービス等利用計画の作成、及び支給決定後のサービス等利用計画の見直し（モニタリング）を行い、サービスをより計画的に利用することが出来るよう支援を行います。

## 5. 障害児通所支援

#### 児童の通所

サービスの名称	内 容
①児童発達支援	就学前の子どもたちが、日常生活の基本的な動作の指導、必要な知識や技能の付与、集団生活へ適応するための訓練を受けられます。
②医療型児童発達支援	肢体不自由のある子どもたちが児童発達支援及び治療を受けられます。
③放課後等デイサービス	就学中の子どもたちが、授業の終了後や夏休み等の長期休暇中に、生活能力の向上のために必要な訓練を受けたり、社会と交流できます。
④保育所等訪問支援	支援員が保育所等を訪問し、集団生活への適応のための専門的な支援等を行います。
⑤居宅訪問型児童発達支援	児童通所支援を受けるために外出することが困難な、重症心身障がいをもつ子どもを対象に、自宅を訪問して発達支援を行います。



## 6. 障害児通所支援利用状況

平成29年度実績

サービスの種類	延利用者数	支給額
児 童 発 達 支 援	1,654人	72,338,054円
医療型児童発達支援	99人	2,704,901円
放課後等デイサービス	2,339人	168,972,749円
保育所等訪問支援	7人	134,541円
計 画 相 談 支 援	700人	10,914,981円

## 7. 障害福祉サービス別利用状況

平成29年度実績

サービスの種類	延利用者数	支給額	サービスの種類	延利用者数	支給額
居 宅 介 護	1,038人	36,140,898円	宿泊型自立訓練	38人	3,964,320円
重度訪問介護	12人	306,440円	自立訓練(機能訓練)	10人	488,727円
行 動 援 護	225人	806,033円	自立訓練(生活訓練)	214人	14,567,812円
同 行 援 護	358人	7,164,136円	就 労 移 行 支 援	405人	67,332,157円
療 養 介 護	507人	133,195,430円	就労継続支援A型	2,511人	318,163,600円
生 活 介 護	5,492人	901,980,304円	就労継続支援B型	3,858人	446,520,609円
短 期 入 所	771人	31,258,689円	計 画 相 談 支 援	2,246人	33,181,165円
施設入所支援	2,548人	320,289,625円	相談支援(地域移行支援)	6人	205,628円
共同生活援助	997人	92,420,701円	相談支援(地域定着支援)	1人	3,020円

## 8. 障害支援区分別支給決定者数

平成30年3月31日現在

	身体障害者	知的障害者	精神障害者	難病	計
区分なし	81人	210人	270人	2人	563人
区分1	3人	6人	11人		20人
区分2	13人	26人	33人		72人
区分3	32人	27人	8人		67人
区分4	21人	69人	2人		92人
区分5	39人	128人	1人	1人	169人
区分6	89人	74人	人		163人
計	278人	540人	325人	3人	1,146人

## 9. 地域生活支援

市町村が主体となり、介護給付や訓練等給付等による保健福祉サービスとは別に地域での生活を支える事業を行います。

相談支援事業 (高岡市地域生活支援事業実施要綱)	障害者、障害児の保護者等の介護を行う者などからの相談に応じ、必要な情報の提供等の便宜を供与することや、権利擁護のために必要な援助を行うことにより、障害者等が自立した日常生活又は社会生活を営むことができるようにします。																																																																																																																								
意思疎通支援事業 (〃)	聴覚、言語機能、音声機能、視覚その他の障害のため、意思疎通を図ることに支障がある障害者等に、手話通訳や要約筆記の方法により、障害者等とその他の者の意思疎通を仲介する手話通訳者等の派遣を行います。 平成29年度 手話通訳者派遣事業 延べ派遣回数 96回 要約筆記者派遣事業 延べ派遣回数 4回																																																																																																																								
地域活動支援センター事業 (〃)	障害者等が通い、地域の実情に応じた、創作的活動又は生産活動の機会を提供、社会との交流の促進等の便宜を供与する地域活動支援センターの機能を充実強化し、障害者等の地域生活支援の促進を図ります。 (福)社会福祉法人あしつき あしつきふれあの郷生活支援センター (福)たかおか万葉福祉会 地域活動支援センターすまいる (医)あずさ会 地域活動支援センターふきのとう 3か所設置																																																																																																																								
日常生活用具給付事業 (〃)	重度の障害者(児)の方に、日常生活を容易にするため各種用具を給付します。 平成29年度実績 単位:円 <table><tr><th>区 分</th><th>件 数</th><th>公費負担額</th><th>自己負担額</th></tr><tr><td>特 殊 寝 台</td><td>1</td><td>138,600</td><td>15,400</td></tr><tr><td>特 殊 マ ッ ト</td><td>2</td><td>35,280</td><td>48,580</td></tr><tr><td>体 位 変 換 器</td><td>3</td><td>32,660</td><td>1,036</td></tr><tr><td>移 動 ・ 移 乗 支 援 用 具</td><td>1</td><td>60,000</td><td>0</td></tr><tr><td>訓 練 用 ベ ッ ド</td><td>1</td><td>143,280</td><td>50,020</td></tr><tr><td>入 浴 補 助 用 具</td><td>7</td><td>462,881</td><td>48,387</td></tr><tr><td>頭 部 保 護 帽</td><td>4</td><td>113,900</td><td>2,800</td></tr><tr><td>便 器</td><td>1</td><td>4,450</td><td>6,890</td></tr><tr><td>歩 行 補 助 杖</td><td>2</td><td>5,700</td><td>1,620</td></tr><tr><td>聴覚障害者屋内信号装置</td><td>1</td><td>47,500</td><td>0</td></tr><tr><td>視覚障害者用ラジオ</td><td>4</td><td>109,250</td><td>5,750</td></tr><tr><td>ネ ブ ラ イ ザ ー</td><td>1</td><td>14,400</td><td>1,600</td></tr><tr><td>電 気 式 た ん 吸 引 機</td><td>6</td><td>302,418</td><td>21,380</td></tr><tr><td>情 報 ・ 通 信 支 援 装 置</td><td>7</td><td>536,204</td><td>23,876</td></tr><tr><td>聴覚障害者用通信装置</td><td>1</td><td>29,938</td><td>3,326</td></tr><tr><td>視覚障害者用ポータブルレコーダー</td><td>6</td><td>276,936</td><td>4,104</td></tr><tr><td>拡 大 読 書 器</td><td>6</td><td>1,163,200</td><td>19,800</td></tr><tr><td>点 字 図 書</td><td>0</td><td>0</td><td>0</td></tr><tr><td>点 字 器</td><td>0</td><td>0</td><td>0</td></tr><tr><td>盲 人 用 時 計</td><td>3</td><td>23,254</td><td>1,106</td></tr><tr><td>人 工 喉 頭</td><td>2</td><td>133,100</td><td>7,000</td></tr><tr><td>パルスオキシメーター</td><td>0</td><td>0</td><td>0</td></tr><tr><td>盲 人 用 体 重 計</td><td>2</td><td>30,000</td><td>0</td></tr><tr><td>盲 人 用 体 温 計</td><td>5</td><td>43,200</td><td>1,800</td></tr><tr><td>携 帯 用 会 話 補 助 装 置</td><td>1</td><td>88,920</td><td>0</td></tr><tr><td>視覚障害者用活字読上げ装置</td><td>0</td><td>0</td><td>0</td></tr><tr><td>居 宅 生 活 動 作 補 助 用 具</td><td>7</td><td>1,127,596</td><td>2,588,441</td></tr><tr><td>ス ト マ 用 装 具</td><td>4,373</td><td>41,389,324</td><td>2,080,733</td></tr><tr><td>計</td><td>4,447</td><td>46,311,991</td><td>4,933,649</td></tr></table>	区 分	件 数	公費負担額	自己負担額	特 殊 寝 台	1	138,600	15,400	特 殊 マ ッ ト	2	35,280	48,580	体 位 変 換 器	3	32,660	1,036	移 動 ・ 移 乗 支 援 用 具	1	60,000	0	訓 練 用 ベ ッ ド	1	143,280	50,020	入 浴 補 助 用 具	7	462,881	48,387	頭 部 保 護 帽	4	113,900	2,800	便 器	1	4,450	6,890	歩 行 補 助 杖	2	5,700	1,620	聴覚障害者屋内信号装置	1	47,500	0	視覚障害者用ラジオ	4	109,250	5,750	ネ ブ ラ イ ザ ー	1	14,400	1,600	電 気 式 た ん 吸 引 機	6	302,418	21,380	情 報 ・ 通 信 支 援 装 置	7	536,204	23,876	聴覚障害者用通信装置	1	29,938	3,326	視覚障害者用ポータブルレコーダー	6	276,936	4,104	拡 大 読 書 器	6	1,163,200	19,800	点 字 図 書	0	0	0	点 字 器	0	0	0	盲 人 用 時 計	3	23,254	1,106	人 工 喉 頭	2	133,100	7,000	パルスオキシメーター	0	0	0	盲 人 用 体 重 計	2	30,000	0	盲 人 用 体 温 計	5	43,200	1,800	携 帯 用 会 話 補 助 装 置	1	88,920	0	視覚障害者用活字読上げ装置	0	0	0	居 宅 生 活 動 作 補 助 用 具	7	1,127,596	2,588,441	ス ト マ 用 装 具	4,373	41,389,324	2,080,733	計	4,447	46,311,991	4,933,649
区 分	件 数	公費負担額	自己負担額																																																																																																																						
特 殊 寝 台	1	138,600	15,400																																																																																																																						
特 殊 マ ッ ト	2	35,280	48,580																																																																																																																						
体 位 変 換 器	3	32,660	1,036																																																																																																																						
移 動 ・ 移 乗 支 援 用 具	1	60,000	0																																																																																																																						
訓 練 用 ベ ッ ド	1	143,280	50,020																																																																																																																						
入 浴 補 助 用 具	7	462,881	48,387																																																																																																																						
頭 部 保 護 帽	4	113,900	2,800																																																																																																																						
便 器	1	4,450	6,890																																																																																																																						
歩 行 補 助 杖	2	5,700	1,620																																																																																																																						
聴覚障害者屋内信号装置	1	47,500	0																																																																																																																						
視覚障害者用ラジオ	4	109,250	5,750																																																																																																																						
ネ ブ ラ イ ザ ー	1	14,400	1,600																																																																																																																						
電 気 式 た ん 吸 引 機	6	302,418	21,380																																																																																																																						
情 報 ・ 通 信 支 援 装 置	7	536,204	23,876																																																																																																																						
聴覚障害者用通信装置	1	29,938	3,326																																																																																																																						
視覚障害者用ポータブルレコーダー	6	276,936	4,104																																																																																																																						
拡 大 読 書 器	6	1,163,200	19,800																																																																																																																						
点 字 図 書	0	0	0																																																																																																																						
点 字 器	0	0	0																																																																																																																						
盲 人 用 時 計	3	23,254	1,106																																																																																																																						
人 工 喉 頭	2	133,100	7,000																																																																																																																						
パルスオキシメーター	0	0	0																																																																																																																						
盲 人 用 体 重 計	2	30,000	0																																																																																																																						
盲 人 用 体 温 計	5	43,200	1,800																																																																																																																						
携 帯 用 会 話 補 助 装 置	1	88,920	0																																																																																																																						
視覚障害者用活字読上げ装置	0	0	0																																																																																																																						
居 宅 生 活 動 作 補 助 用 具	7	1,127,596	2,588,441																																																																																																																						
ス ト マ 用 装 具	4,373	41,389,324	2,080,733																																																																																																																						
計	4,447	46,311,991	4,933,649																																																																																																																						

移動支援事業 (高岡市地域生活支援事業実施要綱)	屋外での移動が困難な障害者等について、社会生活上必要不可欠な外出及び余暇活動等の社会参加のための外出の際の移動を支援します。 平成29年度実績 年間延利用時間 1,503時間
訪問入浴サービス事業 ( " )	地域における身体障害者の生活を支援するため、訪問により居宅において入浴サービスを提供し、身体障害者の身体の清潔の保持、心身機能の維持等を図ります。 平成29年度実績 年間延利用回数 198回
更生訓練費 ( " )	平成30年3月31日までに就労移行支援事業又は自立訓練事業を利用している者で、障害福祉サービスに係る利用者負担額が生じない者に更生訓練費を支給します。 ※平成30年7月1日以降は通所のための経費のみ
生活支援事業 ( " )	障害者等に対し、日常生活上必要な訓練・指導等、本人活動支援などを行うことにより、生活の質的向上を図り、社会復帰の促進を図ります。
日中一時支援事業 ( " )	障害者等の日中における活動の場を確保し、障害者等の家族の就労支援及び障害者等を日常的に介護している家族の一時的な休息を提供します。 平成29年度実績 年間延利用回数 3,509回
スポーツの振興及び社会参加促進 ( " )	障害者の健康の保持と社会参加の促進を図るため、スポーツ教室を開催しています。また、各種のスポーツ大会が開催されています。 ○スポーツ教室(身体) ・車椅子バスケットボール ・サウンドテーブルテニス(卓球) ・ビーチボール ・フライングディスク ○スポーツ教室(知的) ・エアロビクス ○スポーツ大会 ・全国障害者スポーツ大会 ・富山県障害者スポーツ大会
障害者・ボランティアふれあいの旅事業 ( " )	外出が困難な重度障害の方が市民ボランティアの介助を受けて、社会見学や体験学習を行い、社会参加の促進を図るとともに、市民のボランティア意識の浸透を図っています。 (平成29年度) ○参加者 重度障害者 15人 ボランティア 15人 ○行 先 滋賀県長浜市方面
声の広報の発行 ( " )	市が発行している広報「市民と市政」や市議会が発行している「市議会だより」等広報誌のカセットテープを作成しています。 ○対象者 視覚障害者
手話奉仕員養成講習の開催 ( " )	聴覚障害者とのコミュニケーションを図り交流を深めるため、市民を対象とした手話教室を開催しています。
身体障害者自動車運転免許取得助成事業 ( " )	社会復帰や生活手段のため、自動車運転免許を取得する場合の費用を助成します。 ○対象者 身体障害者で運転適性検査に合格したもの 所得税額が120,000円以下の世帯 ○助成限度額 100,000円
身体障害者自動車改造助成事業 ( " )	身体障害者の方で就労などに伴い自動車の改造が必要な場合、その改造に要する経費を助成します。(障害者本人が運転する場合に限る) ○対象者 身体障害者の方で、特別障害者手当の所得制限を超えない方 ○助成限度額 100,000円

## 10. 補装具

補装具の交付・修理  
(障害者の日常生活  
及び社会生活を総合  
的に支援するための  
法律第76条)

身体上の障害を補い、日常生活又は職業活動を容易にするため、義肢等の補装具の交付・修理費を支給します。

○費用 原則かかった費用の1割が自己負担。但し、児童の場合は世帯の所得に、障害者の場合は本人と配偶者の所得に応じて月額負担上限額を設定。

平成29年度実績

単位:円

	件 数	公費負担額	自己負担額
義 肢	10	1,196,836	46,432
装 具	17	964,713	24,228
座 位 保 持 装 置	21	3,657,299	132,126
盲 人 安 全 杖	5	22,052	1,121
義 眼	0	0	0
眼 鏡	17	500,988	33,935
補 聴 器	106	6,044,601	270,059
車 椅 子	47	2,787,777	105,478
電 動 車 椅 子	5	2,399,111	0
座 位 保 持 椅 子	4	208,458	2,376
起 立 保 持 具	0	0	0
歩 行 器	3	263,466	154,592
歩 行 補 助 杖	1	15,092	1,676
重度障害者用意思伝達装置	0	0	0
計	236	18,060,393	772,023

## 11. 在宅福祉サービス

在宅障害者の方々の多様な福祉ニーズに応えるため、次のような支援を行っています。

<p>在宅重度障害者住宅 改善事業 (高岡市在宅重度障 害者住宅改善費助成 要綱)</p>	<p>在宅の重度身体障害者の方や重度知的障害者の方が日常生活を容易にするため、既存の住宅を改善する経費の一部を助成します。</p> <p>○対 象 者      次の(1)～(4)のいずれかに該当し、世帯の前年の所得税額が287,500円以下の方</p> <p>(1)肢体不自由1・2級の方</p> <p>(2)視覚障害1・2級の方</p> <p>(3)内部障害で身障法の補装具として車椅子の交付を受けている方</p> <p>(4)療育手帳Aの方</p> <p>○改善対象箇所    浴室・トイレ・スロープ・手すり・段差解消等</p> <p>○助成限度額      非課税世帯      900,000円</p> <p>                         課税世帯      600,000円(改善費用の2/3)</p>
---	---

## 12. 生活援護

日常生活の向上と便宜を図るため、次のような事業を行っています。

<p>福祉タクシー料金助成事業 (高岡市福祉タクシー助成事業実施要綱)</p>	<p>電車、バス等の交通機関を利用することが困難な方のためにタクシー料金の一部を助成します。</p> <p>○対象者 身体障害者手帳1級及び2級の両下肢又は体幹機能障害者及び視覚障害者の方に助成します。(ただし、自動車税、軽自動車税の減免や高齢者等福祉車両タクシー助成を受けている方は除きます。)</p> <p>○助成額 5,200円(年額)</p> <p>○助成実績 141人(平成29年度)</p>
<p>障害者IT推進員派遣事業 (富山県障害者IT推進員派遣事業実施要綱)</p>	<p>障害者パソコン指導者等を障害者IT推進員として、各障害者宅等に派遣し、障害者の情報機器の使用に関する相談・援助を行います。</p> <p>○対象者 高岡圏域に住所を有し、身体障害者手帳又は療育手帳の交付を受けている者等</p>
<p>電話おねがい手帳・ファクシミリ送信用紙の配布</p>	<p>火事等の緊急時に相手方に伝えてほしいことや、伝えたいことの要件を記入した手帳(NTT作成)やファクシミリ送信用紙を配布します。</p> <p>○交付対象者 聴覚障害者</p>
<p>相談員の設置 (身体障害者福祉法第12条の3・知的障害者福祉法第15条の2)</p>	<p>身体障害者と知的障害者の方の施設入所や生活、医療等の相談に応じ、適切な助言、指導を行い、地域福祉活動の中心となる相談員を委嘱して地域に配置しています。</p> <p>平成30年4月1日現在 身体障害者相談員 36名 知的障害者相談員 9名</p>

# 障害福祉サービス市内事業所一覧

## 【居宅介護・重度訪問介護】

事業所名称	所在地	電話番号	運営主体	指定年月日
香野苑ホームヘルプサービス	高岡市上渡161番地	0766-31-5700	(福) 立野福祉会	H18. 10. 1
社協ホームヘルプステーション (居宅のみ)	高岡市清水町1-7-30	0766-23-2968	(福) 高岡市社会福祉協議会	H18. 10. 1
ホームヘルプサービスこぼん (居宅のみ)	高岡市木津991番4	0766-54-0463	NPO法人 くるみ	H27. 4. 1
鳳鳴苑デイサービスセンター	高岡市蔵野町3番地	0766-31-4025	(福) 福鳳会	H18. 10. 1
よろこび高岡南ケアセンター	高岡市佐野654番5号 中部ハイツ1階	0766-29-2561	(福) 射水万葉会	H19. 11. 1
きらめき介護サービス	高岡市オフィスパーク5番地	0766-63-5277	NPO法人かがやき	H18. 10. 1
ニチイケアセンター能町	高岡市能町南2丁目25番地	0766-27-5221	(株) ニチイ学館	H19. 4. 1
ニチイケアセンター高岡	高岡市中川栄町5番13号	0766-27-7280	(株) ニチイ学館	H19. 4. 1
よろこび高岡ケアセンター	高岡市野村1844番地	0766-73-9990	(福) 射水万葉会	H20. 10. 1
生活サポートCo-co	高岡市宮田町21-23	0766-30-4881	NPO法人 J a m	H23. 10. 1
アースサポート高岡	高岡市蓮美町4番49号	0766-26-7300	アースサポート (株)	H24. 10. 15
さくら・介護ステーション高岡四屋	高岡市長江1868 コナミビル101号室	0766-73-2914	(株) i f D	H27. 5. 1
あっこり介護サービス (居宅のみ)	高岡市高陵町7番54号	0766-21-5009	合同会社あっこり	H27. 12. 1
つばさ21	高岡市戸出町3丁目21-23 コーポアサヒ103号室	0766-63-6558	NPO法人つばさ21	H16. 4. 1
エムアールテクノサービス	高岡市吉久1-1-143	0766-27-6003	エムアールテクノサービス (株)	H22. 4. 9

## 【行動援護】

事業所名称	所在地	電話番号	運営主体	指定年月日
生活サポートCo-co	高岡市宮田町21-23	0766-30-4881	NPO法人 J a m	H23. 10. 1
ホームヘルプサービスこぼん	高岡市木津991-4	0766-54-0463	NPO法人 くるみ	H27. 4. 1

## 【同行援護】

事業所名称	所在地	電話番号	運営主体	指定年月日
ニチイケアセンター能町	高岡市能町南2丁目25番地	0766-27-5221	(株) ニチイ学館	H23. 10. 1
ニチイケアセンター高岡	高岡市中川栄町5番13号	0766-27-7280	(株) ニチイ学館	H23. 10. 1
社協ホームヘルプステーション	高岡市清水町1-7-30	0766-23-2968	(福) 高岡市社会福祉協議会	H23. 12. 1
よろこび高岡南ケアセンター	高岡市佐野654番地5 中部ハイツ1階	0766-29-2561	(福) 射水万葉会	H24. 4. 1
よろこび高岡ケアセンター	高岡市野村1844番地	0766-73-9990	(福) 射水万葉会	H23. 12. 1
あっこり介護サービス	高岡市高陵町7番54号	0766-21-5009	合同会社あっこり	H27. 12. 1
アースサポート高岡	高岡市蓮美町4番49号	0766-26-7300	アースサポート (株)	H24. 10. 15
つばさ21	高岡市戸出町3丁目21-23 コーポアサヒ103号室	0766-63-6558	NPO法人つばさ21	H16. 4. 1

## 【生活介護】

事業所名称	所在地	電話番号	運営主体	指定年月日
志貴野ホーム障害者福祉センター	高岡市下麻生字天洞5340番地	0766-36-2600	(福) 高岡市身体障害者福祉会	H18. 10. 1
高岡市障害福祉センター				
つくしの家といで	高岡市戸出吉住503	0766-63-3908	(株) つくし工房	H19. 4. 1
サポートかたかご	高岡市あわら町5番1号	0766-28-7890	(福) たかおか万葉福祉会	H21. 4. 1
自立サポートJam	高岡市宮田町21-23	0766-30-4881	NPO法人Jam	H22. 9. 1
志貴野ホーム	高岡市下麻生字天洞5340番地	0766-36-2600	(福) 高岡市身体障害者福祉会	H23. 4. 1
障害者支援施設 志貴野苑	高岡市葦附1239番地27	0766-36-1200	(福) 高岡市身体障害者福祉会	H23. 10. 1
ワークスタかおか (アシストたての)	高岡市立野2412番地	0766-31-4148	(福) 手をつなぐ高岡	H23. 4. 1
かたかご苑	高岡市滝新15	0766-36-1636	(福) たかおか万葉福祉会	H23. 12. 1
すてっぷかたかご	高岡市滝新15	0766-36-1636	(福) たかおか万葉福祉会	H23. 12. 1
新生苑さくら通り	高岡市麻生谷3796番地	0766-31-1820	(福) たかおか新生会	H24. 4. 1
新生苑つつじ通り	高岡市麻生谷3796番地	0766-31-1820	(福) たかおか新生会	H24. 4. 1
自立支援ハウスDASH	高岡市下麻生伸町859-223	0766-36-2515	NPO法人ふらっと	H18. 10. 1
つくしの家高岡	高岡市向野町4丁目31-1	0766-24-2733	(株) つくし工房	H27. 11. 1
生活工房おはな	高岡市城東1丁目9番29号	080-8995-7410	NPO法人えいぶる	H28. 6. 1
多機能型サービス らら・こぼん	高岡市木津991番4	0766-54-0463	NPO法人くるみ	H29. 4. 1
小規模共生ホームひらすま	高岡市木町2番25号	0766-25-5010	NPO法人ひらすま	H16. 4. 1
春日の家	高岡市戸出春日626	0766-63-3980	エスエイチ (株)	H19. 5. 1
デイケアハウス手をつなごう	高岡市本丸町13番18号	0766-21-0976	NPO法人デイケアハウス手をつなごう	H16. 5. 1
ファミリーサポートハウスわか木	高岡市波岡61番地1	0766-23-9080	(有) ファミリーサポートハウスわか木	H16. 7. 26
アルデン赤丸デイサービスセンター	高岡市福岡町赤丸1103-1	0766-31-5222	(福) 福岡福祉会	H17. 4. 1
戸出おおかみの家	高岡市戸出狼108-14	0766-63-3500	エスエイチ (株)	H17. 8. 23
二塚よりどころ	高岡市二塚1316番地	0766-63-1212	NPO法人よりどころ	H19. 4. 1
富山型デイサービス ふく福	高岡市福岡町福岡新295	0766-64-2929	NPO法人ウェルネット	H21. 8. 6
赤れんが	高岡市放生津8-1	0766-50-8588	ハッピーライフ (株)	H23. 7. 1
小規模多機能ホームひらすまあらいべ	高岡市木町1番40号	0766-24-4021	NPO法人ひらすま	H24. 4. 1
はなれの家	高岡市放生津8-6	0766-50-8588	ハッピーライフ (株)	H26. 5. 1
富山型デイサービス もみじ	高岡市中保1389-1	0766-31-5550	(株) マスダ	H28. 6. 1
フクシアケアセンター	高岡市明園町9番12号	0766-54-6013	(株) ケアサポートたなか	H29. 5. 1

【自立訓練（機能訓練）】

事業所名称	所在地	電話番号	運営主体	指定年月日
デイケアハウス手をつなごう	高岡市本丸町13番18号	0766-21-0976	NPO法人デイケアハウス手をつなごう	H16. 5. 1
ファミリーサポートハウスわか木	高岡市波岡61番地1	0766-23-9080	(有) ファミリーサポートハウスわか木	H16. 7. 26
赤れんが	高岡市放生津8番地1	0766-50-8588	ハッピーライフ (株)	H23. 7. 1
のぞみリハビリテーションアカデミー	高岡市清水町3丁目6番33号	0766-24-7350	健生 (株)	H28. 4. 1

【自立訓練（生活訓練）】

事業所名称	所在地	電話番号	運営主体	指定年月日
大町就労支援センター	高岡市大町8番20号	0766-73-6008	(医) あずさ会	H19. 7. 1
自立支援ハウスDASH	高岡市下麻生仲町859-223	0766-36-2515	NPO法人ふらっと	H18. 10. 1
デイケアハウス手をつなごう	高岡市本丸町13番18号	0766-21-0976	NPO法人デイケアハウス手をつなごう	H16. 5. 1
ファミリーサポートハウスわか木	高岡市波岡61番地1	0766-23-9080	(有) ファミリーサポートハウスわか木	H16. 7. 26
富山型デイサービス ふく福	高岡市福岡町福岡新295番地	0766-64-2929	NPO法人ウエルネット	H21. 8. 6
赤れんが	高岡市放生津8番地1	0766-50-8588	ハッピーライフ (株)	H23. 7. 1
のぞみリハビリテーションアカデミー	高岡市清水町3丁目6番33号	0766-24-7350	健生 (株)	H28. 4. 1

【就労移行支援】

事業所名称	所在地	電話番号	運営主体	指定年月日
ワークスいちのせ	高岡市戸出栄町55番地8	0766-63-0100	(福) 手をつなぐ高岡	H19. 4. 1
あしつきふれあいの郷就労継続支援事業所	高岡市博労本町4番 1 号	0766-29-3335	(福) あしつき	H19. 4. 1
大町就労支援センター	高岡市大町8番20号	0766-73-6008	(医) あずさ会	H23. 4. 1
C's 4	高岡市北島375番地2 1階-2	0766-26-2722	(同) 一歩一会	H28. 9. 1
高岡就労支援センター	高岡市中川町1番14号	0766-54-0824	クーンズ(株)	H30. 3. 7

【就労継続支援A型】

事業所名称	所在地	電話番号	運営主体	指定年月日
高福レストランえいぶる	高岡市博労本町4番1号	0766-24-8913	NPO法人えいぶる	H20. 7. 1
ごはんかふえ夢苺	高岡市定塚1199番地	0766-75-2606	NPO法人えいぶる	H20. 7. 1
NPO法人はっぴーファーム	高岡市福岡町葦島584番地	0766-64-1066	NPO法人はっぴーファーム	H24. 4. 1
太陽	高岡市横田本町9番2号	0766-54-5541	(株) L I F E	H24. 7. 1
あかり	高岡市野村486番地	0766-24-0204	(株) P E R S O N' S	H24. 8. 1
ハートワーク	高岡市赤祖父61番地2	0766-50-9995	(株) ハートワーク	H24. 12. 1
就労継続支援事業所なごみ	高岡市駅南2丁目3番5号	0766-25-0753	(株) 和	H25. 10. 4
Aim	高岡市問屋町34番地	0766-50-8106	(株) with One	H26. 1. 15
京町就労支援センター	高岡市京町5番8号	0766-28-7193	(医) あずさ会	H26. 4. 1
ひまわり	高岡市東上関314番地	0766-53-5070	(株) OASIS	H27. 1. 1
スタジオWING	高岡市丸の内1番40号 高岡商工ビル810号	0766-24-8226	サンクオール (株)	H27. 11. 1
はたらくよろこび	高岡市立野3037番地	0766-54-6624	(一社) はたらくよろこび	H28. 3. 1
ほまれの家佐野	高岡市荒見崎318番地2	0766-53-5637	(株) K K	H28. 10. 1

【就労継続支援B型】

事業所名称	所在地	電話番号	運営主体	指定年月日
ワークスいちのせ	高岡市戸出栄町55番8	0766-63-0100	(福) 手をつなぐ高岡	H18. 10. 1
ワークスタかおか	高岡市立野2412番地	0766-31-4100	(福) 手をつなぐ高岡	H18. 10. 1
ワークスタから	高岡市伏木本町12番25号	0766-44-4100	(福) 手をつなぐ高岡	H18. 10. 1
ワークステんもく	高岡市立野3012番地	0766-31-4100	(福) 手をつなぐ高岡	H23. 4. 1
NPO法人憩いの家	高岡市高陵町8番49号	0766-23-5409	NPO法人憩いの家	H18. 10. 1
NPO法人工房ジョ・イン	高岡市佐野新町1666番地	0766-21-1315	NPO法人工房ジョ・イン	H18. 10. 1
あしつきふれあいの郷就労継続支援事業所	高岡市博労本町4番1号	0766-29-3335	(福) あしつき	H19. 4. 1
大町就労支援センター	高岡市大町8番20号	0766-73-6008	(医) あずさ会	H19. 7. 1
自立サポートJam	高岡市宮田町21番23号	0766-30-4881	NPO法人Jam	H22. 9. 1
作業工房えいぶる	高岡市城東1丁目9番29号	0766-28-0722	NPO法人えいぶる	H22. 4. 1
すこやか2 6	高岡市伏木古国府7番6号	0766-44-3829	NPO法人すこやか2 6	H22. 4. 1
ファクトリーかたかご	高岡市二塚657番地 1	0766-30-2025	(福) たかおか万葉福祉会	H22. 4. 1
ジョブライフ万葉	高岡市長江660番地	0766-23-0664	(福) たかおか万葉福祉会	H23. 4. 1
志貴野苑就労継続支援事業所	高岡市葦附1239番地27	0766-36-1200	(福) 高岡市身体障害者福祉会	H23. 10. 1
B-step	高岡市北島375番地2 豊和第二ビル1 階	0766-24-8226	サンクオール (株)	H29. 4. 1



【短期入所(ショートステイ)】

事業所名称	所在地	電話番号	運営主体	指定年月日
医療法人 光ヶ丘病院	高岡市西藤平蔵313番地	0766-63-5353	(医) 紫蘭会	H18. 10. 1
光ヶ丘ホーム	高岡市西藤平蔵313番地	0766-63-5353	(医) 紫蘭会	H18. 10. 1
志貴野ホーム	高岡市下麻生字天洞5340番地	0766-36-2600	(福) 高岡市身体障害者福祉会	H18. 10. 1
かたかご苑	高岡市滝新15番地	0766-36-1636	(福) たかおか万葉福祉会	H18. 10. 1
障害者支援施設新生苑さくら通り	高岡市麻生谷3796番地	0766-31-1820	(福) たかおか新生会	H24. 4. 1
小規模共生ホームひらすま 短期入所事業所	高岡市木町2番25号	0766-25-5010	NPO法人ひらすま	H18. 12. 1
つくしの家高岡	高岡市向野町4丁目31番地1	0766-24-2733	(株) つくし工房	H19. 4. 1
春日の家	高岡市戸出春日626番地	0766-63-3980	エスエイチ (株)	H23. 6. 1
小規模多機能ホームひらすまあらいべ	高岡市木町1番40号	0766-24-4021	NPO法人ひらすま	H25. 4. 1

【共同生活援助(外部サービス利用型)】

事業所名称	所在地	電話番号	運営主体	指定年月日
ライフえいらく	高岡市永楽町8番6号	0766-31-4100	(福) 手をつなぐ高岡	H18. 10. 1
青空荘	高岡市永楽町6番1号	0766-21-2488	(医) 明心会	H18. 10. 1
あじさいハウス	高岡市佐野1532番地	0766-25-1552	(医) 紫水会	H18. 10. 1

【共同生活援助(介護サービス包括型)】

事業所名称	所在地	電話番号	運営主体	指定年月日
ホーム中田西町	高岡市中田1268番地	0766-36-1636	(福) たかおか万葉福祉会	H21. 3. 16
ホーム中田東町	高岡市中田4378番地12			
ホーム羽広	高岡市羽広2丁目2番12号			
ホーム滝のぞみ	高岡市滝80番地2			
ホーム滝あゆみ	高岡市滝80番地2			
ふるさとホーム	高岡市大町7番19号	0766-28-6840	(医) あずさ会	H18. 10. 1
ライフせんごく	高岡市千石町4番12号	0766-31-4100	(福) 手をつなぐ高岡	H30. 4. 16
ライフよこた	高岡市千石町3番59号			

【施設入所支援】

事業所名称	所在地	電話番号	運営主体	指定年月日
志貴野ホーム	高岡市下麻生字天洞5340番地	0766-36-2600	(福) 高岡市身体障害者福祉会	H23. 4. 1
障害者支援施設志貴野苑	高岡市葦附1239番地27	0766-36-1200	(福) 高岡市身体障害者福祉会	H23. 10. 1
かたかご苑	高岡市滝新15番地	0766-36-1636	(福) たかおか万葉福祉会	H23. 12. 1
障害者支援施設新生苑さくら通り	高岡市麻生谷3796番地	0766-31-1820	(福) たかおか新生会	H24. 4. 1
障害者支援施設新生苑つつじ通り	高岡市麻生谷3796番地	0766-31-1820	(福) たかおか新生会	H24. 4. 1

【児童発達支援】

事業所名称	所在地	電話番号	運営主体	指定年月日
高岡市きずな子ども発達支援センター	高岡市江尻279番地	0766-21-3615	高岡市	H25. 4. 1
つくしの家といで	高岡市戸出吉住503	0766-63-3908	(株) つくし工房	H25. 4. 1
COCORO	高岡市野村1328-1	0766-24-7556	合同会社サンセール	H26. 2. 1
つくしの家高岡	高岡市向野町4丁目31-1	0766-24-2733	(株) つくし工房	H27. 11. 1
多機能型サービス らら・こぼん	高岡市木津991-4	0766-54-0463	NPO法人くるみ	H29. 4. 1
小規模共生ホームひらすま	高岡市木町2番25号	0766-25-5010	NPO法人ひらすま	H25. 4. 1
NPO法人デイケアハウス手をつなごう	高岡市本丸町13番24号	0766-21-0976	NPO法人デイケアハウス手をつなごう	H25. 4. 1
ファミリーサポートハウスわか木	高岡市波岡61番地1	0766-23-9080	(有) ファミリーサポートハウスわか木	H25. 4. 1
富山型デイサービス ふく福	高岡市福岡町福岡新295	0766-64-2929	NPO法人ウエルネット	H25. 4. 1
小規模多機能ホームひらすまあらいべ	高岡市木町1番40号	0766-24-4021	NPO法人ひらすま	H25. 4. 1
富山型デイサービス もみじ	高岡市中保1389-1	0766-31-5550	(株) マスダ	H28. 6. 1
フクシアケアセンター	高岡市明園町9番12号	0766-54-6013	(株) ケアサポートたなか	H29. 5. 1

【放課後等デイサービス】

事業所名称	所在地	電話番号	運営主体	指定年月日
つくしの家といで	高岡市戸出吉住503	0766-63-3908	(株) つくし工房	H25. 4. 1
チャイルドサポート こぼん	高岡市木津991-4	0766-54-0463	NPO法人くるみ	H26. 3. 1
そら	高岡市向野町3丁目43番26号	0766-28-7272	アスイコ合同会社	H27. 2. 1
ソラ	高岡市中川1-5-34	0766-28-7272	アスイコ合同会社	H28. 4. 1
SORA	高岡市向野町3丁目43番26号	0766-28-7272	アスイコ合同会社	H29. 10. 1
放課後等デイサービス暖路	高岡市美幸町一丁目4番55号	0766-23-2755	(株) 和	H27. 11. 1
つくしの家高岡	高岡市向野町4丁目31-1	0766-24-2733	(株) つくし工房	H27. 11. 1
COCORO	高岡市野村1328-1	0766-24-7556	合同会社サンセール	H26. 2. 1
多機能型サービス らら・こぼん	高岡市木津991-4	0766-54-0463	NPO法人くるみ	H29. 4. 1
紙飛行機	高岡市姫野651-6	0766-84-1859	(一社) ストレングス	H28. 8. 1
小規模共生ホームひらすま	高岡市木町2番25号	0766-25-5010	NPO法人ひらすま	H25. 4. 1
春日の家	高岡市戸出春日626	0766-63-3980	エスエイチ (株)	H25. 4. 1
NPO法人デイケアハウス手をつなごう	高岡市本丸町13番24号	0766-21-0976	NPO法人手をつなごう	H25. 4. 1
ファミリーサポートハウスわか木	高岡市波岡61番地1	0766-23-9080	(有) ファミリーサポートハウスわか木	H25. 4. 1
戸出おおかみの家	高岡市戸出狼108-14	0766-63-3500	エスエイチ (株)	H25. 4. 1
富山型デイサービス ふく福	高岡市福岡町福岡新295	0766-64-2929	NPO法人ウエルネット	H25. 4. 1
赤れんが	高岡市放生津8-1	0766-50-8588	ハッピーライフ (株)	H25. 4. 1
小規模多機能ホームひらすまあらいべ	高岡市木町1番40号	0766-24-4021	NPO法人ひらすま	H25. 4. 1
はなれの家	高岡市放生津8-6	0766-50-8588	ハッピーライフ (株)	H26. 5. 1
富山型デイサービス もみじ	高岡市中保1389-1	0766-31-5550	(株) マスダ	H28. 6. 1
フクシアケアセンター	高岡市明園町9番12号	0766-54-6013	(株) ケアサポートたなか	H29. 5. 1
放課後デイサービス ふくろうの家	高岡市赤祖父468	0766-54-0513	(株) オウル工務店	H29. 7. 1

【保育所等訪問支援】

施設名	所在地	電話番号	経営主体	指定年月日
高岡市きずな子ども発達支援センター	高岡市江尻279	0766-21-3615	高岡市	H24. 9. 1

【医療型児童発達支援センター】

施設名	所在地	電話番号	運営主体	指定年月日
高岡市きずな子ども発達支援センター	高岡市江尻279	0766-21-3615	高岡市	H25. 4. 1