

第 3 章 おとしよりのために

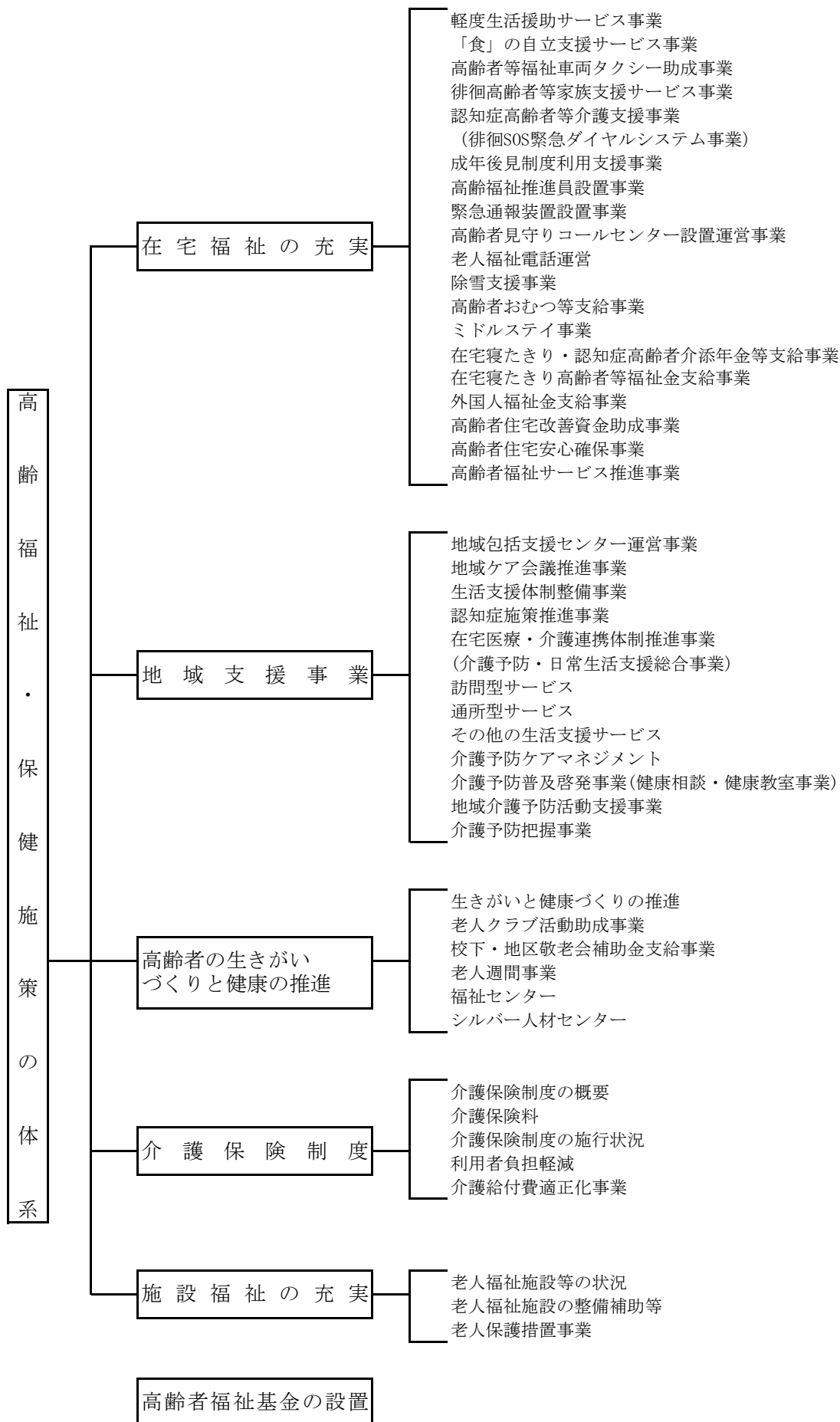

1. 高齢化の状況

65 歳以上の高齢者は年々増加し、高齢者人口の比率は県平均より 1.2% 高く、全国平均を大きく上回って 32.4% となっています。

・高齢者人口の推移

(平成 30 年 4 月 1 日現在)

| 年 | 全人口 | 65 歳以上の人口 | 高齢者人口の比率 |
|----|---------|-----------|----------|
| 21 | 178,790 | 46,793 | 26.2 |
| 22 | 177,851 | 47,618 | 26.8 |
| 23 | 176,792 | 47,595 | 26.9 |
| 24 | 175,944 | 48,892 | 27.8 |
| 25 | 177,381 | 51,066 | 28.8 |
| 26 | 176,259 | 52,793 | 30.0 |
| 27 | 175,061 | 54,114 | 30.9 |
| 28 | 174,492 | 55,116 | 31.6 |
| 29 | 173,425 | 55,700 | 32.1 |
| 30 | 172,542 | 55,981 | 32.4 |

・在宅ひとり暮らし、寝たきり高齢者

(平成 30 年 4 月 1 日現在)

| 年 | ひとり暮らし高齢者 | 高齢者人口に対する比率 | 寝たきり高齢者 | 高齢者人口に対する比率 |
|----|-----------|-------------|---------|-------------|
| 21 | 2,283 | 4.9 | 221 | 0.5 |
| 22 | 2,309 | 4.8 | 208 | 0.4 |
| 23 | 2,451 | 5.1 | 218 | 0.5 |
| 24 | 2,506 | 5.1 | 252 | 0.5 |
| 25 | 2,548 | 5.0 | 230 | 0.5 |
| 26 | 2,524 | 4.8 | 200 | 0.4 |
| 27 | 2,536 | 4.7 | 192 | 0.4 |
| 28 | 2,493 | 4.5 | 190 | 0.3 |
| 29 | 2,458 | 4.4 | 161 | 0.3 |
| 30 | 2,404 | 4.3 | 152 | 0.3 |

※H25 年以降は、外国人を含む数

※ひとり暮らし高齢者は届け出数、寝たきり高齢者は認定数

(平成 29 年 10 月 1 日現在)

| 富山県 | 千人 | 千人 | % |
|-----|-------|-----|------|
| | 1,055 | 330 | 31.2 |

資料

富山県統計調査課

「富山県の人口と世帯（推計）」

(平成 29 年 10 月 1 日現在)

| 全国 | 千人 | 千人 | % |
|----|---------|--------|------|
| | 126,706 | 35,152 | 27.7 |

資料

総務省統計局「人口推計」

別紙データ 3-2 P26

・ひとり暮らし高齢者数（※市への届け出数）

平成 30 年 4 月 1 日現在

| 年代別 男女別 | 65～70 歳 | 71～75 歳 | 76～80 歳 | 81～85 歳 | 86～90 歳 | 91～99 歳 | 100 歳～ | 計 |
|------------|---------|---------|---------|---------|---------|---------|--------|-------|
| 男 | 21 | 40 | 74 | 106 | 99 | 44 | 2 | 386 |
| 女 | 46 | 183 | 468 | 656 | 469 | 191 | 5 | 2,018 |
| 計 | 67 | 223 | 542 | 762 | 568 | 235 | 7 | 2,404 |

・在宅寝たきり高齢者数（※認定数）

平成 30 年 4 月 1 日現在

| 年代別 男女別 | 65～70 歳 | 71～75 歳 | 76～80 歳 | 81～85 歳 | 86～90 歳 | 91～99 歳 | 100 歳～ | 計 |
|------------|---------|---------|---------|---------|---------|---------|--------|-----|
| 男 | 9 | 16 | 15 | 7 | 6 | 3 | 0 | 56 |
| 女 | 9 | 7 | 9 | 13 | 23 | 31 | 4 | 96 |
| 計 | 18 | 23 | 24 | 20 | 29 | 34 | 4 | 152 |

・寝たきりの期間

平成 30 年 4 月 1 日現在

| 期 間 | 人 数 | 期 間 | 人 数 |
|-----------|-----|---------|-----|
| 1 か月～3 か月 | 17 | 2 年～3 年 | 23 |
| 3 か月～6 か月 | 21 | 3 年以上 | 50 |
| 6 か月～1 年 | 14 | | |
| 1 年～2 年 | 27 | 計 | 152 |

地区別・年齢別高齢者数

平成30年 4月 1日現在

| 地区名 | 総人口 | | | 60歳以上人口 | | | 65歳以上人口 | | | | 70歳以上人口 | | | 75歳以上人口 | | | |
|-------|--------|--------|---------|---------|--------|--------|---------|--------|--------|-------|---------|--------|--------|---------|--------|--------|-------|
| | 男 | 女 | 計 | 男 | 女 | 計 | 男 | 女 | 計 | 高齢化率 | 男 | 女 | 計 | 男 | 女 | 計 | 比率(A) |
| 平米 | 1,479 | 1,741 | 3,220 | 634 | 846 | 1,480 | 540 | 738 | 1,278 | 39.7% | 408 | 590 | 998 | 287 | 432 | 719 | 56.3% |
| 定塚 | 4,340 | 4,801 | 9,141 | 1,600 | 2,181 | 3,781 | 1,293 | 1,879 | 3,172 | 34.7% | 958 | 1,475 | 2,433 | 631 | 1,098 | 1,729 | 54.5% |
| 下関 | 4,430 | 4,567 | 8,997 | 1,121 | 1,444 | 2,565 | 891 | 1,232 | 2,123 | 23.6% | 633 | 952 | 1,585 | 396 | 690 | 1,086 | 51.2% |
| 博労 | 3,020 | 3,350 | 6,370 | 1,294 | 1,791 | 3,085 | 1,094 | 1,604 | 2,698 | 42.4% | 832 | 1,262 | 2,094 | 536 | 918 | 1,454 | 53.9% |
| 横田 | 2,689 | 2,915 | 5,604 | 988 | 1,380 | 2,368 | 850 | 1,209 | 2,059 | 36.7% | 628 | 952 | 1,580 | 415 | 690 | 1,105 | 53.7% |
| 西条 | 3,398 | 3,530 | 6,928 | 1,184 | 1,577 | 2,761 | 970 | 1,356 | 2,326 | 33.6% | 697 | 1,048 | 1,745 | 440 | 748 | 1,188 | 51.1% |
| 川原 | 1,535 | 1,659 | 3,194 | 602 | 767 | 1,369 | 498 | 684 | 1,182 | 37.0% | 374 | 544 | 918 | 237 | 399 | 636 | 53.8% |
| 成美 | 3,703 | 4,160 | 7,863 | 1,453 | 2,036 | 3,489 | 1,210 | 1,772 | 2,982 | 37.9% | 873 | 1,374 | 2,247 | 576 | 1,010 | 1,586 | 53.2% |
| 二上 | 1,215 | 1,300 | 2,515 | 462 | 612 | 1,074 | 390 | 533 | 923 | 36.7% | 269 | 410 | 679 | 167 | 298 | 465 | 50.4% |
| 能町 | 5,693 | 5,891 | 11,584 | 1,711 | 2,245 | 3,956 | 1,386 | 1,910 | 3,296 | 28.5% | 983 | 1,415 | 2,398 | 574 | 1,011 | 1,585 | 48.1% |
| 牧野 | 4,819 | 4,923 | 9,742 | 1,520 | 1,917 | 3,437 | 1,235 | 1,581 | 2,816 | 28.9% | 859 | 1,172 | 2,031 | 510 | 827 | 1,337 | 47.5% |
| 野村 | 8,651 | 9,185 | 17,836 | 2,447 | 3,145 | 5,592 | 1,995 | 2,624 | 4,619 | 25.9% | 1,385 | 1,901 | 3,286 | 810 | 1,286 | 2,096 | 45.4% |
| 二塚 | 1,733 | 1,863 | 3,596 | 648 | 802 | 1,450 | 524 | 666 | 1,190 | 33.1% | 389 | 500 | 889 | 224 | 364 | 588 | 49.4% |
| 佐野 | 2,539 | 2,835 | 5,374 | 986 | 1,275 | 2,261 | 822 | 1,081 | 1,903 | 35.4% | 600 | 830 | 1,430 | 386 | 566 | 952 | 50.0% |
| 福田 | 1,294 | 1,322 | 2,616 | 412 | 529 | 941 | 337 | 448 | 785 | 30.0% | 246 | 344 | 590 | 153 | 243 | 396 | 50.4% |
| 小勢 | 461 | 471 | 932 | 183 | 218 | 401 | 152 | 182 | 334 | 35.8% | 105 | 134 | 239 | 66 | 97 | 163 | 48.8% |
| 立野 | 1,550 | 1,689 | 3,239 | 533 | 668 | 1,201 | 449 | 573 | 1,022 | 31.6% | 330 | 445 | 775 | 202 | 291 | 493 | 48.2% |
| 東五位 | 2,409 | 2,540 | 4,949 | 727 | 948 | 1,675 | 602 | 822 | 1,424 | 28.8% | 420 | 627 | 1,047 | 267 | 409 | 676 | 47.5% |
| 石堤 | 581 | 586 | 1,167 | 262 | 313 | 575 | 208 | 264 | 472 | 40.4% | 156 | 205 | 361 | 98 | 155 | 253 | 53.6% |
| 国吉 | 1,650 | 1,736 | 3,386 | 665 | 815 | 1,480 | 531 | 669 | 1,200 | 35.4% | 374 | 515 | 889 | 238 | 359 | 597 | 49.8% |
| 守山 | 1,199 | 1,337 | 2,536 | 482 | 639 | 1,121 | 420 | 564 | 984 | 38.8% | 315 | 441 | 756 | 194 | 295 | 489 | 49.7% |
| 伏木 | 5,143 | 5,663 | 10,806 | 2,113 | 2,852 | 4,965 | 1,796 | 2,528 | 4,324 | 40.0% | 1,320 | 1,984 | 3,304 | 870 | 1,486 | 2,356 | 54.5% |
| 太田 | 1,162 | 1,303 | 2,465 | 520 | 670 | 1,190 | 426 | 564 | 990 | 40.2% | 288 | 434 | 722 | 178 | 316 | 494 | 49.9% |
| 戸出 | 6,726 | 6,819 | 13,545 | 2,204 | 2,826 | 5,030 | 1,833 | 2,398 | 4,231 | 31.2% | 1,249 | 1,796 | 3,045 | 777 | 1,264 | 2,041 | 48.2% |
| 中田 | 2,924 | 3,153 | 6,077 | 1,060 | 1,338 | 2,398 | 848 | 1,120 | 1,968 | 32.4% | 567 | 848 | 1,415 | 346 | 602 | 948 | 48.2% |
| 木津 | 2,893 | 3,125 | 6,018 | 838 | 1,088 | 1,926 | 659 | 909 | 1,568 | 26.1% | 444 | 682 | 1,126 | 279 | 470 | 749 | 47.8% |
| 福岡 | 6,287 | 6,555 | 12,842 | 2,210 | 2,733 | 4,943 | 1,766 | 2,283 | 4,049 | 31.5% | 1,227 | 1,711 | 2,938 | 780 | 1,249 | 2,029 | 50.1% |
| 高岡市 計 | 83,523 | 89,019 | 172,542 | 28,859 | 37,655 | 66,514 | 23,725 | 32,193 | 55,918 | 32.4% | 16,929 | 24,591 | 41,520 | 10,637 | 17,573 | 28,210 | 50.4% |

※比率(A)は、65歳以上(前期・後期高齢者)人口に対する75歳以上(後期高齢者)人口比

【住民基本台帳を基に高齢介護課にて作成】

2. 在宅福祉の充実

| | |
|--|---|
| <p>軽度生活援助サービス事業（高岡市軽度生活援助サービス事業実施要綱）</p> | <p>日常生活に援助が必要な在宅高齢者に軽作業サービス（草むしり・屋根雪以外の除雪）を行います。</p> <p>○対象者 65歳以上のひとり暮らし及び高齢者のみの市民税非課税世帯で、介護予防・生活支援サービス事業対象者、要支援・要介護認定者</p> <p>○利用料 草むしり 200円／2時間未満 屋根雪以外の除雪 400円／2時間未満 (※生活保護世帯は無料)</p> <p>○実施施設 シルバー人材センター</p> <p>○利用者 177人（H29年度）</p> |
| <p>「食」の自立支援サービス事業（高岡市「食」の自立支援サービス事業実施要綱）</p> | <p>65歳以上のひとり暮らし高齢者や高齢者のみの世帯で、栄養改善が必要な要介護認定者に、昼食または夕食を配食します。</p> <p>○弁当代 普通食・高齢者食 400円／食 塩分カロリー調整食 500円／食</p> <p>○実施事業者 ハローランチ、エムテールランチ、宅配クック 123</p> <p>○利用者 延べ1,777人（平成29年度）</p> |
| <p>高齢者等福祉車両タクシー助成事業（高岡市高齢者等福祉車両タクシー助成事業実施要綱）</p> | <p>在宅で常時車いすを利用している方や寝たきり状態の方が、福祉施設や医療機関等への送迎に福祉車両タクシー（スロープ又はリフト付車両及びストレッチャー装着ワゴン車）を利用する場合に、利用料金の一部を助成します。</p> <p>○対象者 要介護1以上の高齢者等で歩行ができず、在宅で日常的に車いすを利用し、介助がなければ車いすに乗ることができない方や寝たきり状態の方 ※自動車税、軽自動車税の減免を受けている方は除きます。 ※障害者タクシーの助成を受けている方は、両方併せての支給はできません。</p> <p>○助成額 年額24,000円(利用券1枚500円を1か月当たり4枚交付)</p> <p>○実施事業者 ケアタクシーあつかり、高岡交通、つばさ21、ライフサポートさくら13、オーロラ介護タクシー、介護タクシーポラリス、ケアタクシーあかしや、介護福祉タクシーウェルハート、小杉タクシー</p> <p>○利用者 227人（平成29年度）</p> |

| | |
|--|--|
| 徘徊高齢者等家族支援サービス事業（高岡市徘徊高齢者等家族支援サービス事業実施要綱） | <p>認知症による徘徊が見られる高齢者等を在宅で介護する家族に対し、発信機能を持つ位置情報端末機器を貸与します。</p> <p>○利用料 位置情報提供料 電話 216 円／回 インターネット 108 円／回 （インターネットは 2 回／月まで無料） 現場急行料金 10,800 円／回</p> <p>○実施事業所 セコム北陸㈱</p> <p>○利用者 34 人（平成 29 年度）</p> |
| 徘徊 SOS 緊急ダイヤルシステム事業（高岡市徘徊 SOS 緊急ダイヤルシステム事業実施要綱） | <p>徘徊行動のある認知症高齢者等が行方不明になった場合に、徘徊 SOS 緊急ダイヤルシステムを利用し、当該高齢者等の発見・保護に繋げるサービスを提供することにより、当該高齢者等を介護する家族等の心身の負担の軽減を図ることを目的としています。</p> <p>○対象者 徘徊高齢者等を在宅で介護する家族等または当該家族等と同等の状況にあると市長が特に認める者</p> <p>○利用登録者数 146 人（平成 30 年 4 月 1 日現在）</p> <p>○サービス利用件数 8 件 [H29 年度]</p> |
| 成年後見制度利用支援事業（高岡市成年後見制度における市長の審判請求手続等に関する要綱及び高岡市成年後見制度利用支援事業助成要綱） | <p>介護保険サービス等を利用しようとする場合等（財産管理や契約などが不利にならないよう本人の権利や財産を守ることを目的とする成年後見制度の利用に当たって）、身寄りがいないなどの理由で成年後見制度の申し立てができない認知症高齢者等に対して、市長が特に必要と認めるときに、家庭裁判所に対して後見等の開始の申し立てを行います。</p> <p>また、助成を受けなければ制度の利用が困難であると市長が認める場合に成年後見人等の報酬を助成します。</p> <p>○市長申立対象者 認知症高齢者、知的障害者、精神障害者で、経済的に恵まれず二親等以内の親族がいない方</p> <p>○市長申立件数 7 件（平成 29 年度）</p> <p>○報酬助成対象者 助成を受けなければ成年後見制度の利用が困難であると市長が認める方</p> <p>○報酬助成件数 10 件（平成 29 年度）</p> |
| 高齢福祉推進員設置事業（高岡市高齢福祉推進員設置事業実施要綱） | <p>ひとり暮らし高齢者等を訪問し、安否の確認や相談相手になってもらう高齢福祉推進員を設置しています。</p> <p>○業務内容</p> <ul style="list-style-type: none"> ・ひとり暮らし高齢者等の安否の確認等 ・ひとり暮らし高齢者等のニーズの把握及び民生委員への情報提供 ・福祉サービスの利用についての啓発 <p>○高齢福祉推進員 2,165 人（平成 30 年 4 月 1 日現在）</p> |

| | | | | | | | |
|--|--|-------------------|----------|-------------------|-----|-------|-------|
| 緊急通報装置設置事業及び高齢者見守りコールセンター設置運営事業（高岡市緊急通報装置設置事業実施要綱及び高岡市高齢者見守りコールセンター設置運営事業実施要綱） | <p>ひとり暮らし高齢者等の急病や災害等の緊急時に迅速かつ適切な対応を図るため、緊急通報装置を貸与し、サービスを提供します。また、希望者にはオプション装置として人感安否センサー及び火災警報器を設置します。</p> <p>○対象者 65 歳以上のひとり暮らし又は寝たきり高齢者</p> <p>○利用料 （月額）</p> <table><tr><td>生活保護世帯</td><td>標準装置設置世帯</td><td>標準装置及びオプション装置設置世帯</td></tr><tr><td>0 円</td><td>200 円</td><td>300 円</td></tr></table> <p>○設置台数 540 台（平成 30 年 4 月 1 日）</p> | 生活保護世帯 | 標準装置設置世帯 | 標準装置及びオプション装置設置世帯 | 0 円 | 200 円 | 300 円 |
| 生活保護世帯 | 標準装置設置世帯 | 標準装置及びオプション装置設置世帯 | | | | | |
| 0 円 | 200 円 | 300 円 | | | | | |
| 老人福祉電話運営（高岡市老人福祉電話設置要綱） | <p>65 歳以上のひとり暮らし高齢者や高齢者のみの世帯で所得税非課税世帯の方に対し、日常生活の利便を図るため、電話機を貸与します。</p> <p>○貸与台数 30 台（平成 30 年 4 月 1 日現在）</p> <p>○基本料金と設置費は、市が負担します。（通話料は本人負担）</p> | | | | | | |
| 除雪支援事業（高岡市一人暮らし高齢者等除雪支援事業実施要綱） | <p>自力で除雪が困難なひとり暮らし高齢者などに対し、屋根の雪下ろしに要する経費の一部を助成します。</p> <p>○対象者 65 歳以上のひとり暮らし高齢者世帯、65 歳以上の高齢者のみの世帯、65 歳以上の高齢者と小学生以下の子供で構成される世帯、65 歳以上の高齢者と障害者の世帯、ひとり暮らしの障害者世帯及び障害者のみ世帯で、市民税非課税世帯の方</p> <p>○対象作業 屋根の雪下ろし（1 冬期間 2 回以内）</p> <p>○助成額 1 回当たり 10,960 円</p> <p>○助成件数 38 件（平成 29 年度）</p> | | | | | | |
| 高齢者おむつ等支給事業（高岡市在宅高齢者おむつ等支給事業実施要綱） | <p>65 歳以上の在宅の高齢者で、常時おむつを必要とする市民税非課税世帯の方に、おむつ等引換券を支給します。</p> <p>○サービス内容 要介護 1～3 の方 4,000 円券／月 （利用料 400 円／月）</p> <p> </p> | | | | | | |

| | |
|---|---|
| <p>ミドルステイ事業 (高岡市高齢者ミドルステイ事業実施要綱)</p> | <p>寝たきり高齢者や認知症高齢者などを介護している家庭において、介護している人が中期の療養が必要な場合、中期にわたり出張する場合等ショートステイの期間では対応できないときに、3 か月を限度として特別養護老人ホーム等に入所してもらい、介護を行います。</p> <p>○利用者負担額 要支援・要介護認定者 2,250 円／日 ひとり暮らし高齢者 1,730 円／日 (※生活保護世帯は無料)</p> <p>○実施施設 長生寮、志貴野長生寮、鳳鳴苑、雨晴苑、香野苑、だいが苑、射水万葉苑、七美ことぶき苑、二上万葉苑、ふしき苑、こぶし園、アルテン赤丸、藤園苑、すずらん、ケアホームみどり、くすみショートケア、のむら藤園苑、はるかぜ、あさひ苑、光が丘ホーム、雅ーみやびー、和の郷高岡</p> <p>○利用者数 158 人 (平成 29 年度) ○利用日数 延べ 1,093 日 (平成 29 年度)</p> |
| <p>寝具乾燥消毒サービス事業 (高岡市寝具丸洗い消毒乾燥事業実施要綱)</p> | <p>寝たきり・ひとり暮らし高齢者等の健康維持を図るため、寝具の丸洗い消毒乾燥サービスを行います。</p> <p>○対象品目 敷布団、掛布団、毛布 ○利用者負担 経費の 1 割相当額に 100 円を加えた額 ○利用者数 420 人 (平成 29 年度)</p> <p>※平成 29 年度で事業終了</p> |
| <p>在宅寝たきり・認知症高齢者介添年金等支給事業 (高岡市重度心身障害者等介添年金条例) (高岡市在宅認知症高齢者介添手当支給要綱)</p> | <p>65 歳以上の寝たきり高齢者及び認知症高齢者の介護を支援するため、介添年金等を支給します。</p> <p>○寝たきり高齢者介添年金</p> <ul style="list-style-type: none"> ・対象者 要介護 4 以上で寝たきり老人として市の認定を受けた方を在宅で介護している方 ・支給額 年 30,000 円 ・受給者 236 人 (平成 29 年度) <p>○認知症高齢者介添手当</p> <ul style="list-style-type: none"> ・対象者 要介護 3 以上で認知症高齢者として市の認定を受けた方を在宅で介護している方 ・支給額 年 30,000 円 ・受給者 329 人 (平成 29 年度) |
| <p>在宅寝たきり高齢者等福祉金支給事業 (高岡市在宅寝たきり高齢者等福祉金支給要綱)</p> | <p>65 歳以上の在宅の寝たきり高齢者及び認知症高齢者に対し、福祉金を支給します。</p> <p>○支給対象者 要介護 4 以上で寝たきり老人又は認知症高齢者として市の認定を受けている方 (前年分所得が老齢福祉年金の所得制限の範囲内にある世帯に限る。)</p> <p>○支給額 年 60,000 円 ○受給者 177 人 (平成 29 年度)</p> |

| | |
|--|--|
| 外国人福祉金支給事業（高岡市外国人福祉金支給要綱） | <p>市内に1年以上居住している外国人高齢者等で、制度上の理由により国民年金に加入できなかった方に福祉金を支給します。（公的年金・生活保護受給者、所得が基準以上の人を除きます。）</p> <p>○外国人高齢者福祉金</p> <ul style="list-style-type: none"> ・対象者 大正15年4月1日以前に生まれ、昭和57年1月1日前から外国人住民として住民票に記載されている方 ・支給額 月 10,000円 <p>○外国人障害者福祉金</p> <ul style="list-style-type: none"> ・対象者 昭和37年1月1日以前に生まれ、昭和57年1月1日前から外国人住民として、住民票に記載され、身体障害者手帳(1・2級)若しくは療育手帳Aの認定を受けている方 ・支給額 月 20,000円 <p>○受給者 0人（平成29年度）</p> |
| 高齢者住宅改善資金助成事業（高岡市高齢者住宅改善資金助成事業実施要綱） | <p>65歳以上の高齢者の居住環境を改善（手すりの設置及び段差解消等）するために必要な経費の一部を助成しています。（※所得税非課税世帯に限ります。）</p> <p>○対象者、助成額</p> <ul style="list-style-type: none"> ①要支援、要介護認定者 対象経費の2/3で60万円以内 ②介護予防・生活支援サービス事業対象者 対象経費の2/3で30万円以内 ③①、②以外の方 対象経費の2/3で30万円以内 <p>※手すりの設置及び段差解消に限る</p> <p>○助成件数 13件（平成29年度）</p> |
| 高齢者住宅安心確保事業（高岡市シルバーハウジング生活援助員派遣事業実施要綱） | <p>シルバーハウジングに居住する高齢者に対し、デイサービス事業を実施する老人福祉施設から生活援助員を派遣して、生活指導・相談、安否の確認等のサービスを提供することにより、その在宅生活を支援します。</p> <p>○対象者 立野市営住宅シルバーハウジングの入居者</p> <p>○負担金 0～4,900円（前年の所得税の課税状況による）</p> <p>○入居者数 20世帯（平成29年度）</p> |
| 高齢者福祉サービス推進事業 | <p>高齢者の福祉に関するサービス啓蒙パンフレット等を作成し、在宅福祉サービスの普及、利用促進に努めます。</p> |

3. 地域支援事業

(1) 包括的支援事業

| 区 分 | 内 容 |
|---|---|
| 地域包括支援センター 運営事業 (高岡市地域包括支援 センター運営事業実施 要綱) | <p>地域住民の保健医療の向上及び福祉の増進を包括的に支援することを目的に、包括的支援事業を一括して実施する中核機関として日常生活圏域毎に市内 11 か所設置されています。</p> <p>高岡市においては、この地域包括支援センターを公正・中立かつ効率的に実施できる法人等に委託しており、地域包括ケア体制の構築に向けて、これらの支援センターと連携して事業の推進に努めています。</p> <p>また、支援センターには、保健師又は看護師・社会福祉士・主任ケアマネジャー及び認知症地域支援推進員・生活支援コーディネーターを配置し、それぞれの専門性を発揮しながら、常に相互に情報を共有し協議することにより、地域包括ケアの提供に取り組んでいます。認知症施策推進事業、在宅医療・介護連携推進事業を更に推進し、地域ケア会議の開催の充実により高齢者が住み慣れた地域で暮らせるよう支援をしています。</p> <p>地域包括支援センターが、適切、公正かつ中立的な運営を確保しているかどうかを評価する場として、地域包括支援センター運営協議会を設置しています。</p> |
| ●総合相談支援事業 | <p>地域の高齢者が住み慣れた地域で安心して生活できるよう、どのような支援が必要かを把握し、地域における適切な保健・医療・福祉サービスや制度の利用に繋げる等の支援を行っています。</p> <p>○相談件数 26,320 件 実態把握件数 2,734 件【H29 年度】</p> <p>高齢者が安心して生活できるよう、専門的な視点からの支援を行っています。主に、成年後見制度の活用促進、高齢者虐待の対応、困難事例の対応、消費者被害の防止等の制度活用により高齢者の権利を擁護しています。</p> |
| ●権利擁護事業 | <p>○権利擁護相談件数 1,058 件【H29 年度】</p> <p>地域において、介護支援専門員や主治医等の多職種が協働し、相互に連携を図ることにより個々の高齢者の状況や変化に応じた包括的・継続的ケアマネジメントを実現するため、『地域ケア会議』『高岡版事例検討会』等の開催を通じ、地域における連携・協働の体制づくりや個々の介護支援専門員に対する支援を行っています。</p> |
| ●包括的・継続的ケア マネジメント支援事業 | <p>○包括的・継続的ケアマネジメント件数 3,460 件【H29 年度】</p> <p>○ 利用料 無料</p> <p>○ 実施施設 市内 11 か所の地域包括支援センター</p> <ol style="list-style-type: none"> 1 伏木・太田地域包括支援センター 2 守山・二上・能町地域包括支援センター 3 牧野地域包括支援センター 4 横田・西条・成美地域包括支援センター 5 野村地域包括支援センター 6 高陵・下関地域包括支援センター 7 博労・川原地域包括支援センター 8 木津・福田・佐野・二塚地域包括支援センター 9 国吉・五位地域包括支援センター 10 戸出・中田地域包括支援センター 11 福岡地域包括支援センター |

| | |
|---|---|
| 地域ケア会議推進事業 | <p>高齢者等が、住み慣れた地域で安心して生活を送ることができるよう、保健・医療・福祉・介護の専門機関や地域住民組織及びボランティア団体等、地域の様々な社会資源による有機的な連携支援体制の構築を目的に、地域包括支援センターが、多職種の関係者や地域住民との協働のもと『地域ケア会議』を開催しています。この開催を通じ、高齢者個人に対する支援の充実とそれを支える地域づくりを推進しています。また、地域ケア会議において把握された地域課題に対しては、市が開催している『地域ケア推進会議』において共有し、有効な支援方法や取り組みを普遍化するための検討を行っています。</p> <p>○個別課題会議 109回【H29年度】 ○地域課題会議 68回【H29年度】 ○地域ケア推進会議 3回【H29年度】</p> |
| 生活支援体制整備事業 | <p>市内 11 圏域の地域包括支援センターに生活支援コーディネーターを配置し、地域課題や資源を洗い出し、地域の実情に応じた住民主体のサービスの開発等を検討する「支え合う地域づくり会議」（協議体）を開催し、生活支援体制づくりを推進しています。</p> <p>○支え合う地域づくり会議 45回【H29年度】</p> |
| <p>認知症施策推進事業</p> <p>●認知症地域支援推進員の配置</p> <p>●認知症初期集中支援推進事業</p> <p>●認知症高齢者等支援事業（オレンジ倶楽部）</p> | <p>認知症地域支援推進員が中心となり、認知症高齢者や家族等の相談に応じ、関係機関との連携を図りながら専門的な視点からの支援を行っています。</p> <p>○認知症相談件数 3,417 件【H29年度】</p> <p>認知症初期集中支援推進事業では、認知症になっても本人の意思が尊重され、地域で暮らし続けられるよう、認知症の人やその家族に早期に関わる「認知症初期集中支援チーム」を配置し、早期診断・早期対応に向けた支援を行っています。</p> <p>○初期集中支援相談事例 24 件【H29年度】</p> <p>オレンジ倶楽部では、医師等の専門的な視点で認知症の人やその家族への相談・支援体制を充実させるとともに、認知症の正しい知識の普及・啓発を行っています。</p> <p>○実施事業者 介護サービスを行っている医療法人等 6 事業所 実施回数 23 回 参加人数 554 人【H29年度】</p> <p>認知症に関する正しい知識を持ち、地域や職場において認知症高齢者やその家族を支援する「認知症サポーター」を養成しています。</p> <p>認知症サポーター養成講座 実施回数 40 回 受講者数 (延) 1,318 人</p> |
| 在宅医療・介護連携体制推進事業 | <p>高岡市医師会と連携し、医療ニーズと介護ニーズを併せ持つ高齢者が地域で安心して生活できるよう、多職種の連携を進めながら、医療と介護の連携強化に向けた取り組みを実施しています。</p> <p>○認知症・地域ケア相談医との連携体制推進 連携回数 295 回 参加医師 延 313 人【H29年度】</p> |

(2) 介護予防・日常生活支援総合事業（介護予防・生活支援サービス事業）

| 訪問型サービス （地域支援事業実施要綱） | <p>要支援認定者、総合事業対象者に対し、主に生活援助を目的とした、緩和した基準による訪問型サービス A を実施しています。身体介護が必要な方に対しては、従前の介護予防訪問介護に相当するサービスを実施しています。</p> <p>また、認知症や閉じこもり、うつ等の心身の状況により、通所形態による事業参加が困難な人には、保健師等が家庭を訪問し、必要な相談や指導等を行う訪問型サービス C を実施しています。</p> <p>○実施回数（平成 29 年度）</p> <table><tr><th>サービス</th><th>実施回数</th><th>利用人数 (延人数)</th></tr><tr><td>訪問型サービス A</td><td></td><td>1,712 人</td></tr><tr><td>訪問介護現行相当サービス</td><td></td><td>70 人</td></tr><tr><td>訪問型サービス C</td><td>0 回</td><td>0 人</td></tr></table> | サービス | 実施回数 | 利用人数 (延人数) | 訪問型サービス A | | 1,712 人 | 訪問介護現行相当サービス | | 70 人 | 訪問型サービス C | 0 回 | 0 人 | | | |
|-------------------------|--|---------------|------|---------------|-----------|--|---------|--------------|--|------|---------------------|-------|---------|---------------------|-------|---------|
| サービス | 実施回数 | 利用人数 (延人数) | | | | | | | | | | | | | | |
| 訪問型サービス A | | 1,712 人 | | | | | | | | | | | | | | |
| 訪問介護現行相当サービス | | 70 人 | | | | | | | | | | | | | | |
| 訪問型サービス C | 0 回 | 0 人 | | | | | | | | | | | | | | |
| 通所型サービス （地域支援事業実施要綱） | <p>要支援認定者、総合事業対象者に対し、主に閉じこもり予防や運動器の機能向上を目的とした、緩和した基準による通所型サービス A を実施しています。専門的サービスが特に必要な方に対しては、従前の介護予防通所介護に相当するサービスを実施しています。</p> <p>また、運動器の機能向上、生活機能の改善を目的とした通所型サービス C を市内の通所介護事業所等で実施しています。</p> <p>○実施回数（平成 29 年度）</p> <table><tr><th>サービス</th><th>実施回数</th><th>利用人数 (延人数)</th></tr><tr><td>通所型サービス A</td><td></td><td>4,875 人</td></tr><tr><td>通所介護現行相当サービス</td><td></td><td>63 人</td></tr><tr><td>通所型サービス C（すこやか運動教室）</td><td>527 回</td><td>4,714 人</td></tr><tr><td>通所型サービス C（足腰げんき倶楽部）</td><td>176 回</td><td>1,586 人</td></tr></table> | サービス | 実施回数 | 利用人数 (延人数) | 通所型サービス A | | 4,875 人 | 通所介護現行相当サービス | | 63 人 | 通所型サービス C（すこやか運動教室） | 527 回 | 4,714 人 | 通所型サービス C（足腰げんき倶楽部） | 176 回 | 1,586 人 |
| サービス | 実施回数 | 利用人数 (延人数) | | | | | | | | | | | | | | |
| 通所型サービス A | | 4,875 人 | | | | | | | | | | | | | | |
| 通所介護現行相当サービス | | 63 人 | | | | | | | | | | | | | | |
| 通所型サービス C（すこやか運動教室） | 527 回 | 4,714 人 | | | | | | | | | | | | | | |
| 通所型サービス C（足腰げんき倶楽部） | 176 回 | 1,586 人 | | | | | | | | | | | | | | |
| その他の生活支援サービス | <p>65 歳以上のひとり暮らし高齢者や高齢者のみの世帯で、栄養改善が必要な介護予防・生活支援サービス事業対象者及び要支援認定者に、昼食または夕食を配食します。</p> <p>○弁当代 普通食・高齢者食 400 円/食 塩分カロリー調整食 500 円/食</p> <p>○実施事業者 ハローランチ、エムテールランチ、宅配クック 123</p> <p>○利用者数 延べ 933 人（平成 29 年度）</p> | | | | | | | | | | | | | | | |
| 介護予防ケアマネジメント | <p>高齢者の自立支援を目的として、その心身の状況、置かれている環境その他の状況に応じて、個々の状況にあった適切なサービスが包括的かつ効率的に提供されるよう必要な援助を行っています。</p> <p>○介護予防ケアマネジメント件数（平成 29 年度）</p> <ul style="list-style-type: none">・ケアマネジメント A(介護予防支援と同様) 4,719 件・ケアマネジメント B(サービス担当者会議やモニタリングを省略) 685 件・ケアマネジメント C(サービス利用開始時のみ行う) 53 件 | | | | | | | | | | | | | | | |

(3) 介護予防・日常生活支援総合事業（一般介護予防事業）

| 区 分 | 内 容 |
|-----------------------------|--|
| 健康相談・健康教室事業 (地域支援事業実施要綱) | <p>高齢者ができる限り要介護状態等になることなく、健康で生き生きとした生活を送ることができるよう、地域の身近な場所で健康相談を実施しています。また、地域等から依頼により健康づくり教室を開催しています。</p> <p>○主な事業内容 (H29 年度)</p> <ul style="list-style-type: none"> ・健康相談（老人福祉センター等で月 1 ～ 2 回開催） 7 会場 138 回 (延) 1,537 人 ・健康づくり教室 出前講座等（健康づくり全般） 実施回数 22 回 参加人数 (延) 863 人 |
| 介護予防普及啓発事業 (地域支援事業実施要綱) | <p>地域の高齢者を対象に、身近な場所で気軽に集まる機会をつくり、参加者自らが活動に参加し、介護予防に向けた取り組みが実践できるよう支援しています。</p> <p>主に、運動器の機能向上や栄養改善、口腔機能の向上、閉じこもり予防、認知症予防、うつ予防などをテーマに、各地域で講座を開催しています。</p> <p>○主な事業内容 (H29 年度)</p> <ul style="list-style-type: none"> ・元気はつらつ倶楽部 実施回数 149 回 参加人数 (延) 2,876 人 ・高岡いきいき倶楽部（認知症予防） 実施回数 110 回 参加人数 (延) 1,332 人 ・生きがい湯ったり事業 実施回数 35 回 参加人数 (延) 397 人 |
| 地域介護予防活動支援事業（地域支援事業実施要綱） | <p>地域住民が、いつまでも健やかで自立して生活できるよう地域の高齢者が主体的に集まり、人と人との繋がりを通じて自主活動を継続できるよう支援を実施します。また、地域において、介護予防に資する自発的な活動が実施され、地域の高齢者が自ら活動に参加できるよう、ボランティア等の人材を育成するための研修会の開催及び、介護予防の地域活動を実施しています。</p> <p>○主な事業内容 (H29 年度)</p> <ul style="list-style-type: none"> ・筋力アップ教室 実施回数 521 回 参加人数 (延) 11,474 人 ・元気わくわくクラブ活動支援事業 実施回数 80 回 参加人数 (延) 2,637 人 ・高齢者食生活改善事業 実施回数 286 回 参加人数 (延) 4,645 人 |

| | |
|--------------------------|--|
| | <ul style="list-style-type: none"> ・高齢者運動器の機能向上地区活動 実施回数 11 回 参加人数 (延)178 人 ・介護予防活動実践者研修会の開催 実施回数 4 回 参加人数 (延)246 人 ・地域づくりによる介護予防推進支援事業 実施回数 1,296 回 参加人数 (延)16,825 人 ・高齢者交流プラザ 実施回数 46 回 参加人数 (延)529 人 ・介護予防手帳配布数 1,500 冊 |
| 介護予防把握事業 (地域支援事業実施要綱) | <p>要介護状態等となるおそれの高い状態にある高齢者の把握を基本チェックリスト等の実施により行っています。</p> <p>対象者把握にあつては、地域包括支援センター等と連携を図りながら、地域の様々な活動を通じて把握するよう努めています。</p> <p>また、要介護状態等となることを予防するため、訪問活動等を通じて健康の保持増進を図るとともに、適切な介護予防事業等への参加をすすめています。</p> <p>○実施方法 (H29 年度)</p> <ul style="list-style-type: none"> ・基本チェックリスト実施者数 2,498 人 ・該当者数 (総合事業の対象者数) 1,601 人 ・訪問実施者数 (延) 3,723 人 |

4. 高齢者の健康と生きがいづくりの推進

明るく活力のあふれた長寿社会をつくり、高齢者の方が生きがいを持ち、幸せで快適な生活をすごすことができるよう次の各事業を行っています。

| 生きがいと健康づくりの推進 ・ 高齢者教養講座開催事業 ・ 介護予防シニアスポーツ等推進事業 ・ 健康づくり推進事業 | 各種の生きがいと社会参加事業を助成・支援し、高齢者の生きがいと健康づくりを図っています。 ○主な事業内容 ・ 友愛訪問活動の推進 ・ 高齢者教養講座開催 ・ 交通安全教室開催 ・ 高齢者体育祭、シニアスポーツ大会の開催 ・ 高齢者健康教室の開催 | | | | | | | | | | | | | | | | | | | | | | | | |
|---|---|--------|--------|-------|-----|----|-----|--------|------|----|-----|--------|------|----|-----|--------|------|----|-----|--------|------|----|-----|--------|------|
| 老人クラブ活動助成事業（高岡市老人クラブ補助金交付要綱） | 高齢者自身の豊かな知識と経験を生かしながら、多様な社会活動を行い、明るい長寿社会づくりに貢献している老人クラブの活動について、市老人クラブ連合会及び単位老人クラブに対し助成をしています。 ○主な活動内容 ・ 老人クラブ大会 ・ 他世代交流事業 ・ スポーツ大会 ・ 80 歳からのゲートボール大会 ・ 機関紙の発行 ○活動助成 老人クラブ連合会 22,804 千円／年 （平成 29 年度） 単位老人クラブ 会員数により 21,600 円～96,000 円／年 ○老人クラブの推移 <table><tr><th>年 度</th><th>老人クラブ数</th><th>クラブ員数</th><th>加入率</th></tr><tr><td>25</td><td>408</td><td>26,623</td><td>40.3</td></tr><tr><td>26</td><td>401</td><td>26,210</td><td>39.5</td></tr><tr><td>27</td><td>393</td><td>25,727</td><td>38.6</td></tr><tr><td>28</td><td>382</td><td>25,264</td><td>37.8</td></tr><tr><td>29</td><td>378</td><td>24,907</td><td>37.4</td></tr></table> ※ 加入率＝クラブ員数／60 歳以上人口 ※ 平成 30 年 4 月 1 日現在 60 歳以上人口 66,514 人 | 年 度 | 老人クラブ数 | クラブ員数 | 加入率 | 25 | 408 | 26,623 | 40.3 | 26 | 401 | 26,210 | 39.5 | 27 | 393 | 25,727 | 38.6 | 28 | 382 | 25,264 | 37.8 | 29 | 378 | 24,907 | 37.4 |
| 年 度 | 老人クラブ数 | クラブ員数 | 加入率 | | | | | | | | | | | | | | | | | | | | | | |
| 25 | 408 | 26,623 | 40.3 | | | | | | | | | | | | | | | | | | | | | | |
| 26 | 401 | 26,210 | 39.5 | | | | | | | | | | | | | | | | | | | | | | |
| 27 | 393 | 25,727 | 38.6 | | | | | | | | | | | | | | | | | | | | | | |
| 28 | 382 | 25,264 | 37.8 | | | | | | | | | | | | | | | | | | | | | | |
| 29 | 378 | 24,907 | 37.4 | | | | | | | | | | | | | | | | | | | | | | |
| 校下・地区敬老会補助金支給事業（高岡市敬老会事業補助金交付要綱） | 老人週間を中心に各地区で開催される敬老会に対して助成しています。 ○助成地区 30 地区 （平成 29 年度） ○補助額 8,235 千円 （ ” ） | | | | | | | | | | | | | | | | | | | | | | | | |

| | |
|--------------------------------------|---|
| 老人週間事業 | <p>高齢者の方々を敬愛し、長寿を祝います。</p> <p>○満 100 歳祝い 68 人（平成 29 年度）</p> <p>※長寿の祝い（満 88 歳）は平成 29 年度で終了しました。</p> |
| 福祉センター | <p>健康の増進、教養の向上、レクリエーションのための便宜の提供などを図るため、市内の各方面に老人福祉センターなどの施設を設置しています。</p> <p>○設置施設</p> <ul style="list-style-type: none"> ・ふれあい福祉センター 1 か所 ・老人福祉センター 4 か所 ・社会福祉センター 2 か所 <p>（利用状況等については、「施設の状況」の項を参照）</p> |
| シルバー人材センター（高年齢者等の雇用の安定等に関する法律第 41 条） | <p>シルバー人材センターは、定年退職などの高年齢者（60 歳以上）の希望に応じた、臨時的かつ短期的な就業の機会を確保し、高年齢者の長年の経験と能力を生かすとともに、社会参加の推進を図ることにより、高年齢者の福祉の増進と、活力ある地域社会づくりを目的とする公益法人です。</p> <p>＜公益社団法人高岡市シルバー人材センター＞・・・昭和 57 年 10 月設立</p> <p>○会員数（平成 30 年 3 月末）1,025 人（男 600 人 女 425 人）</p> <p>○事業実績（平成 29 年度）494,204 千円</p> <p>○受注件数（平成 29 年度）14,883 件</p> <p>○主な受注内容</p> <p>庭木の剪定・防除、除草、襖・障子・網戸の張替え、家事援助、施設管理、製造補助、賞状宛名書き</p> |

5. 介護保険制度

我が国では少子高齢化が急速に進み、本格的な超高齢社会を迎えようとしています。また、高齢化の進展に伴い、認知症や寝たきり高齢者の急増、核家族化の進行等による家族の介護機能の低下など多くの問題が顕在化しています。

このため、平成12年に介護を必要とする高齢者やその家族を社会全体で支えることを目的とした介護保険制度が施行されました。その後、この制度の維持・発展のため、数年ごとに見直しが行われ、平成30年度には地域包括ケアシステムの深化・推進と介護保険の持続可能性の確保が図られました。

このようにして、介護保険制度が定着する一方で、高齢者の自立支援、要介護者の重度化防止等への対応等が今日的課題となってきています。

これらの諸課題に対し、介護を必要とする人が必要なサービスを適時・適切に受けられるよう地域密着型サービスなどの介護サービス基盤の整備や介護サービスの質の向上を図るとともに、地域包括ケアシステムを支える人づくりを推進し持続可能な介護保険制度の運営に取り組みます。

(1) 介護保険制度の概要

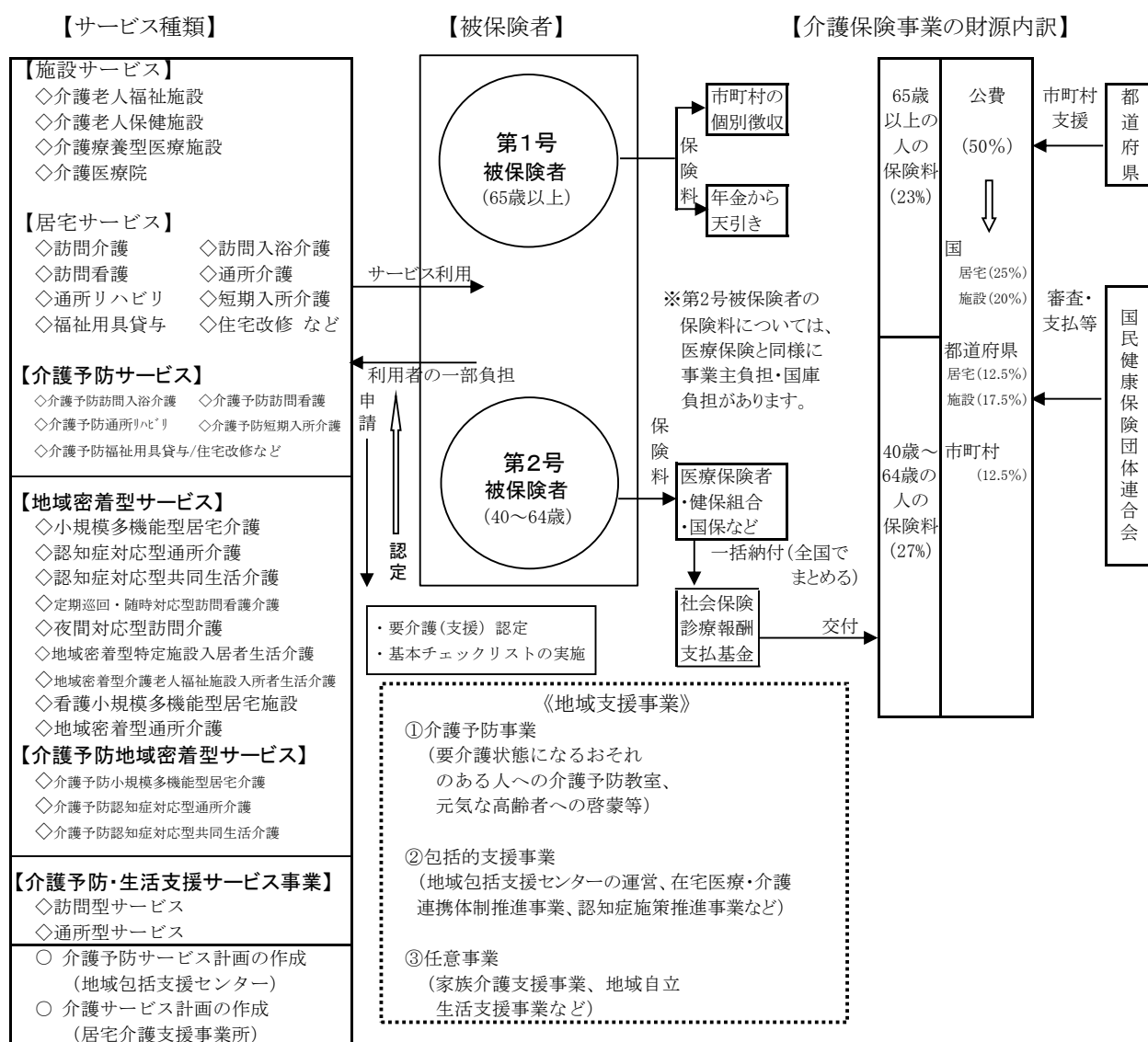

(2) 利用者の申請からサービス開始までの流れ

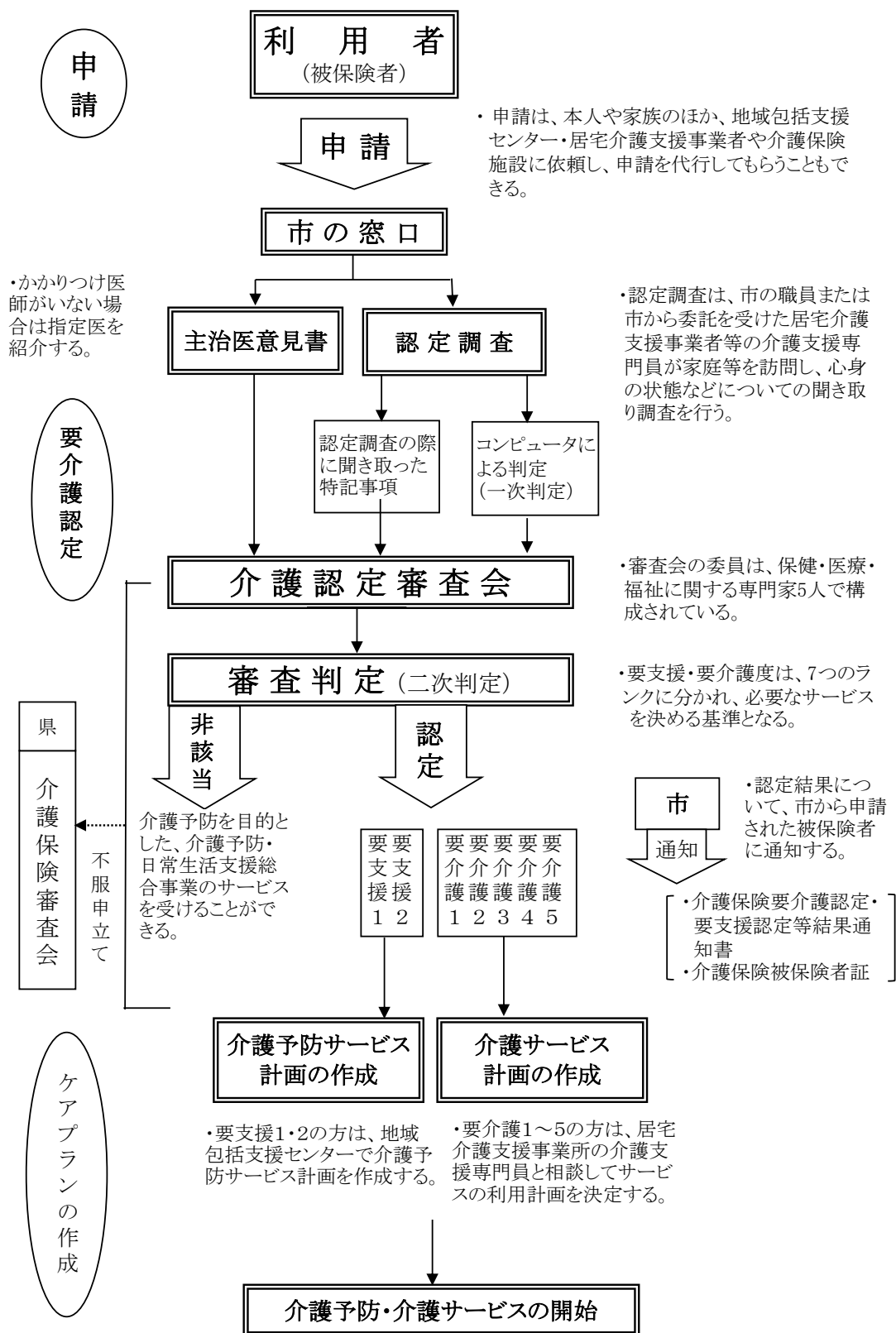

(3) 要介護状態の区分と居宅サービスの支給限度額

| 要介護状態区分 | 支給限度額 |
|-------------|------------|
| 要支援 1・事業対象者 | 50,030円／月 |
| 要支援 2 | 104,730円／月 |
| 要介護 1 | 166,920円／月 |
| 要介護 2 | 196,160円／月 |
| 要介護 3 | 269,310円／月 |
| 要介護 4 | 308,060円／月 |
| 要介護 5 | 360,650円／月 |

高岡市の介護保険料（平成30年度）

(1) 第1号被保険者(65歳以上の方)の保険料

保険料は、今までの実績と将来の見込みにもとづき、3年毎に見直しを行っており、第7期介護保険事業計画（平成30年度～平成32年度）における保険料は、次のとおりとなっています。

平成30年度の介護保険料は、前年（平成29年中）の所得の状況などによって決定しています。

| 所得段階 | 段階の基準 | 基準額に対する割合 | | 平成30年度～平成32年度 |
|-------|---|------------------------|----------|---------------|
| | | 軽減前 | 軽減後 | |
| 第1段階 | ・老齢福祉年金受給者で世帯全員が市民税非課税の人及び生活保護法の被保護者 ・世帯全員が市民税非課税で、前年の合計所得金額と課税年金収入額の合計が80万円以下の人 | 基準額×0.45 | 基準額×0.40 | 27,500 円 |
| 第2段階 | ・世帯全員が市民税非課税で、前年の合計所得金額と課税年金収入額の合計が80万円を超え120万円以下の人 | 基準額×0.65 | 変更なし | 44,700 円 |
| 第3段階 | ・世帯全員が市民税非課税で、前年の合計所得金額と課税年金収入額の合計が120万円を超える人 | 基準額×0.70 | 変更なし | 48,100 円 |
| 第4段階 | ・世帯のだれかに市民税が課税されているが本人は市民税非課税で、前年の合計所得金額と課税年金収入額の合計が80万円以下の人 | 基準額×0.90 | 変更なし | 61,900 円 |
| 第5段階 | ・世帯のだれかに市民税が課税されているが本人は市民税非課税で、前年の合計所得金額と課税年金収入額の合計が80万円を超える人 | 基準額×1.00 (月額5,727円) | 変更なし | 68,700 円 |
| 第6段階 | ・本人が市民税課税で、前年の合計所得金額が120万円未満の人 | 基準額×1.15 | 変更なし | 79,000 円 |
| 第7段階 | ・本人が市民税課税で、前年の合計所得金額が120万円以上200万円未満の人 | 基準額×1.25 | 変更なし | 85,900 円 |
| 第8段階 | ・本人が市民税課税で、前年の合計所得金額が200万円以上300万円未満の人 | 基準額×1.50 | 変更なし | 103,100 円 |
| 第9段階 | ・本人が市民税課税で、前年の合計所得金額が300万円以上400万円未満の人 | 基準額×1.75 | 変更なし | 120,300 円 |
| 第10段階 | ・本人が市民税課税で、前年の合計所得金額が400万円以上700万円未満の人 | 基準額×1.80 | 変更なし | 123,700 円 |
| 第11段階 | ・本人が市民税課税で、前年の合計所得金額が700万円以上の人 | 基準額×1.85 | 変更なし | 127,100 円 |

※保険料は介護保険事業計画の見直しに応じて3年ごとに設定されます。

※平成27年度より公費による低所得者の保険料軽減が行われています。なお、平成29年度から予定されていた保険料軽減の拡充措置については消費税増税の延期に伴い、見送りとなりました。

(2) 第2号被保険者の保険料

加入している医療保険の医療保険料（税）と介護保険料を合わせて納めます。

① 高岡市国民健康保険加入の方は

世帯内に国保に加入する第2号被保険者がいるときは、世帯主が医療分、後期支援金分と介護分を合わせて国民健康保険税（7月から翌年2月まで8回に分けて）として納めていただくことになります。

《国民健康保険税の計算方法》

●医療分、後期支援金分と介護分を合計した額が国民健康保険税となります。

| 医 療 分 | | 後期支援金分 | | 介 護 分 (第2号被保険者の該当者について) | | 国民健康保険税 |
|-------------------|---|-------------------|---|----------------------------|---|---------|
| 所得割額・・・所得に応じて | + | 所得割額・・・所得に応じて | + | 所得割額・・・所得に応じて | → | |
| 均等割額・・・1人あたり（定額） | | 均等割額・・・1人あたり（定額） | | 均等割額・・・1人あたり（定額） | | |
| 平等割額・・・1世帯あたり（定額） | | 平等割額・・・1世帯あたり（定額） | | 平等割額・・・1世帯あたり（定額） | | |

◆医療分、後期支援金分及び介護分で別々に賦課限度額が定められています。

《介護分の計算方法》

| | |
|-------|---------------------------------------|
| 所得割額 | ・・・該当の方の《前年中の総所得金額－基礎控除33万円》×税率（2.1%） |
| 均等割額 | ・・・該当の方1人当たり（9,500円） |
| 平等割額 | ・・・該当の方を有する世帯当り（7,500円） |
| 賦課限度額 | ・・・介護分として納める額の上限（16万円） |

◆同じ世帯の第2号被保険者以外の方の所得などは介護分の計算に影響しません。

② 職場の医療保険に加入している方は

介護保険料は、給与《標準報酬月額》と医療保険ごとに設定される介護保険料率に応じて算定されます。

※40歳以上65歳未満の被扶養者の方は、保険料を別個に納める必要はありません。

※保険料は、原則として半分を事業主が負担します。

※現在、ご加入の医療保険により保険料率は異なります。

介護保険制度の施行状況

(1) 第1号被保険者(65歳以上)の推移

第1号被保険者数は、平成30年3月末日現在 55,915人で、介護保険制度施行時より19,634人増加している。

高齢化率は、11.4%増加の32.4%となっている。

(各年度3月末日) (単位:人)

| 区 分 | H12年度 a | H17年度 | H24年度 | H25年度 | H26年度 | H27年度 | H28年度 | H29年度 b | H12年度 との比較 | |
|---------|------------|---------|---------|---------|---------|---------|---------|------------|------------|---------|
| | | | | | | | | | 人数(b-a) | 伸率(b/a) |
| 第1号被保険者 | 36,281 | 43,279 | 51,070 | 52,810 | 54,107 | 55,122 | 55,699 | 55,915 | 19,634 | 154.1% |
| (高齢化率) | (21.0%) | (23.8%) | (28.8%) | (30.0%) | (30.9%) | (31.6%) | (32.1%) | (32.4%) | + 11.4 % | |

(参考)

(単位:人)

| | | | | | | | | |
|----------------|--------|--------|--------|--------|--------|--------|--------|--------|
| 40歳～ 64歳の人口 | 61,223 | 63,352 | 59,261 | 58,227 | 57,454 | 56,987 | 56,586 | 56,320 |
|----------------|--------|--------|--------|--------|--------|--------|--------|--------|

※ 平成12年度については、旧高岡市の状況である。

(2) 要介護度(要支援)認定、サービス受給者等の状況

① 要介護度別の認定者

(平成30年3月末日現在)

| 区 分 | 要支援1 | 要支援2 | 計 | 要介護1 | 要介護2 | 要介護3 | 要介護4 | 要介護5 | 計 | 合計 |
|---------------|-------|-------|--------|--------|--------|--------|--------|-------|--------|----------|
| 第1号被保険者 | 841 | 935 | 1,776 | 2,494 | 2,101 | 1,645 | 1,425 | 857 | 8,522 | 10,298 人 |
| 第2号被保険者 | 18 | 11 | 29 | 44 | 36 | 17 | 25 | 29 | 151 | 180 人 |
| 合計 | 859 | 946 | 1,805 | 2,538 | 2,137 | 1,662 | 1,450 | 886 | 8,673 | 10,478 人 |
| 高岡市 (構成比%) | 8.2 % | 9.0 % | 17.2 % | 24.2 % | 20.4 % | 15.9 % | 13.8 % | 8.5 % | 82.8 % | 100.0 % |

② 要介護度別の居宅施設サービス受給者数

(平成30年3月審査分)

| 区 分 | 要支援1 | 要支援2 | 経過的要介護 | 要介護1 | 要介護2 | 要介護3 | 要介護4 | 要介護5 | 計 |
|----------|------|------|--------|-------|-------|-------|-------|------|---------|
| 居宅サービス | 259 | 417 | 0 | 1,886 | 1,638 | 916 | 463 | 239 | 5,818 人 |
| 地域密着サービス | 7 | 14 | 0 | 448 | 481 | 388 | 196 | 94 | 1,628 人 |
| 施設サービス | 0 | 0 | 0 | 65 | 131 | 439 | 706 | 460 | 1,801 人 |
| 合計 | 266 | 431 | 0 | 2,399 | 2,250 | 1,743 | 1,365 | 793 | 9,247 人 |

③ 介護施設のサービス受給者人数

(平成30年3月審査分)

| 介護老人福祉施設 | 介護老人保健施設 | 介護療養型医療施設 | ※ 計 |
|----------|----------|-----------|---------|
| 973 人 | 649 人 | 187 人 | 1,801 人 |

※ 月内に施設間の異動があった場合は、双方に計上のため合計が異なる。

(3) 介護給付費（保険者負担分）の推移

- ・平成29年度の介護サービス給付費は 16,333,421千円で、うち居宅サービスに係るものが 6,662,671千円、施設サービスに係るものが 5,923,342千円であり、地域密着型サービスに係るものが 2,947,561千円である。
- ・介護保険施行時の平成12年度と比較すると、居宅サービス費は 5,004,748千円の増加（4.01倍）、施設サービス費は 1,675,806千円の増加（1.39倍）となっており、給付費全体では 10,410,649千円の増加（2.76倍）となっている。

介護給付費の推移

（単位：千円）

| 区 分 | 12年度 | 17年度 | 24年度 | 25年度 | 26年度 | 27年度 | 28年度 | 29年度 |
|-------------------------|-----------|------------|------------|------------|------------|------------|------------|------------|
| ①居宅サービス費 計 | 1,657,923 | 4,648,359 | 5,802,576 | 6,141,840 | 6,496,651 | 6,509,562 | 6,462,747 | 6,662,671 |
| 訪問系サービス | 415,893 | 1,032,971 | 1,236,105 | 1,360,089 | 1,520,278 | 1,544,724 | 1,624,905 | 1,782,231 |
| 通所系サービス | 789,245 | 2,099,094 | 2,818,857 | 3,001,393 | 3,130,519 | 3,095,742 | 2,895,134 | 2,876,792 |
| 短期入所系サービス | 227,663 | 718,273 | 927,663 | 929,769 | 951,111 | 932,567 | 943,113 | 961,679 |
| 居宅介護支援 | 153,860 | 417,946 | 667,645 | 700,756 | 729,282 | 765,576 | 828,221 | 866,691 |
| その他 | 71,262 | 380,075 | 152,306 | 149,833 | 165,461 | 170,953 | 171,374 | 175,278 |
| ②地域密着型サービス費 | | | 1,442,361 | 1,593,890 | 1,781,187 | 2,135,713 | 2,673,098 | 2,947,561 |
| ③施設サービス費 計 | 4,247,536 | 6,163,234 | 6,401,378 | 6,297,568 | 6,303,707 | 6,110,665 | 6,026,765 | 5,923,342 |
| 介護老人福祉施設 | 1,493,093 | 2,281,697 | 2,660,859 | 2,662,409 | 2,673,690 | 2,733,861 | 2,771,472 | 2,860,687 |
| 介護老人保健施設 | 1,377,553 | 2,016,551 | 1,988,335 | 2,035,104 | 2,101,412 | 2,087,722 | 2,110,526 | 2,083,799 |
| 介護療養型医療施設 | 1,376,890 | 1,864,986 | 1,752,184 | 1,600,055 | 1,528,605 | 1,289,082 | 1,144,767 | 978,856 |
| ④特定入所者 介護サービス費 | | 130,562 | 429,970 | 431,706 | 450,122 | 496,126 | 476,749 | 445,844 |
| ⑤審査支払・ 高額介護サービス費等 | 17,313 | 80,120 | 247,331 | 255,984 | 275,445 | 307,104 | 346,214 | 354,003 |
| 介護給付費 合計 (①+②+③+④+⑤) | 5,922,772 | 11,022,275 | 14,323,616 | 14,720,988 | 15,307,112 | 15,559,170 | 15,985,573 | 16,333,421 |

※ 平成12年度については、旧高岡市の状況である。

居宅サービス

訪問系サービス：訪問介護、訪問入浴介護、訪問看護、訪問リハビリテーション

通所系サービス：通所介護、通所リハビリテーション

短期入所系サービス：短期入所生活介護、短期入所療養介護

居宅介護支援（ケアプランの作成等）

その他：福祉用具購入、住宅改修、痴呆対応型共同生活介護（平成17年度まで）等

地域密着型サービス

認知症対応型共同生活介護、小規模多機能型居宅介護、認知症対応型通所介護

定期巡回・随時対応型訪問介護看護（平成26年度から）等

特定入所者介護サービス費

食費、居住費（滞在費）の利用者負担に対する補足給付

利用者負担軽減

介護サービスを利用する場合には、費用の1割（一定以上の所得の方は2割又は3割）が利用者負担となります。利用者負担のうち、次のような負担の軽減があります。

（１） 居住費・食費の軽減制度

所得が低い方の施設利用が困難とならないように、所得や課税状況などから利用者負担段階が4段階に設定され、第1段階から第3段階までの方で、次の要件を満たす人は、申請をすることにより、「居住費」及び「食費」の負担額が、下記の上限額まで軽減されます。

- 【要件】①世帯の全員（別世帯の配偶者を含む）が住民税非課税であること。
②預貯金等の額が単身1,000万円、夫婦2,000万円以下であること。

| 利用者負担段階 | 対 象 者 | 居 住 費 | | | | 食 費 |
|---------|---|--|-------------|------------------|------|------|
| | | ユニット型個室 | ユニット型個室的多床室 | 従来型個室 | 多床室 | |
| 第1段階 | ○本人及び世帯全員が住民税非課税であって、年齢福祉年金受給者 ○生活保護の受給者 | 820円 | 490円 | 490円 (320円) | 0円 | 300円 |
| 第2段階 | ○本人及び世帯全員が住民税非課税であって、合計所得金額＋課税年金収入額＋非課税年金収入額が80万円以下の人 | 820円 | 490円 | 490円 (420円) | 370円 | 390円 |
| 第3段階 | ○本人及び世帯全員が住民税非課税であって、利用者負担段階第2段階以外の人 | 1,310円 | 1,310円 | 1,310円 (820円) | 370円 | 650円 |
| 第4段階 | ○上記以外の人 | ・負担額の軽減は受けられません。 ・施設との契約により決まった額の負担となります。 | | | | |

※ デイサービス・デイケアにおける「食費」は、軽減対象になりません。

※ （ ）内は、特別養護老人ホームに入所、または短期入所生活介護を利用した場合

（２） 高額介護（介護予防）サービス費

1割～3割負担の1か月の合計額が一定の上限額を超えた場合には、超えた分が申請によって払い戻される仕組み（高額介護サービス費の支給）があります。

| 利用者負担段階 | 利用者負担上限額 |
|---------|------------|
| 第1段階 | 15,000円 |
| 第2段階 | 15,000円 |
| 第3段階 | 24,600円 |
| 第4段階 | 44,400円(※) |
| 第5段階 | 44,400円 |

※ 1割負担の被保険者のみの世帯には、年間の上限額を446,400円(37,200円×12か月)とする緩和措置があります。（平成29年8月からの3年間に限る。）

（３） 高額医療合算介護サービス費

介護保険と医療保険の両方の保険内自己負担額を年間で合算し高額になった場合は、下の限度額を超えた分が支給される高額医療・高額介護合算制度があります。

【高額医療・高額介護合算制度の自己負担限度額〈年額／8月～翌年7月〉】

70歳未満の人がいる世帯

| 所得 | 自己負担限度額 |
|-------------------|---------|
| 901万円超 | 212万円 |
| 600万円超 901万円以下 | 141万円 |
| 210万円超 600万円以下 | 67万円 |
| 210万円以下 | 60万円 |
| 住民税非課税世帯 | 34万円 |

70～74歳の人、後期高齢者医療制度で医療を受けている人がいる世帯

平成30年7月まで

| 所得区分 | 限度額自己負担 |
|---------|---------|
| 現役並み所得者 | 67万円 |
| 一般 | 56万円 |
| 低所得者Ⅱ | 31万円 |
| 低所得者Ⅰ | 19万円 |

平成30年8月から

| 所得区分 | | 限度額自己負担 |
|-------|---------|---------|
| 課税所得 | 690万円以上 | 212万円 |
| | 380万円以上 | 141万円 |
| | 145万円以上 | 67万円 |
| 一般 | | 56万円 |
| 低所得者Ⅱ | | 31万円 |
| 低所得者Ⅰ | | 19万円 |

※ 低所得者Ⅰ区分の世帯で介護(介護予防)サービスの利用者が複数いる場合は、限度額の適用方法が異なります。

(4) 社会福祉法人等による利用者負担軽減制度

低所得者で特に生計が困難である方が、介護サービスの利用負担の軽減を行う旨を高岡市に申し出た社会福祉法人等が提供する介護サービスを利用した場合に、対象とする利用者負担を軽減するものです。

介護給付費等適正化事業(ケアプラン指導事業)の実施状況

介護保険制度の適正化や安定を図る為に、真に必要なサービス以外の過剰なサービスが提供されていないかの検証や、質の高いサービス提供のために必要な研修及び情報の提供等の事業を行っている。具体的には、介護サービス事業者連絡協議会活動を通じ、利用者に適切なサービスを提供できる環境の整備を図ると共に、介護保険制度の趣旨の徹底やケアマネジャーの資質の向上を目的に、介護サービスの適正化に向けて下記の事業を実施している。

| | |
|---------------------------|--|
| ケアプラン分析システム活用によるケアプラン指導事業 | <p>国保連から提供されている分析システムを利用し、提出されたケアプランが適切な課題分析・援助目標の設定により作成され、利用者の自立支援に資する適正なプランかどうかを点検、指導することにより、ケアマネジメントの質の向上を図る。</p> <p>○実施回数 居宅介護支援事業所 年5事業者・15ケース サービス付き高齢者向け住宅 年3事業者・15ケース</p> |
| 介護予防のための地域ケア個別会議(自立支援会議) | <p>要支援者等の生活行為の課題の解決等、状態の改善に導き、自立を促し、高齢者のQOLの向上を図るとともに、ケアマネジメントの質の向上を図る。多職種の専門的な視点に基づく助言を通じて、参加者が自立に資するケアマネジメントの視点やサービス等の提供に関する知識・技術を習得する。</p> <p>○実施回数 年3回</p> |

財政状況

(1) 25～29年度決算・30年度予算状況

歳 入

(単位:千円)

| 区分 | 年度 | 25 | 26 | 27 | 28 | 29 | 30 (当初予算) |
|---------------|----|------------|------------|------------|------------|------------|--------------|
| 保 険 料 | | 3,325,912 | 3,435,508 | 3,722,221 | 3,794,176 | 3,832,093 | 4,021,491 |
| 国 庫 支 出 金 | | 3,337,557 | 3,554,267 | 3,592,963 | 3,712,484 | 3,862,371 | 4,090,138 |
| 支 払 基 金 交 付 金 | | 4,266,960 | 4,494,481 | 4,358,240 | 4,514,880 | 4,677,290 | 4,615,113 |
| 県 支 出 金 | | 2,235,946 | 2,322,804 | 2,347,277 | 2,392,448 | 2,459,283 | 2,516,281 |
| 財 産 収 入 | | 375 | 253 | 256 | 140 | 160 | 204 |
| 繰 入 金 | | 2,210,741 | 2,288,588 | 2,355,844 | 2,403,340 | 2,464,233 | 2,555,122 |
| 繰 越 金 | | 256,835 | 24,662 | 147,290 | 164,164 | 157,444 | 0 |
| 諸 収 入 | | 2,948 | 2,742 | 2,471 | 1,781 | 6,121 | 105 |
| 計 | | 15,637,274 | 16,123,305 | 16,526,562 | 16,983,413 | 17,458,995 | 17,798,454 |

歳 出

(単位:千円)

| 区分 | 年度 | 25 | 26 | 27 | 28 | 29 | 30 (当初予算) |
|-----------|----|------------|------------|------------|------------|------------|--------------|
| 総 務 費 | | 314,747 | 325,883 | 321,040 | 307,160 | 317,396 | 331,432 |
| 保 険 給 付 費 | | 14,720,988 | 15,307,112 | 15,559,170 | 15,985,572 | 16,333,421 | 16,713,647 |
| 地域支援事業費 | | 317,958 | 315,383 | 329,500 | 366,460 | 520,755 | 739,567 |
| 基 金 積 立 金 | | 136,356 | 23,139 | 73,904 | 90,904 | 118,627 | 204 |
| 公 債 費 | | 0 | 0 | 0 | 0 | 0 | 1 |
| 諸 支 出 金 | | 122,563 | 4,498 | 78,784 | 75,873 | 41,049 | 3,603 |
| 予 備 費 | | 0 | 0 | 0 | 0 | 0 | 10,000 |
| 計 | | 15,612,612 | 15,976,015 | 16,362,398 | 16,825,969 | 17,331,248 | 17,798,454 |
| 収 支 差 引 額 | | 24,662 | 147,290 | 164,164 | 157,444 | 127,747 | 0 |

6. 訪問看護の充実 ― 指定訪問看護事業所(訪問看護ステーション)

サービスの提供を行っている事業所は次のとおりです。

| 事業所の名称 | 設置主体 | 所在地 | 運営日 |
|-------------------------|-------------------------------|-----------------|----------------------------------|
| 高岡市医師会 訪問看護ステーション | 社団法人高岡市医師会 | 高岡市本丸町7-1 | 月曜日～土曜日 (9時～17時) 土曜日は15時まで |
| 訪問看護ステーション ほのぼの | 医療法人社団紫蘭会 | 〃 西藤平蔵313 | 月曜日～土曜日 (8時30分～17時) |
| 厚生連高岡訪問看護ステーション | 富山県厚生農業協同 組合連合会 | 〃 永楽町5-10 | 月曜日～金曜日 (8時30分～17時) |
| 訪問看護ステーション まいけ | 医療法人社団 高陵クリニック | 〃 野村23-1 | 月曜日～土曜日 (8時30分～17時) |
| 高岡ふしき病院付属 訪問看護ステーション | 独立行政法人 地域医療機能推進機構 | 〃 伏木古府元町 8-5 | 月曜日～金曜日 (8時30分～17時15分) |
| もみじ訪問看護ステーション | (株)マスダ | 〃 中保1389-1 | 月曜日～金曜日 (9時～17時15分) |
| メディカルケア 訪問看護ステーション | (株)メディカルケア | 〃 中曽根2374 | 月曜日～金曜日 (8時30分～17時30分) |
| 訪問看護ステーションひだまり | トータル・メディカル 津沢(株) | 〃 佐野1095-2 | 月曜日～金曜日 (9時～17時) |
| 訪問看護ステーションわか木 | 有限会社わか木 | 〃 波岡61-1 | 月曜日～金曜日 (9時～16時15分) |
| 訪問看護ステーション サンケア高岡 | 神崎福祉会(株) | 〃 赤祖父636 | 月曜日～日曜日 (9時～16時30分) |
| 済生会高岡 訪問看護ステーション | 社会福祉法人 恩賜財団済生会支部 富山県済生会 | 〃 二塚387-1 | 月曜日～金曜日 (8時30分～17時) |

7. 施設福祉の充実

(1) 介護保険サービス事業所等の状況

(平成30年6月1日現在)

| | | | 事業所数 | 定員 | |
|----------------------------|--------------------------|------------------------------|--|-----------------------|--------|
| 介護保険施設 (介護保険 対象施設) | ①施設 サービス | 介護老人福祉施設 (特別養護老人ホーム) | 14 | 954人 | |
| | | 介護老人保健施設 (老人保健施設) | 7 | 668人 | |
| | | 介護療養型医療施設 (療養病床) | 4 | 165人 | |
| | ②居宅 サービス | 【通所】 | 居宅介護支援 | 54 | — |
| | | | 通所介護 (デイサービス) | 32 | 1,173人 |
| | | | 通所リハビリテーション (デイケア) | 10 | 296人 |
| | | 【訪問】 | 訪問介護 | 34 | — |
| | | | 訪問入浴介護 | 2 | — |
| | | | 訪問看護ステーション ※上記の他に、248か所の指定訪問看護を担当する 保険医療機関(病院又は診療所)がある。 | 11 | — |
| | | | 訪問リハビリテーション ※上記の他に、242か所の指定訪問リハビリを担当 する保険医療機関(病院又は診療所)がある。 | 4 | — |
| | | | 【泊まり】 | 短期入所生活介護 (ショートステイ) | 20 |
| | | 短期入所療養介護 (ショートステイ) | | 12 | — |
| | | 特定施設入居者生活介護 (介護付き有料老人ホーム) | | 1 (*) | 24人 |
| | | ③地域密着 型サービス | 認知症対応型通所介護 | 17 | 204人 |
| | | | 小規模多機能型居宅介護 | 17 | 429人 |
| | | | 認知症対応型共同生活介護 (グループホーム) | 33 | 477人 |
| | 定期巡回・随時対応型訪問介護看護 | | 2 | — | |
| | 夜間対応型訪問介護 | | 3 | — | |
| | 地域密着型介護老人福祉施設入所者生活介護 | | 3 | 68人 | |
| | 地域密着型通所介護 | | 26 | 328人 | |
| | ④介護予防・ 日常生活支 援総合事業 | 介護予防訪問介護相当サービス | — | — | |
| | | 訪問型サービスA | 19 | — | |
| | | 介護予防通所介護相当サービス | — | — | |
| | | 通所型サービスA | 63 | 575人 | |
| 高齢者福祉施設 (介護保険 対象外施設) | 養護老人ホーム | 1 | 130人 | | |
| | ケアハウス | 2 | 74人 | | |
| | 生活支援ハウス | 1 | 20人 | | |
| | 老人福祉センター | 4 | | | |
| | 有料老人ホーム (住宅型) | 9 | 307人 (うち1か所は*と同一施設) | | |
| | 高齢者有料賃貸住宅 | 1 | 61戸 | | |
| | サービス付き高齢者向け住宅 | 10 | 266戸 | | |

| 区 分 | 内 容 | | | | | | | | | | | | | | | | | | | | | | | | | | | | |
|--------------------------------|---|-----------|------------|------------|------------|------------|------------|------------|-----------|---|--|------|---|---|---|----|----|---|---|-----------|-----|---|---|---|----|----|----|---|-----------|
| 養護老人ホーム (老人福祉法第20条の4) | <p>65歳以上の方であって、環境上の理由及び経済的理由により居宅において養護を受けることが困難な方を入所させ、養護するとともに、自立した日常生活と社会参加のために必要な援助を行うことを目的とする施設です。</p> <p>◎高岡市長生寮……高岡市滝新21-1</p> <p>○入所定員 130人</p> <p>○開設年月日 昭和46年4月1日</p> <p>○敷地面積 13,499.63㎡</p> <p>○建物面積 4,690.45㎡ 2階建</p> <p>○入所者の状況(平成30年3月31日)</p> <table><tr><th colspan="2">年齢 定員</th><th>60歳 未満</th><th>60～ 69歳</th><th>70～ 79歳</th><th>80～ 89歳</th><th>90～ 99歳</th><th>100 歳～</th><th colspan="2">計</th></tr><tr><td rowspan="2">130名</td><td>男</td><td>0</td><td>2</td><td>13</td><td>12</td><td>2</td><td>0</td><td>29(市内 27)</td><td rowspan="2">85名</td></tr><tr><td>女</td><td>0</td><td>1</td><td>18</td><td>26</td><td>11</td><td>0</td><td>56(市内 52)</td></tr></table> <p>○入退所者の状況(29年度)</p> <p>入所者 11人</p> <p>退所者 10人(死亡1人 特養7人 療養型施設1人 家庭復帰1人)</p> | 年齢 定員 | | 60歳 未満 | 60～ 69歳 | 70～ 79歳 | 80～ 89歳 | 90～ 99歳 | 100 歳～ | 計 | | 130名 | 男 | 0 | 2 | 13 | 12 | 2 | 0 | 29(市内 27) | 85名 | 女 | 0 | 1 | 18 | 26 | 11 | 0 | 56(市内 52) |
| 年齢 定員 | | 60歳 未満 | 60～ 69歳 | 70～ 79歳 | 80～ 89歳 | 90～ 99歳 | 100 歳～ | 計 | | | | | | | | | | | | | | | | | | | | | |
| 130名 | 男 | 0 | 2 | 13 | 12 | 2 | 0 | 29(市内 27) | 85名 | | | | | | | | | | | | | | | | | | | | |
| | 女 | 0 | 1 | 18 | 26 | 11 | 0 | 56(市内 52) | | | | | | | | | | | | | | | | | | | | | |
| 特別養護老人ホーム (老人福祉法第20条の5) | <p>65歳以上の者であって、身体上若しくは精神上著しい障害があるために常時の介護を必要とし、かつ、居宅において養護を受けることが困難な要介護者に対し、入浴、排せつ、食事等の介護その他の日常生活上の世話、機能訓練、健康管理及び療養上の世話を行うことを目的とした施設です。</p> <p>◎鳳鳴苑(社会福祉法人福鳳会)……高岡市蔵野町3</p> <p>○入所定員 90人</p> <p>○開設年月日 昭和62年4月1日</p> <p>○敷地面積 14,670.61㎡</p> <p>○建物面積 7,675.85㎡</p> <p>○入所者の状況(平成30年4月1日)</p> <table><tr><th colspan="2">年齢 定員</th><th>60歳 未満</th><th>60～ 69歳</th><th>70～ 79歳</th><th>80～ 89歳</th><th>90～ 99歳</th><th>100 歳～</th><th colspan="2">計</th></tr><tr><td rowspan="2">90名</td><td>男</td><td>0</td><td>0</td><td>4</td><td>4</td><td>3</td><td>1</td><td>12(市内 12)</td><td rowspan="2">90名</td></tr><tr><td>女</td><td>0</td><td>2</td><td>5</td><td>25</td><td>42</td><td>4</td><td>78(市内 76)</td></tr></table> <p>○入退所者の状況(29年度)</p> <p>入所者 29人</p> <p>退所者 29人(死亡 23人 入院 6人 その他 0人)</p> | 年齢 定員 | | 60歳 未満 | 60～ 69歳 | 70～ 79歳 | 80～ 89歳 | 90～ 99歳 | 100 歳～ | 計 | | 90名 | 男 | 0 | 0 | 4 | 4 | 3 | 1 | 12(市内 12) | 90名 | 女 | 0 | 2 | 5 | 25 | 42 | 4 | 78(市内 76) |
| 年齢 定員 | | 60歳 未満 | 60～ 69歳 | 70～ 79歳 | 80～ 89歳 | 90～ 99歳 | 100 歳～ | 計 | | | | | | | | | | | | | | | | | | | | | |
| 90名 | 男 | 0 | 0 | 4 | 4 | 3 | 1 | 12(市内 12) | 90名 | | | | | | | | | | | | | | | | | | | | |
| | 女 | 0 | 2 | 5 | 25 | 42 | 4 | 78(市内 76) | | | | | | | | | | | | | | | | | | | | | |

区 分

内 容

◎鳳鳴苑（ユニット型）（社会福祉法人福鳳会）……高岡市蔵野町3

○入所定員 40人

○開設年月日 平成26年4月1日

○敷地面積 14,670.61㎡

○建物面積 1,122.99㎡

○入所者の状況(平成30年4月1日)

| 年齢 定員 | | 60歳 未満 | 60～ 69歳 | 70～ 79歳 | 80～ 89歳 | 90～ 99歳 | 100 歳～ | 計 | |
|----------|---|-----------|------------|------------|------------|------------|-----------|-----------|-----|
| 40名 | 男 | 0 | 0 | 2 | 4 | 1 | 1 | 8(市内 8) | 40名 |
| | 女 | 1 | 1 | 2 | 10 | 15 | 3 | 32(市内 32) | |

○入退所者の状況(29年度)

入 所 者 13人

退 所 者 13人(死亡 9人 入院 3人 その他 1人)

◎雨晴苑(社会福祉法人永寿会)……高岡市太田58

○入所定員 80人

○開設年月日 平成元年9月1日

○敷地面積 9,814.60㎡

○建物面積 4,384.16㎡

○入所者の状況(平成30年4月1日)

| 年齢 定員 | | 60歳 未満 | 60～ 69歳 | 70～ 79歳 | 80～ 89歳 | 90～ 99歳 | 100 歳～ | 計 | |
|----------|---|-----------|------------|------------|------------|------------|-----------|-----------|-----|
| 80名 | 男 | 0 | 2 | 7 | 5 | 2 | 0 | 16(市内 16) | 79名 |
| | 女 | 0 | 2 | 6 | 34 | 18 | 3 | 63(市内 58) | |

○入退所者の状況(29年度)

入 所 者 26人

退 所 者 26人(死亡 19人 入院 5人 その他 2人)

◎アルテン赤丸(社会福祉法人福岡福祉会)……高岡市福岡町赤丸1103番地 1

○入所定員 80人

○開設年月日 平成4年4月10日

○敷地面積 11,649.51㎡

○建物面積 4,909.16㎡

○入所者の状況(平成30年4月1日)

| 年齢 定員 | | 60歳 未満 | 60～ 69歳 | 70～ 79歳 | 80～ 89歳 | 90～ 99歳 | 100 歳～ | 計 | |
|----------|---|-----------|------------|------------|------------|------------|-----------|-----------|-----|
| 80名 | 男 | 0 | 1 | 3 | 9 | 4 | 0 | 17(市内 16) | 76名 |
| | 女 | 0 | 2 | 13 | 25 | 18 | 1 | 59(市内 55) | |

○入退所者の状況(29年度)

入 所 者 29人

退 所 者 32人(死亡 19人 入院 13人 その他 0人)

区 分

内 容

◎香野苑(社会福祉法人立野福祉会)……高岡市上渡161

○入所定員50人

○開設年月日平成10年3月1日

○敷地面積5,007.51㎡(立野市営住宅敷地内)

○建物面積3,880.83㎡(うちデイサービスセンター1,045.90㎡)2階建て

○入所者の状況(平成30年4月1日)

| 年齢 定員 | | 60歳未満 | 60～69歳 | 70～79歳 | 80～89歳 | 90～99歳 | 100歳～ | 計 | |
|----------|---|-------|--------|--------|--------|--------|-------|----------|-----|
| 50名 | 男 | 0 | 0 | 2 | 4 | 4 | 0 | 10(市内10) | 50名 |
| | 女 | 0 | 1 | 4 | 16 | 18 | 1 | 40(市内39) | |

○入退所者の状況(29年度)

入所者25人

退所者24人(死亡19人入院5人その他0人)

◎だいが苑(社会福祉法人戸出福祉会)……高岡市醍醐1257

○入所定員80人

○開設年月日平成11年10月1日

○敷地面積6,651.01㎡

○建物面積4,452.49㎡

○入所者の状況(平成30年4月1日)

| 年齢 定員 | | 60歳未満 | 60～69歳 | 70～79歳 | 80～89歳 | 90～99歳 | 100歳～ | 計 | |
|----------|---|-------|--------|--------|--------|--------|-------|----------|-----|
| 80名 | 男 | 0 | 0 | 4 | 5 | 4 | 0 | 13(市内13) | 79名 |
| | 女 | 0 | 2 | 7 | 25 | 32 | 0 | 66(市内64) | |

○入退所者の状況(29年度)

入所者26人

退所者27人(死亡22人入院5人その他0人)

◎だいが苑(地域密着型特養)(社会福祉法人戸出福祉会)……高岡市醍醐1257

○入所定員10人

○開設年月日平成27年4月1日

○敷地面積6,651.01㎡

○建物面積772.19㎡のうち2階部分377.05㎡

○入所者の状況(平成30年4月1日)

| 年齢 定員 | | 60歳未満 | 60～69歳 | 70～79歳 | 80～89歳 | 90～99歳 | 100歳～ | 計 | |
|----------|---|-------|--------|--------|--------|--------|-------|--------|-----|
| 10名 | 男 | 0 | 0 | 0 | 0 | 2 | 0 | 2(市内2) | 10名 |
| | 女 | 0 | 0 | 0 | 4 | 4 | 0 | 8(市内8) | |

○入退所者の状況(29年度)

入所者1人

退所者1人(死亡0人入院1人その他0人)

区 分

内 容

◎藤園苑(社会福祉法人早川福祉会)……高岡市早川390-1

○入所定員 50人

○開設年月日 平成13年10月1日

○敷地面積 4,535.19㎡

○建物面積 5,512.12㎡

○入所者の状況(平成30年4月1日)

| 年齢 定員 | | 60歳 未満 | 60～ 69歳 | 70～ 79歳 | 80～ 89歳 | 90～ 99歳 | 100 歳～ | 計 | |
|----------|---|-----------|------------|------------|------------|------------|-----------|-----------|-----|
| 50名 | 男 | 0 | 0 | 5 | 7 | 1 | 0 | 13(市内 13) | 50名 |
| | 女 | 0 | 1 | 5 | 14 | 16 | 1 | 37(市内 37) | |

○入退所者の状況(29年度)

入 所 者 13人

退 所 者 13人(死亡 9人 入院 4人 その他 0人)

◎ふしき苑(社会福祉法人伏木会)……高岡市伏木国分1丁目10-10

○入所定員 80人

○開設年月日 平成15年4月1日

○敷地面積 3,377.00㎡

○建物面積 5,484.77㎡

○入所者の状況(平成30年4月1日)

| 年齢 定員 | | 60歳 未満 | 60～ 69歳 | 70～ 79歳 | 80～ 89歳 | 90～ 99歳 | 100 歳～ | 計 | |
|----------|---|-----------|------------|------------|------------|------------|-----------|-----------|-----|
| 80名 | 男 | 1 | 3 | 1 | 4 | 3 | 2 | 14(市内 14) | 78名 |
| | 女 | 0 | 1 | 5 | 21 | 34 | 3 | 64(市内 64) | |

○入退所者の状況(29年度)

入 所 者 22人

退 所 者 21人(死亡 10人 入院 11人 その他 0人)

◎二上万葉苑(社会福祉法人射水万葉会)……高岡市二上町1004

○入所定員 80人

○開設年月日 平成15年4月1日

○敷地面積 6,180.99㎡

○建物面積 6,385.01㎡

○入所者の状況(平成30年4月1日)

| 年齢 定員 | | 60歳 未満 | 60～ 69歳 | 70～ 79歳 | 80～ 89歳 | 90～ 99歳 | 100 歳～ | 計 | |
|----------|---|-----------|------------|------------|------------|------------|-----------|-----------|-----|
| 80名 | 男 | 0 | 1 | 9 | 5 | 6 | 0 | 21(市内 19) | 80名 |
| | 女 | 2 | 2 | 4 | 26 | 20 | 5 | 59(市内 56) | |

○入退所者の状況(29年度)

入 所 者 30人

退 所 者 30人(死亡 24人 入院 6人 その他 0人)

区 分

内 容

◎のむら藤園苑(社会福祉法人早川福祉会)……高岡市野村921-1

○入所定員 44人

○開設年月日 平成17年4月1日

○敷地面積 2,484.00㎡

○建物面積 3,859.87㎡

○入所者の状況(平成30年4月1日)

| 年齢 定員 | | 60歳 未満 | 60～ 69歳 | 70～ 79歳 | 80～ 89歳 | 90～ 99歳 | 100 歳～ | 計 | |
|----------|---|-----------|------------|------------|------------|------------|-----------|-----------|-----|
| 44名 | 男 | 0 | 0 | 1 | 6 | 2 | 0 | 9(市内 9) | 42名 |
| | 女 | 0 | 1 | 4 | 10 | 18 | 0 | 33(市内 31) | |

○入退所者の状況(29年度)

入 所 者 7人

退 所 者 8人(死亡 6人 入院 2人 その他 0人)

◎はるかぜ(社会福祉法人高岡南福祉会)……高岡市オフィスパーク 1 3

○入所定員 50人

○開設年月日 平成18年6月21日

○敷地面積 5,988.07㎡

○建物面積 4,283.44㎡

○入所者の状況(平成30年4月1日)

| 年齢 定員 | | 60歳 未満 | 60～ 69歳 | 70～ 79歳 | 80～ 89歳 | 90～ 99歳 | 100 歳～ | 計 | |
|----------|---|-----------|------------|------------|------------|------------|-----------|-----------|-----|
| 50名 | 男 | 0 | 0 | 1 | 4 | 2 | 0 | 7(市内 6) | 50名 |
| | 女 | 0 | 1 | 2 | 13 | 24 | 3 | 43(市内 32) | |

○入退所者の状況(29年度)

入 所 者 12人

退 所 者 10人(死亡 6人 入院 4人 その他 0人)

◎志貴野長生寮(社会福祉法人高岡市身体障害者福祉会) …高岡市滝新21-1

○入所定員 80人

○開設年月日 平成19年4月1日

○敷地面積 6,947.19㎡(高岡市有地)

○建物面積 3,146.91㎡

他に軽量鉄骨倉庫 (2棟) 42.07㎡

○入所者の状況(平成30年4月1日)

| 年齢 定員 | | 60歳 未満 | 60～ 69歳 | 70～ 79歳 | 80～ 89歳 | 90～ 99歳 | 100 歳～ | 計 | |
|----------|---|-----------|------------|------------|------------|------------|-----------|-----------|-----|
| 80名 | 男 | 0 | 0 | 11 | 9 | 2 | 0 | 22(市内 20) | 80名 |
| | 女 | 0 | 2 | 8 | 21 | 25 | 2 | 58(市内 53) | |

○入退所者の状況(29年度)

入 所 者 26人

退 所 者 26人(死亡 19人 入院 7人 その他 0人)

区 分

内 容

◎あさひ苑(社会福祉法人あかね会) …高岡市角561

○入所定員 90人

○開設年月日 平成20年12月10日

○敷地面積 3,827.80㎡

○建物面積 5,527.28㎡

○入所者の状況(平成30年4月1日)

| 年齢 定員 | | 60歳 未満 | 60～ 69歳 | 70～ 79歳 | 80～ 89歳 | 90～ 99歳 | 100 歳～ | 計 | |
|----------|---|-----------|------------|------------|------------|------------|-----------|-----------|-----|
| 90名 | 男 | 0 | 1 | 2 | 19 | 3 | 0 | 25(市内 24) | 90名 |
| | 女 | 1 | 0 | 6 | 25 | 29 | 4 | 65(市内 65) | |

○入退所者の状況(29年度)

入 所 者 36人

退 所 者 37人(死亡 32人 入院 5人 その他 0人)

◎福祉コミュニティ高岡あいの風(地域密着型特養)

(社会福祉法人あいの風福社会) ……高岡市内免5-50-1

○入所定員 29人

○開設年月日 平成27年4月1日

○敷地面積 2,380.22㎡

○建物面積 1,092.35㎡

○入所者の状況(平成30年4月1日)

| 年齢 定員 | | 60歳 未満 | 60～ 69歳 | 70～ 79歳 | 80～ 89歳 | 90～ 99歳 | 100 歳～ | 計 | |
|----------|---|-----------|------------|------------|------------|------------|-----------|-----------|-----|
| 29名 | 男 | 0 | 0 | 0 | 1 | 1 | 0 | 2(市内 2) | 29名 |
| | 女 | 0 | 1 | 3 | 11 | 11 | 1 | 27(市内 27) | |

○入退所者の状況(29年度)

入 所 者 37 人

退 所 者 8 人(死亡7人 入院 1人 その他 0人)

◎和の郷高岡(地域密着型特養)

(社会福祉法人新湊福社会) ……高岡市長江464-1

○入所定員 29人

○開設年月日 平成27年6月1日

○敷地面積 4,570.92㎡

○建物面積 1,137.57㎡

○入所者の状況(平成30年4月1日)

| 年齢 定員 | | 60歳 未満 | 60～ 69歳 | 70～ 79歳 | 80～ 89歳 | 90～ 99歳 | 100 歳～ | 計 | |
|----------|---|-----------|------------|------------|------------|------------|-----------|-----------|-----|
| 29名 | 男 | 0 | 0 | 1 | 5 | 3 | 0 | 9(市内 9) | 29名 |
| | 女 | 0 | 0 | 3 | 9 | 7 | 1 | 20(市内 20) | |

○入退所者の状況(29年度)

入 所 者 7 人

退 所 者 6 人(死亡 3人 入院 3人 その他 0人)

| 区 分 | 内 容 | | | | | | | | | | | | | | | | | | | | | | | | | | | | | | | | | | | | | | |
|--------------------------------|---|-------|--------|--------|--------|--------|--------|-----------|-------|---|--|----|--|--|--|--|--|--|--|--|--|-----|---|---|---|---|---|---|---|---------|-----|---|---|---|---|----|----|---|-----------|
| | <p>◎かがやき（社会福祉法人高岡南福祉会） ……高岡市オフィスパーク 3</p> <p>○入所定員 60人</p> <p>○開設年月日 平成28年 3 月26日</p> <p>○敷地面積 4992. 44㎡</p> <p>○建物面積 2770. 81㎡</p> <p>○入所者の状況(平成30年 4 月 1 日)</p> <table><tr><th colspan="2">年齢</th><th>60歳未満</th><th>60～69歳</th><th>70～79歳</th><th>80～89歳</th><th>90～99歳</th><th>100歳～</th><th colspan="2">計</th></tr><tr><th>定員</th><th></th><th></th><th></th><th></th><th></th><th></th><th></th><th></th><th></th></tr><tr><td rowspan="2">60名</td><td>男</td><td>0</td><td>0</td><td>0</td><td>3</td><td>2</td><td>0</td><td>5(市内 3)</td><td rowspan="2">40名</td></tr><tr><td>女</td><td>0</td><td>0</td><td>4</td><td>13</td><td>17</td><td>1</td><td>35(市内 27)</td></tr></table> <p>○入退所者の状況(29年度)</p> <p>入 所 者 11 人</p> <p>退 所 者 7 人(死亡7 人 入院 0人 その他 0人)</p> | 年齢 | | 60歳未満 | 60～69歳 | 70～79歳 | 80～89歳 | 90～99歳 | 100歳～ | 計 | | 定員 | | | | | | | | | | 60名 | 男 | 0 | 0 | 0 | 3 | 2 | 0 | 5(市内 3) | 40名 | 女 | 0 | 0 | 4 | 13 | 17 | 1 | 35(市内 27) |
| 年齢 | | 60歳未満 | 60～69歳 | 70～79歳 | 80～89歳 | 90～99歳 | 100歳～ | 計 | | | | | | | | | | | | | | | | | | | | | | | | | | | | | | | |
| 定員 | | | | | | | | | | | | | | | | | | | | | | | | | | | | | | | | | | | | | | | |
| 60名 | 男 | 0 | 0 | 0 | 3 | 2 | 0 | 5(市内 3) | 40名 | | | | | | | | | | | | | | | | | | | | | | | | | | | | | | |
| | 女 | 0 | 0 | 4 | 13 | 17 | 1 | 35(市内 27) | | | | | | | | | | | | | | | | | | | | | | | | | | | | | | | |
| 介護老人保健施設 (介護保険法第8条 第27項) | <p>病状が安定期にあり、看護、医学的管理の下における介護及び機能訓練その他必要な医療を要する要介護者に対し、その必要とするサービス並びに日常生活上の世話をを行うことを目的とした施設です。</p> <p>◎長寿苑……高岡市京田72</p> <p>○開設者 医療法人社団桑山会</p> <p>○開設年月日 平成2年5月28日</p> <p>○定 員 入所100人 通所リハビリ 35人</p> <p>◎おおぞら……高岡市京田490</p> <p>○開設者 医療法人社団紫蘭会</p> <p>○開設年月日 平成2年7月9日</p> <p>○定 員 入所100人 通所リハビリ 40人</p> <p>◎さくら苑…高岡市福岡町大野145</p> <p>○開設者 医療法人社団志貴野会</p> <p>○開設年月日 平成6年7月25日</p> <p>○定 員 入所 100人 通所リハビリ 25人</p> <p>◎やすらぎ……高岡市美幸町 1 丁目1-53</p> <p>○開設者 医療法人社団誠林会</p> <p>○開設年月日 平成8年5月28日</p> <p>○定 員 入所100人 通所リハビリ 40人</p> <p>◎アルカディア雨晴……高岡市太田23-1</p> <p>○開設者 医療法人社団明寿会</p> <p>○開設年月日 平成9年5月1日</p> <p>○定 員 入所100人 通所リハビリ 35人</p> <p>◎しきのケアセンター……高岡市鷺北新480</p> <p>○開設者 医療法人社団志貴野会</p> <p>○開設年月日 平成12年6月7日</p> <p>○定 員 入所 88人 通所リハビリ 25人</p> | | | | | | | | | | | | | | | | | | | | | | | | | | | | | | | | | | | | | | |

| 区 分 | 内 容 |
|--|--|
| | <p>◎きぼう……高岡市和田1055</p> <p>○開設者 医療法人社団正和会</p> <p>○開設年月日 平成16年4月19日</p> <p>○定 員 入所 80人 通所リハビリ 30人</p> |
| <p>特定施設入居者生活介護 (老人福祉法第29条)</p> <p>(介護保険法第8条)</p> | <p>特定施設（有料老人ホーム等）に入居している要介護者に対して、その特定施設内において、入浴・排せつ・食事等の介護、その他の日常生活上又は療養上の世話、機能訓練を行なうことを目的とした施設です。</p> <p>◎リゾートビラ雨晴……高岡市太田伊勢領1511-13</p> <p>○開設者 医療法人社団明寿会</p> <p>○開設年月日 平成19年4月1日</p> <p>○定 員 入所 24人</p> |
| <p>認知症対応型共同生活介護 (介護保険法第8条第19項)</p> | <p>比較的安定した状態にある認知症高齢者が共同生活を営む住居において、入浴、排泄、食事等の介護その他の日常生活上の世話及び機能訓練を提供するサービス。</p> <p>◎グループホームあつとほ〜む雨晴……高岡市太田23-1</p> <p>○開設者 医療法人社団明寿会</p> <p>○開設年月日 平成12年5月10日 294.84㎡</p> <p>○定 員 9人(介護老人保健施設アルカディア雨晴に併設)</p> <p>※休止中</p> <p>◎ローカルセンター高岡……高岡市野村1474-1-2</p> <p>○開設者 株式会社永田メディカル</p> <p>○開設年月日 平成14年8月1日 755.0㎡</p> <p>○定 員 18人</p> <p>◎グループホーム緑彩館……高岡市戸出市野瀬393-3</p> <p>○開設者 医療法人社団市野瀬和田内科医院</p> <p>○開設年月日 平成14年11月1日 344.85㎡</p> <p>○定 員 9人(市野瀬和田内科医院に併設)</p> <p>◎ケアホームみどり……高岡市横田町1丁目2-25</p> <p>○開設者 株式会社ケアホームみどり</p> <p>○開設年月日 平成16年6月1日 709.35㎡</p> <p>○定 員 18人</p> <p>◎ローカルセンター野村……高岡市野村601-1</p> <p>○開設者 株式会社永田メディカル</p> <p>○開設年月日 平成16年10月1日 694.58㎡</p> <p>○定 員 18人</p> <p>◎かざぐるまグループホーム……高岡市熊野町2-2</p> <p>○開設者 有限会社マルエケア</p> <p>○開設年月日 平成16年11月1日 350.38㎡</p> <p>○定 員 9人</p> |

| 区 分 | 内 容 |
|-----|---|
| | <p>◎グループホームひだまり高岡……高岡市蓮花寺1-1</p> <p>○開設者 トータルメディカル津沢株式会社</p> <p>○開設年月日 平成17年10月1日 704.1㎡</p> <p>○定 員 18人</p> <p>◎はびねすグループホーム高岡南……高岡市戸出町4-12-88</p> <p>○開設者 株式会社北陸福社会</p> <p>○開設年月日 平成19年10月1日 258.78㎡</p> <p>○定 員 9人</p> <p>◎ケアホーム国吉あいの風……高岡市国吉752-1</p> <p>○開設者 ユニバーサルトラスト株式会社</p> <p>○開設年月日 平成20年4月1日 238.13㎡</p> <p>○定 員 9人</p> <p>◎グループホームあゆみ……高岡市福岡町一歩二歩465</p> <p>○開設者 株式会社あゆみ</p> <p>○開設年月日 平成21年4月1日 677.92㎡</p> <p>○定 員 18人</p> <p>◎ニチイケアセンター高岡……高岡市中川栄町5-13</p> <p>○開設者 株式会社ニチイ学館</p> <p>○開設年月日 平成21年10月1日 582.03㎡</p> <p>○定 員 18人</p> <p>◎はびねすグループホームいずみ……高岡市泉町9-35</p> <p>○開設者 株式会社北陸福社会</p> <p>○開設年月日 平成21年5月1日 496.04㎡</p> <p>○定 員 18人</p> <p>◎ケアホーム二上あいの風……高岡市二上町1144-1</p> <p>○開設者 ユニバーサル株式会社</p> <p>○開設年月日 平成23年4月1日 216.41㎡</p> <p>○定 員 9人</p> <p>◎藤園苑グループホームひびき……高岡市早川388-1</p> <p>○開設者 社会福祉法人早川福社会</p> <p>○開設年月日 平成23年4月1日 677.46㎡</p> <p>○定 員 18人</p> <p>◎ケアタウンふくおか……高岡市福岡町上蓑78-1</p> <p>○開設者 株式会社ハートフル</p> <p>○開設年月日 平成23年4月1日 272.60㎡</p> <p>○定 員 9人</p> <p>◎グループホームひだまり南星……高岡市佐野1095-2</p> <p>○開設者 トータル・メディカル津沢株式会社</p> <p>○開設年月日 平成23年8月1日 288.24㎡</p> <p>○定 員 18人</p> |

| 区 分 | 内 容 |
|-----|---|
| | <p>◎ケアホームなかそね……高岡市中曽根2374</p> <p>○開設者 (株)メディカルケア</p> <p>○開設年月日 平成23年9月1日 281.73㎡</p> <p>○定 員 9人</p> <p>◎はびねすグループホーム太陽……高岡市神田新町27</p> <p>○開設者 (株)北陸福社会</p> <p>○開設年月日 平成23年12月15日 266.23㎡</p> <p>○定 員 18人</p> <p>◎グループホームかたかごの郷……高岡市伏木矢田上町134-5</p> <p>○開設者 (株)ウェブインテリジェンス</p> <p>○開設年月日 平成25年5月1日 245.32㎡</p> <p>○定 員 9人</p> <p>◎のんのさんの家よりどころ……高岡市二塚1155-1</p> <p>○開設者 特定非営利活動法人よりどころ</p> <p>○開設年月日 平成25年5月1日 280.94 ㎡</p> <p>○定 員 9人</p> <p>◎グループホーム戸出リスペクト……高岡市戸出3丁目19-50</p> <p>○開設者 医療法人社団昂尚会</p> <p>○開設年月日 平成25年5月11日 599.00㎡</p> <p>○定 員 18人</p> <p>◎はなみずき……高岡市中曽根500</p> <p>○開設者 株式会社健美福社会</p> <p>○開設年月日 平成26年4月1日 526.42 ㎡</p> <p>○定 員 18人</p> <p>◎グループホーム中田館……高岡市下麻生89-2</p> <p>○開設者 社会福祉法人戸出福社会</p> <p>○開設年月日 平成26年6月1日 453.07㎡</p> <p>○定 員 18人</p> <p>◎グループホーム白寿園能町……高岡市能町2-21</p> <p>○開設者 株式会社W A L K</p> <p>○開設年月日 平成27年3月1日 476.98㎡</p> <p>○定 員 18人</p> <p>◎グループホームひだまり御車山……高岡市木津675-1</p> <p>○開設者 トータル・メディカル津沢株式会社</p> <p>○開設年月日 平成27年3月16日 694.98㎡</p> <p>○定 員 18人</p> <p>◎グループホーム如意の里……高岡市伏木本町10-8</p> <p>○開設者 社会福祉法人伏木会</p> <p>○開設年月日 平成27年4月1日 354.43㎡</p> <p>○定 員 9人</p> |

| 区 分 | 内 容 |
|-----|--|
| | <p>◎グループホームあっとほーむ米島……高岡市米島329-3</p> <p>○開設者 医療法人社団明寿会</p> <p>○開設年月日 平成27年4月1日 248.66㎡</p> <p>○定 員 9人</p> <p>◎福祉コミュニティ高岡あいの風……高岡市内免5-50-1</p> <p>○開設者 社会福祉法人あいの風福祉会</p> <p>○開設年月日 平成27年4月1日 561.65㎡</p> <p>○定 員 18人</p> <p>◎こふの希……高岡市伏木矢田上町201-10</p> <p>○開設者 株式会社こふの希</p> <p>○開設年月日 平成28年4月1日 432.01㎡</p> <p>○定 員 18人</p> <p>◎愛の家高岡美幸……高岡市美幸町1-280-1</p> <p>○開設者 メディカル・ケア・サービス株式会社</p> <p>○開設年月日 平成28年5月20日 620.8㎡</p> <p>○定 員 18人</p> <p>◎グループホームひだまり街なか……高岡市博労町5-13</p> <p>○開設者 トータル・メディカル津沢株式会社</p> <p>○開設年月日 平成28年8月1日 618.74㎡</p> <p>○定 員 18人</p> <p>◎グループホーム 森の住まい……高岡市福岡町江尻219-1</p> <p>○開設者 有限会社伊勢彦</p> <p>○開設年月日 平成29年10月10日 427.45㎡</p> <p>○定 員 9人</p> <p>◎グループホーム 白寿園戸出……高岡市戸出吉住新14-1</p> <p>○開設者 株式会社WALK</p> <p>○開設年月日 平成29年11月3日 476.98㎡</p> <p>○定 員 18人</p> |

| 区 分 | 内 容 |
|-----------------------------------|--|
| 小規模多機能型居宅介護 (介護保険法第8条第18項) | <p>通所を中心に、利用者の選択に応じて訪問系のサービス、泊まりのサービスを組み合わせて受けられる多機能型サービス。</p> <p>◎ J A 高岡小規模多機能型もえぎの里……高岡市二塚339-2</p> <p>○開設者 高岡市農業協同組合</p> <p>○開設年月日 平成19年4月1日 328.63㎡</p> <p>○定 員 25人</p> <p>◎春日の家……高岡市戸出春日626</p> <p>○開設者 有限会社りはびりホーム</p> <p>○開設年月日 平成19年5月1日 149.39㎡</p> <p>○定 員 20人</p> <p>◎ひかり一番町……高岡市一番町36</p> <p>○開設者 医療法人社団紫蘭会</p> <p>○開設年月日 平成19年7月1日 271.36㎡</p> <p>○定 員 20人</p> <p>※休止中</p> <p>◎ケアホーム国吉あいの風……高岡市国吉752-1</p> <p>○開設者 ユニバーサルトラスト株式会社</p> <p>○開設年月日 平成20年4月1日 198.63㎡</p> <p>○定 員 25人</p> <p>◎ケアホームまきの……高岡市下牧野3334-2</p> <p>○開設者 株式会社メディカルケア</p> <p>○開設年月日 平成21年4月1日 273.27㎡</p> <p>○定 員 15人</p> <p>※休止中</p> <p>◎ケアホームかたかごの郷……高岡市伏木古府2-6-2</p> <p>○開設者 株式会社ウェブインテリジェンス</p> <p>○開設年月日 平成21年4月1日 174.52㎡</p> <p>○定 員 25人</p> <p>◎ケアホーム二上あいの風……高岡市二上町1144-1</p> <p>○開設者 ユニバーサル株式会社</p> <p>○開設年月日 平成23年4月1日 242.05㎡</p> <p>○定 員 29人</p> <p>◎だいが清水館……高岡市清水町3丁目3-58</p> <p>○開設者 社会福祉法人戸出福祉会</p> <p>○開設年月日 平成23年4月1日 255.29㎡</p> <p>○定 員 29人</p> <p>◎太陽の庵……高岡市福岡町下蓑新336</p> <p>○開設者 株式会社レストハウスサンエール</p> <p>○開設年月日 平成23年4月1日 469.29㎡</p> <p>○定 員 29人</p> |

| 区 分 | 内 容 |
|-----|--|
| | <p>◎ケアホームなかそね……高岡市中曽根2374</p> <p>○開設者 (株)メディカルケア</p> <p>○開設年月日 平成23年9月1日 303.93㎡</p> <p>○定 員 29人</p> <p>◎小規模多機能ホームひらすまあらいべ……高岡市木町1-40</p> <p>○開設者 特定非営利活動法人ひらすま</p> <p>○開設年月日 平成24年4月1日 255.89㎡</p> <p>○定 員 25人</p> <p>◎だいが中田館……高岡市下麻生89-2</p> <p>○開設者 社会福祉法人戸出福祉会</p> <p>○開設年月日 平成26年8月1日 619.30㎡</p> <p>○定 員 29人</p> <p>◎ケアホーム如意の里……高岡市伏木本町10-8</p> <p>○開設者 社会福祉法人伏木会</p> <p>○開設年月日 平成27年4月1日 436.99㎡</p> <p>○定 員 25人</p> <p>◎福祉コミュニティ高岡あいの風……高岡市内免5-50-1</p> <p>○開設者 社会福祉法人あいの風福祉会</p> <p>○開設年月日 平成27年4月1日 265.42㎡</p> <p>○定 員 25人</p> <p>◎和の郷高岡……高岡市長江464-1</p> <p>○開設者 社会福祉法人新湊福祉会</p> <p>○開設年月日 平成27年6月1日 288.63㎡</p> <p>○定 員 25人</p> <p>◎小規模多機能型居宅介護 森の住まい……高岡市福岡町江尻219</p> <p>○開設者 有限会社伊勢彦</p> <p>○開設年月日 平成28年7月18日 375.6㎡</p> <p>○定 員 20人</p> <p>◎けんせいきょう 輝 城東……高岡市城東1丁目787</p> <p>○開設者 富山県生活協同組合</p> <p>○開設年月日 平成29年6月13日 420.71㎡</p> <p>○定員 29人</p> |

| 区 分 | 内 容 |
|----------------------------------|--|
| 認知症対応型通所介護 (介護保険法第8条第17項) | <p>認知症の高齢者が通い、日常生活の世話や機能訓練などを受ける介護サービス。</p> <p>◎認知症対応型デイサービスセンターのむら藤園苑……高岡市野村921-1</p> <p>○開設者 社会福祉法人早川福祉会</p> <p>○開設年月日 平成19年4月1日</p> <p>○定 員 12人</p> <p>◎認知症対応型香野苑デイサービスセンター……高岡市上渡161</p> <p>○開設者 社会福祉法人立野福祉会</p> <p>○開設年月日 平成20年4月1日</p> <p>○定 員 12人</p> <p>◎ケアホーム国吉あいの風……高岡市国吉752-1</p> <p>○開設者 ユニバーサルトラスト株式会社</p> <p>○開設年月日 平成20年4月1日</p> <p>○定 員 12人</p> <p>※休止中</p> <p>◎デイサービスふれあい長寿苑……高岡市京田72</p> <p>○開設者 医療法人社団桑山会</p> <p>○開設年月日 平成21年3月1日</p> <p>○定 員 12人</p> <p>◎デイサービスセンターかたかごの郷……高岡市伏木古府2-6-2</p> <p>○開設者 株式会社ウェブインテリジェンス</p> <p>○開設年月日 平成21年4月1日</p> <p>○定 員 12人</p> <p>◎鳳鳴苑デイサービスセンターえがお……高岡市蔵野町3</p> <p>○開設者 社会福祉法人福鳳会</p> <p>○開設年月日 平成22年1月1日</p> <p>○定 員 12人</p> <p>◎ケアホーム二上あいの風……高岡市二上町1144-1</p> <p>○開設者 ユニバーサル株式会社</p> <p>○開設年月日 平成23年4月1日</p> <p>○定 員 12人</p> <p>◎藤園苑デイサービスセンターひびき……高岡市早川388-1</p> <p>○開設者 社会福祉法人早川福祉会</p> <p>○開設年月日 平成23年4月1日</p> <p>○定 員 12人</p> <p>◎認知症対応型デイサービスセンターといで野はるかぜ</p> <p>○開設者 社会福祉法人高岡南福祉会</p> <p>○開設年月日 平成23年4月20日</p> <p>○定 員 12人</p> |

| 区 分 | 内 容 |
|-----|---|
| | <p>◎デイサービス清水館いこい……高岡市清水町3丁目3-58</p> <p>○開設者 社会福祉法人戸出福祉会</p> <p>○開設年月日 平成23年5月1日</p> <p>○定 員 12人</p> <p>◎認知症デイサービスひだまり南星……高岡市佐野1095-2</p> <p>○開設者 トータル・メディカル津沢株式会社</p> <p>○開設年月日 平成23年8月1日</p> <p>○定 員 12人</p> <p>◎はなみずき……高岡市中曽根500</p> <p>○開設者 株式会社健美福祉会</p> <p>○開設年月日 平成26年4月1日</p> <p>○定 員 12人</p> <p>◎デイサービスセンター如意の里……高岡市伏木本町10-8</p> <p>○開設者 社会福祉法人伏木会</p> <p>○開設年月日 平成27年4月1日</p> <p>○定 員 12人</p> <p>◎デイサービスアネックス米島……高岡市米島329-3</p> <p>○開設者 医療法人社団明寿会</p> <p>○開設年月日 平成27年4月1日</p> <p>○定 員 12人</p> <p>※休止中</p> <p>◎福祉コミュニティ高岡あいの風……高岡市内免5-50-1</p> <p>○開設者 社会福祉法人あいの風福祉会</p> <p>○開設年月日 平成27年4月1日</p> <p>○定 員 12人</p> <p>◎和の郷高岡……高岡市長江464-1</p> <p>○開設者 社会福祉法人新湊福祉会</p> <p>○開設年月日 平成27年6月1日</p> <p>○定 員 12人</p> <p>◎にんきデイ中田館……高岡市下麻生89-2</p> <p>○開設者 社会福祉法人戸出福祉会</p> <p>○開設年月日 平成28年4月1日</p> <p>○定 員 12人</p> |

| 区 分 | 内 容 |
|--|--|
| 定期巡回・随時対応型訪問介護看護 (介護保険法第8条第15項) | <p>日中・夜間を通じて訪問介護と訪問看護が密接に連携しながら、定期巡回型訪問と随時の対応を行うサービス。</p> <p>◎のむらサポートセンター……高岡市野村846-1 ○開設者 社会福祉法人射水万葉会 ○開設年月日 平成26年4月1日</p> <p>◎あさひの里定期巡回・随時対応型訪問介護……高岡市鷺北新178 ○開設者 社会福祉法人あかね会 ○開設年月日 平成28年3月25日</p> |
| 夜間対応型訪問介護 (介護保険法第8条第16項) | <p>夜間に定期的な巡回または随時の通報により、訪問介護員が居宅を訪問して、日常生活上の世話をを行うサービス。</p> <p>◎のむらサポートセンター……高岡市野村846-1 ○開設者 社会福祉法人射水万葉会 ○開設年月日 平成26年4月1日 ※休止中</p> <p>◎あさひの里ヘルパーステーション……高岡市鷺北新185 ○開設者 社会福祉法人あかね会 ○開設年月日 平成29年3月1日</p> <p>◎夜間対応型ひだまり高岡……高岡市佐野589-3大野ビル2階 ○開設者 トータル・メディカル津沢株式会社 ○開設年月日 平成29年5月1日</p> |
| ケアハウス (老人福祉法第20条の6) | <p>低額な料金で家庭環境、住宅事情等の理由により居宅において生活することが困難な高齢者を入所させ、食事の提供その他日常生活上必要な便宜を供与することを目的とした施設です。</p> <p>◎ケアハウス伏木万葉の里……高岡市伏木中央町3-20 ○開設者 社会福祉法人伏木会 ○開設年月日 平成10年10月1日 ○定 員 50人</p> <p>◎ケアハウスおおぞら……高岡市京田490 ○開設者 医療法人社団紫蘭会 ○開設年月日 平成13年9月1日 ○定 員 24人</p> |
| 生活支援ハウス (高岡市生活支援ハウス運営事業実施要綱) | <p>高齢者に対し、介護支援機能、居住機能及び交流機能を総合的に提供することにより、高齢者が安心して健康で明るい生活を送れるように支援することを目的とした施設です。</p> <p>◎いきいきサポートセンター「ゆめ」……高岡市戸出町3-1-75 ○開設者 社会福祉法人戸出福祉会 ○開設年月日 平成17年9月1日 ○定 員 20人</p> |

| 区 分 | 内 容 |
|--|---|
| 老人福祉センター (老人福祉法第20条の7) (高岡市老人福祉センター条例) | <p>地域の高齢者に対して、各種の相談に応ずるとともに、健康の増進、教養の向上及びレクリエーションのための便宜を総合的に供与することを目的とした施設です。</p> <p>○利用対象者 60歳以上 ○利 用 料 無料 ただし入浴料金は200円。</p> <p>◎高岡市伏木老人福祉センター……高岡市伏木国分1丁目7-8 ○開設年月日 昭和58年4月1日 ○敷地面積 2,932.65㎡ ○延床面積 667.17㎡ 平屋建（本館のみ634.05㎡、物置小屋30㎡余り） ○利用者数(平均) 52人/日 ○運 営 伏木地区社会福祉協議会</p> <p>◎高岡市東部老人福祉センター……高岡市蓮花寺578番1 ○開設年月日 平成3年5月1日 ○敷地面積 6,252.10㎡ ○延床面積 802.85㎡ 平屋建 ○利用者数(平均) 65人/日 ○運 営 (福) 高岡市社会福祉協議会</p> <p>◎高岡市牧野老人福祉センター……高岡市上牧野133 ○開設年月日 平成13年10月2日 ○敷地面積 4,979.89㎡ ○延床面積 570.00㎡ 平屋建 ○利用者数(平均) 52人/日 ○運 営 牧野校下社会福祉協議会</p> <p>◎高岡市西部老人福祉センター……高岡市柴野内島2-1 ○開設年月日 平成19年12月17日 ○敷地面積 3,000.00㎡ ○延床面積 834.73㎡ 平屋建 ○利用者数(平均) 68人/日 ○運 営 東五位校下社会福祉協議会</p> |

(2) 老人福祉施設の整備補助等

民間の社会福祉法人による施設整備について次のように補助を行っています。

| 区 分 | 内 容 |
|-----------------|---|
| 特別養護老人ホーム等建設費補助 | <p>社会福祉法人が行う特別養護老人ホーム等の建設に際して、施設設備整備に対する補助を行うとともに、借入金の元金償還についても債務負担行為に基づき、補助するものです。</p> <ul style="list-style-type: none"> 施設整備に対する償還補助 <ul style="list-style-type: none"> 分担金 アルテン赤丸 他8件 12,519千円(平成29年度) 補助金 香野苑 他8件 88,687千円(平成29年度) |
| 老人保健施設整備費償還金助成 | <p>医療法人が老人保健施設の建設に際して行った借入金の利子償還について負担の軽減を図るため、助成するものです。</p> <ul style="list-style-type: none"> 利子補給 <ul style="list-style-type: none"> しきのケアセンター 他1件 3,502千円(平成29年度) |

(3) 老人保護措置事業

高齢者が家庭の事情等により家庭で養護を受けることのできない場合などに、老人ホームへの入所を行います。

○養護老人ホーム

- ・対象者 環境上の理由及び経済的理由により、居宅において養護を受けることが困難な65歳以上の人
- ・費用負担 所得に応じて、本人及び扶養義務者の負担があります。

8. 高齢者福祉基金

高齢者の生きがいと健康づくりを推進するとともに、地域福祉活動の促進、快適な生活環境の形成等を図るため、高岡市高齢者福祉基金を設置しています。

| 区 分 | 内 容 |
|-------|--|
| 基金の積立 | <ul style="list-style-type: none"> ○積立額 730,945千円(平成30年3月31日現在) ○運 用 定期、普通預金 ○基金の設置 平成2年3月 高岡市高齢者福祉基金条例 |
| 基金の運用 | <p>基金の運用益は、次の各事業の財源に充てています。</p> <ul style="list-style-type: none"> ・緊急通報装置設置事業 ・ボランティアのまちづくり事業費補助金 |

9. 全国健康福祉祭とやま大会 ねんりんピック富山2018の開催

◇ 平成30年度事業計画

第31回全国健康福祉祭とやま大会「ねんりんピック富山2018」（平成30年11月3日～6日まで4日間開催）において、富山県内15市町村で27種目が開催され、高岡市ではソフトテニス、ゲートボール、グラウンド・ゴルフ、川柳の4つの交流大会を開催する。

市内関係団体や市民の皆様の協力のもと、円滑な開催準備と大会運営を行うため、平成29年度に引き続き、ねんりんピック富山2018実行委員会及び競技主管団体や関係機関・団体等と密接な連携のもとに事業を行う。

◇ 高岡市開催の方針（第1回実行委員会で承認）

- (1) 本市におけるスポーツ・文化活動をより一層促進する好機ととらえ、市民の意識高揚を図り、全国から集う参加者とともに市民の健康づくり、生きがいを推進する。
- (2) 全国から集う参加者を、市民を挙げて温かく歓迎し、心のこもったおもてなしの大会とする。
- (3) 交流人口の拡大を図るため、参加者へ高岡の歴史、文化、自然、食などの高岡市の特色を全国に発信するとともに、魅力あるまちづくりを推進する機会とする。

◇ 高岡市開催の交流大会種目

(1) ソフトテニス

平成30年11月4日（日）～5日（月）

会場 高岡スポーツコア（高岡市テニスコート）

参加予定人数 630名（70チーム）

(2) ゲートボール

平成30年11月4日（日）～5日（月）

会場 高岡スポーツコア（高岡市サッカー・ラグビー場）

参加予定人数 1,836名（204チーム）

(3) グラウンド・ゴルフ

平成30年11月4日（日）～5日（月）

会場 高岡西部総合公園「ボールパーク高岡」多目的広場

参加予定人数 432名

(4) 川柳

平成30年11月4日（日）～5日（月）

会場 ウイング・ウイング高岡4F 高岡市生涯学習センター

参加予定人数 300名

※選手・監督・役員を合わせ約3,200名の参加者を予定している。

2 実行委員会の開催

- (1) 第2回実行委員会(4月27日)、第3回実行委員会(解散総会・H31.3月予定)
- (2) 専門部会(競技部会・おもてなし部会)(4月13日)、必要に応じ開催

3 大会開催に係る各種計画等の策定

交流大会及び関連イベント等の円滑な実施に向け、以下の準備を行う。

- (1) 大会実施計画の策定
交流大会及び関連イベント等の実施計画等を策定する。
- (2) 高岡市実施本部の設置(案)の策定
業務マニュアル等の作成
人員体制、動員体制の確立
大会業務従事者への説明会を実施
- (3) 種目別プログラムの策定
交流大会の役員名簿・式次第・会場配置図・留意事項等を作成する。
組み合わせ表、チーム紹介、参加状況一覧等を作成する。
- (4) 参加申込みの受付・確認
参加者名簿・参加状況一覧表等を作成する。
組み合わせ表、チーム紹介、参加状況一覧等を作成する。
- (5) おもてなし、健康づくり教室等の(案)作成
各種関係団体と交渉・協議

4 広報活動の実施

- (1) ポスター、チラシ、PRグッズ等の作成・配布
- (2) 富山県代表選考会【ソフトテニス(5/13)、ゲートボール(6/10)、グラウンド・ゴルフ(6/3)に開催予定】の会場において、のぼり旗を設置し広報活動を実施
- (3) 全国や県内から多数の参加者や応援の家族等の来訪者が見込まれることから、新高岡駅利用促進の絶好の機会と考えており、参加者や関係者へ事前に配布する開催案内に交通手段を掲載するなど、様々な広報活動を通じ、北陸新幹線・新高岡駅の利用促進をPRしていく。
- (4) 大会開催まで「ねんりんピック富山2018」の高岡市開催種目を周知いただくため、広報活動、啓発活動に取り組んでいく。

5 県・他市町村実行委員会、競技主管団体、関係機関・団体等との連携

施設一覧表

(平成30年6月現在)

| 施設区分 | 施 設 名 | 所 在 地 | 経営主体 | 開設年月日 | 定員 | 電話番号 |
|-------------------------|-------------------|----------------|---------------------------|-----------|-----|---------|
| 養護老人ホーム | 高岡市長生寮 | 高岡市 滝新21-1 | 高岡市 | S46.4.1 | 130 | 36-1700 |
| 介護老人福祉施設 (特別養護老人ホーム) | 鳳鳴苑 | 〃 蔵野町3 | 社会福祉法人 福鳳会 | S62.4.1 | 90 | 31-4567 |
| | ユニット型鳳鳴苑 | 〃 蔵野町3 | 社会福祉法人 福鳳会 | H26.4.1 | 40 | 31-4567 |
| | 雨晴苑 | 〃 太田58 | 社会福祉法人 永寿会 | H元.9.1 | 80 | 44-7370 |
| | アルテン赤丸 | 〃 福岡町赤丸1103-1 | 社会福祉法人 福岡福祉会 | H4.4.10 | 80 | 31-5222 |
| | 香野苑 | 〃 上渡161 | 社会福祉法人 立野福祉会 | H10.3.1 | 50 | 31-5700 |
| | だいが苑 | 〃 醍醐1257 | 社会福祉法人 戸出福祉会 | H11.10.1 | 80 | 62-0010 |
| | 藤園苑 | 〃 早川390-1 | 社会福祉法人 早川福祉会 | H13.10.1 | 50 | 27-8288 |
| | ふしき苑 | 〃 伏木国分1-10-10 | 社会福祉法人 伏木会 | H15.4.1 | 80 | 44-7878 |
| | 二上万葉苑 | 〃 二上町1004 | 社会福祉法人 射水万葉会 | H15.4.1 | 80 | 25-0808 |
| | のむら藤園苑 | 〃 野村921-1 | 社会福祉法人 早川福祉会 | H17.4.1 | 44 | 20-8900 |
| | はるかぜ | 〃 オフィスパーク13 | 社会福祉法人 高岡南福祉会 | H18.6.21 | 50 | 63-8820 |
| | 志貴野長生寮 | 〃 滝新21-1 | 社会福祉法人 高岡市身体障害 者福祉会 | H19.4.1 | 80 | 36-8181 |
| | あさひ苑 | 〃 角561 | 社会福祉法人 あかね会 | H20.12.10 | 90 | 24-8800 |
| | かがやき | 〃 オフィスパーク3 | 社会福祉法人 高岡南福祉会 | H28.3.26 | 60 | 30-2028 |
| 介護老人保健施設 (老人保健施設) | 長寿苑 | 〃 京田72 | 医療法人社団 桑山会 | H2.5.28 | 100 | 26-5678 |
| | おおぞら | 〃 京田490 | 医療法人社団 紫蘭会 | H2. 7. 9 | 100 | 26-5111 |
| | さくら苑 | 〃 福岡町大野145 | 医療法人社団 志貴野会 | H6. 7.25 | 100 | 64-5885 |
| | やすらぎ | 〃 美幸町1-1-53 | 医療法人社団 誠林会 | H8. 5.28 | 100 | 27-3838 |
| | アルカディア雨晴 | 〃 太田桜谷23-1 | 医療法人社団 明寿会 | H9. 5. 1 | 100 | 44-8060 |
| | しきのケアセンター | 〃 鷺北新480 | 医療法人社団 志貴野会 | H12.6.7 | 88 | 27-8600 |
| | きぼう | 〃 和田1055 | 医療法人社団 正和会 | H16.4.19 | 80 | 29-3030 |
| 介護療養型医療施設 (療養病床) | サンバリー福岡病院 | 〃 福岡町大野150 | 医療法人社団 志貴野会 | H17.11.1 | 30 | 64-3535 |
| | 丹保病院 | 〃 大坪町1-1-3 | 医療法人社団 桑山会 | H12.1.25 | 38 | 22-3719 |
| | 光ヶ丘病院 | 〃 西藤平蔵313 | 医療法人社団 紫蘭会 | H12.1. 25 | 57 | 63-5353 |
| | 万葉病院 | 〃 西海老坂362 | 医療法人社団 川岸会 | H12.1.25 | 40 | 24-2163 |
| 特定施設入居者 生活介護 | リゾートビラ雨晴 | 〃 太田伊勢領1511-13 | 医療法人社団 明寿会 | H19.4.1 | 24 | 45-0117 |
| 通所介護 (デイサービス) | 鳳鳴苑デイサービスセ ンター | 〃 蔵野町3 | 社会福祉法人 福鳳会 | S62.11. 1 | 70 | 31-4414 |
| | 雨晴苑デイサービスセ ンター | 〃 太田58 | 社会福祉法人 永寿会 | H元.9. 1 | 30 | 44-0604 |
| | 社協デイサービスセン ター | 〃 清水町1-7-30 | 社会福祉法人 高岡市社会福祉 協議会 | H9.5.1 | 30 | 21-7727 |

| 施設区分 | 施 設 名 | 所 在 地 | 経営主体 | 開設年月日 | 定員 | 電話番号 |
|-----------------------|------------------------|---------------|--------------------|----------|----|---------|
| 通所介護 (デイサービス) | 香野苑デイサービスセンター | 高岡市 上渡161 | 社会福祉法人立野福祉会 | H10.3.1 | 85 | 31-5700 |
| | 高岡市だいがデイサービスセンター | 〃 醍醐1257 | 社会福祉法人戸出福祉会 | H11.10.1 | 45 | 62-0270 |
| | ニチイケアセンター 能町 | 〃 能町南2-25 | (株)ニチイ学館 | H12.2.14 | 25 | 27-5220 |
| | アルデン赤丸デイサービスセンター | 〃 福岡町赤丸1103-1 | 社会福祉法人福岡福祉会 | H12.2.14 | 35 | 31-5223 |
| | 高陵クリニック在宅介護総合支援センターまいけ | 〃 野村23-1 | 医療法人社団高陵クリニック | H12.9.1 | 30 | 27-0070 |
| | デイサービスセンター 藤園苑 | 〃 早川390-1 | 社会福祉法人早川福祉会 | H13.10.1 | 45 | 27-8050 |
| | 高岡デイサービスセンターきらら | 〃 千木屋町15 | 北陸調剤薬局(株) | H13.11.1 | 50 | 26-7747 |
| | ふしき苑デイサービスセンター | 〃 伏木国分1-10-10 | 社会福祉法人伏木会 | H15.4.1 | 40 | 44-7887 |
| | 二上万葉苑デイサービスセンター | 〃 二上町1004 | 社会福祉法人射水万葉会 | H15.4.1 | 55 | 29-0171 |
| | 富綜ケアセンター いわせの | 〃 石瀬830-1 | 富山県綜合警備保障(株) | H15.10.1 | 30 | 21-3302 |
| | 高岡デイサービスセンターゆ楽 | 〃 石瀬751 | 北陸調剤薬局(株) | H16.6.1 | 30 | 28-9797 |
| | みどりデイサービスセンター | 〃 横田町1丁目2-25 | (株)ケアホームみどり | H16.6.1 | 30 | 21-3960 |
| | かざぐるまデイサービス | 〃 熊野町2-2 | (株)マルエケア | H16.11.1 | 34 | 23-3838 |
| | デイサービスセンターのむら藤園苑 | 〃 野村921-1 | 社会福祉法人早川福祉会 | H17.4.1 | 45 | 20-8950 |
| | デイサービスゆめ | 〃 戸出町3-1-75 | 社会福祉法人戸出福祉会 | H17.9.1 | 45 | 62-1255 |
| | デイサービスセンターはるかぜ | 〃 オフィスパーク13 | 社会福祉法人高岡南福祉会 | H18.8.1 | 30 | 63-8825 |
| | JA高岡デイサービスもえぎの里 | 〃 二塚339-2 | 高岡市農業協同組合 | H19.4.1 | 30 | 26-7470 |
| | ハートフルケアデイサービスセンター | 〃 古定塚5-45 | (株)ハートフルケア | H22.6.1 | 50 | 20-8890 |
| | アルプス介護予防センター姫野 | 〃 姫野506 | (株)アルプス | H22.6.1 | 30 | 73-2666 |
| | プラトケアセンター高岡 | 〃 佐野1347-1 | (株)トータルアスレチックケアミヤキ | H22.12.1 | 40 | 28-4520 |
| | デイサービスひだまり | 〃 佐野1095-2 | トータルメディカル津沢(株) | H23.8.1 | 30 | 23-3350 |
| | サニーデイサービスセンター | 〃 福岡町本領259-7 | (株)ファインライフ | H23.9.1 | 34 | 64-6032 |
| | 高志の郷デイサービスセンター | 〃 横田本町601-1 | 社会福祉法人福鳳会 | H24.8.1 | 20 | 31-4567 |
| | デイサービス清水館つどい | 〃 清水町3丁目3-58 | 社会福祉法人戸出福祉会 | H25.6.1 | 30 | 50-8251 |
| | プラトケアセンター中保 | 〃 中保1294 | (株)トータルアスレチックケアミヤキ | H26.1.1 | 20 | 31-6661 |
| | 和の郷高岡 | 〃 長江464-1 | 社会福祉法人新湊福祉会 | H27.6.1 | 20 | 53-5665 |
| | 樹楽高岡 | 〃 明野町6-1 | (株)YUSIN | H27.9.1 | 25 | 54-0732 |
| | デイサービスあさひの里 | 〃 鷺北新185 | 社会福祉法人あかね会 | H28.4.1 | 30 | 21-8688 |
| | ユートピア大滝デイサービスセンター | 〃 福岡町大滝928-1 | ファインホーム(株) | H28.10.1 | 30 | 64-0060 |
| 通所リハビリテーション (デイケア) | 長寿苑 | 〃 京田72 | 医療法人社団桑山会 | H2.5.28 | 35 | 26-5678 |
| | おおぞら | 〃 京田490 | 医療法人社団紫蘭会 | H2.7.9 | 40 | 26-5111 |

| 施設区分 | 施 設 名 | 所 在 地 | 経営主体 | 開設年月日 | 定員 | 電話番号 |
|-------------------------------|---------------------|---------------|-------------------------|-----------|----|---------|
| 通所リハビリ テーション (デイケア) | さくら苑 | 高岡市 福岡町大野145 | 医療法人社団 志貴野会 | H6.7.25 | 25 | 64-5885 |
| | やすらぎ | 〃 美幸町1-1-53 | 医療法人社団 誠林会 | H8.5.28 | 40 | 27-3838 |
| | アルカディア雨晴 | 〃 太田桜谷23-1 | 医療法人社団 明寿会 | H9.5.1 | 35 | 44-8060 |
| | しきのケアセンター | 〃 鷺北新480 | 医療法人社団 志貴野会 | H12.6.7 | 25 | 27-8600 |
| | デイケア光ヶ丘 | 〃 西藤平蔵313 | 医療法人社団 紫蘭会 | H12.1.11 | 40 | 63-5353 |
| | 万葉病院 | 〃 西海老坂362 | 医療法人社団 川岸会 | H13.6.29 | 20 | 24-2163 |
| | きぼう | 〃 和田1055 | 医療法人社団 正和会 | H16.4.19 | 30 | 29-3030 |
| | ほんごうハヤシ整形外科クリニック | 〃 本郷2丁目1-34 | 医療法人社団 誠林会 | H28.10.15 | 6 | 23-8080 |
| 認知症対応型 共同生活介護 (グループホーム) | グループホーム あつとほ〜む雨晴 | 〃 太田桜谷23-1 | 医療法人社団 明寿会 | H12.5.10 | 9 | 44-8060 |
| | ローカルセンター高岡 | 〃 野村1474-1-2 | (株)永田 メディカル | H14.8.1 | 18 | 32-1566 |
| | グループホーム緑彩館 | 〃 戸出市野瀬393-3 | 医療法人社団 市野瀬和田内科 医院 | H14.11.1 | 9 | 63-1006 |
| | ケアホームみどり | 〃 横田町1丁目2-25 | (株)ケアホーム みどり | H16.6.1 | 18 | 21-2040 |
| | ローカルセンター野村 | 〃 野村601-1 | (株)永田メディカル | H16.10.1 | 18 | 29-0377 |
| | かざぐるまグループホーム | 〃 熊野町2-2 | (株)マルエケア | H16.11.1 | 9 | 23-3838 |
| | グループホーム ひだまり高岡 | 〃 蓮花寺1-1 | トータルメディカ ル津沢(株) | H17.10.1 | 18 | 22-1152 |
| | はびねすグループホーム 高岡南 | 〃 戸出町4-12-88 | (株)北陸福社会 | H19.10.1 | 9 | 62-0777 |
| | ケアホーム国吉あいの風 | 〃 国吉752-1 | ユニバーサル トラスト(株) | H20.4.1 | 9 | 32-1333 |
| | グループホームあゆみ | 〃 福岡町一歩二歩465 | (株)あゆみ | H21.4.1 | 18 | 64-6111 |
| | はびねすグループホーム いずみ | 〃 泉町9-35 | (株)北陸福社会 | H21.5.1 | 18 | 23-2288 |
| | ニチイケアセンター高岡 | 〃 中川栄町5-13 | (株)ニチイ学館 | H21.10.1 | 18 | 28-1061 |
| | ケアホーム二上あいの風 | 〃 二上町1144-1 | ユニバーサル(株) | H23.4.1 | 9 | 30-2300 |
| | 藤園苑グループホーム ひびき | 〃 早川388-1 | 社会福祉法人 早川福社会 | H23.4.1 | 18 | 27-8885 |
| | ケアタウンふくおか | 〃 福岡町上養78-1 | (株)ハートフル | H23.4.1 | 9 | 64-1205 |
| | グループホーム ひだまり南星 | 〃 佐野1095-2 | トータル・メディカ ル津沢(株) | H23.8.1 | 18 | 23-3301 |
| | ケアホームなかそね | 〃 中曽根2374 | (株)メディカルケア | H23.9.1 | 9 | 54-0023 |
| | はびねすグループホーム 太陽 | 〃 神田新町27 | (株)北陸福社会 | H23.12.15 | 18 | 25-9555 |
| | グループホームかたか ごの郷 | 〃 伏木矢田上町134-5 | (株)ウェブインテリ ジェンス | H25.5.1 | 9 | 44-1771 |
| | のんのさんの家よりどころ | 〃 二塚1155-1 | 特定非営利活動 法人よりどころ | H25.5.1 | 9 | 63-2121 |
| | グループホーム戸出リ スペクト | 〃 戸出町3丁目19-50 | 医療法人社団 昂尚会 | H25.5.11 | 18 | 62-1200 |
| | はなみずき | 〃 中曽根500 | (株)健美福社会 | H26.4.1 | 18 | 75-3495 |
| | グループホーム中田館 | 〃 下麻生89-2 | 社会福祉法人戸 出福社会 | H26.6.1 | 18 | 36-2666 |

| 施設区分 | 施 設 名 | 所 在 地 | 経営主体 | 開設年月日 | 定員 | 電話番号 |
|-------------------------------|--------------------------------|----------------|----------------------|-----------|----|---------|
| 認知症対応型 共同生活介護 (グループホーム) | グループホーム白寿園 能町 | 高岡市 能町南2-21 | (株)WALK | H27.3.1 | 18 | 21-0991 |
| | グループホームひだまり 御車山 | 〃 木津675-1 | トータル・メディカル 津沢(株) | H27.3.16 | 18 | 22-5700 |
| | グループホーム如意の 里 | 〃 伏木本町10-8 | 社会福祉法人 伏木会 | H27.4.1 | 9 | 53-5807 |
| | グループホームあつと ほーむ米島 | 〃 米島329-3 | 医療法人社団 明寿会 | H27.4.1 | 9 | 25-4211 |
| | 福祉コミュニティ高岡あ いの風 | 〃 内免5丁目50-1 | 社会福祉法人 あいの風福祉会 | H27.4.1 | 18 | 26-0311 |
| | こふの希 | 〃 伏木矢田上町201-10 | (株)こふの希 | H28.4.1 | 18 | 44-1453 |
| | 愛の家グループホーム 高岡美幸 | 〃 美幸町1-4-47 | メディカル・ケア・ サービス(株) | H28.5.20 | 18 | 28-5020 |
| | グループホームひだまり 街なか | 〃 博労町5-13 | トータル・メディカル 津沢(株) | H28.8.1 | 18 | 23-2001 |
| | グループホーム森の住 まい | 〃 福岡町江尻219-1 | (有)伊勢彦 | H29.10.10 | 9 | 64-6833 |
| | グループホーム白寿園 戸出 | 〃 戸出吉住新14-1 | (株)WALK | H29.11.3 | 18 | 63-0991 |
| 小規模多機能型 居宅介護 | JA高岡小規模多機能 もえぎの里 | 〃 二塚339-2 | 高岡市農業協同 組合 | H19.4.1 | 25 | 26-7470 |
| | 春日の家 | 〃 戸出春日626 | エスエイチ(株) | H19.5.1 | 20 | 63-3980 |
| | ひかり一番町 | 〃 一番町36 | 医療法人社団 紫蘭会 | H19.7.1 | 20 | 25-8850 |
| | ケアホーム国吉あいの風 | 〃 国吉752-1 | ユニバーサル トラスト(株) | H20.4.1 | 25 | 32-1333 |
| | ケアホームまきの | 〃 下牧野3334-2 | (株)メディカルケア | H21.4.1 | 15 | 82-1507 |
| | ケアホームかたかこの郷 | 〃 伏木古府2-6-2 | (株)ウェブインテリ ジェンス | H21.4.1 | 25 | 44-1666 |
| | ケアホーム二上あいの風 | 〃 二上町1144-1 | ユニバーサル(株) | H23.4.1 | 29 | 30-2300 |
| | だいご清水館 | 〃 清水町3-3-58 | 社会福祉法人 戸出福祉会 | H23.4.1 | 29 | 50-8250 |
| | 太陽の庵 | 〃 福岡町下蓑新336 | (株)レストハウス サンエール | H23.4.1 | 29 | 64-5580 |
| | ケアホームなかそね | 〃 中曽根2374 | (株)メディカルケア | H23.9.1 | 29 | 54-0023 |
| | 小規模多機能ホーム ひらすまあらいべ | 〃 木町1-40 | 特定非営利法人 ひらすま | H24.4.1 | 25 | 24-4021 |
| | だいご中田館 | 〃 下麻生89-2 | 社会福祉法人 戸出福祉会 | H26.8.1 | 29 | 36-2889 |
| | ケアホーム如意の里 | 〃 伏木本町10-8 | 社会福祉法人 伏木会 | H27.4.1 | 25 | 53-5808 |
| | 福祉コミュニティ高岡あ いの風 | 〃 内免5丁目50-1 | 社会福祉法人 あいの風福祉会 | H27.4.1 | 25 | 26-0311 |
| | 和の郷高岡 | 〃 長江464-1 | 社会福祉法人 新湊福祉会 | H27.6.1 | 25 | 53-5665 |
| | 小規模多機能型居宅 介護 森の住まい | 〃 福岡町江尻219 | (有)伊勢彦 | H28.7.18 | 20 | 64-3988 |
| | けんせいきょう 輝 城東 | 〃 城東1丁目787 | 富山県生活協同 組合 | H29.6.13 | 29 | 30-2071 |
| 認知症対応型 通所介護 | 認知症対応型デイサ ービスセンターのむら 藤園苑 | 〃 野村921-1 | 社会福祉法人 早川福祉会 | H19.4.1 | 12 | 20-8950 |
| | 認知症対応型香野苑 デイサービスセンター | 〃 上渡161 | 社会福祉法人 立野福祉会 | H20.4.1 | 12 | 31-5700 |
| | ケアホーム国吉あいの風 | 〃 国吉752-1 | ユニバーサル トラスト(株) | H20.4.1 | 12 | 32-1333 |
| | デイサービスふれあい 長寿苑 | 〃 京田72 | 医療法人社団 桑山会 | H21.3.1 | 12 | 26-5678 |

| 施設区分 | 施 設 名 | 所 在 地 | 経営主体 | 開設年月日 | 定員 | 電話番号 |
|----------------|----------------------------------|---------------|--------------------------------|----------|----|---------|
| 認知症対応型 通所介護 | デイサービスセンター かたかごの郷 | 高岡市 伏木古府2-6-2 | (株)ウェブインテリ ジェンス | H21.4.1 | 12 | 44-1666 |
| | 認知症対応型鳳鳴苑 デイサービスセンター | 〃 蔵野町3 | 社会福祉法人 福鳳会 | H22.1.1 | 12 | 31-4567 |
| | ケアホーム二上 あいの風 | 〃 二上町1144-1 | ユニバーサル(株) | H23.4.1 | 12 | 30-2300 |
| | 藤園苑デイサービス センターひびき | 〃 早川388-1 | 社会福祉法人 早川福祉会 | H23.4.1 | 12 | 27-8088 |
| | 認知症対応型デイサー ビスセンターといで野は るかぜ | 〃 戸出町3丁目951 | 社会福祉法人 高岡南福祉会 | H23.4.20 | 12 | 54-5080 |
| | だいが清水館 | 〃 清水町3-3-58 | 社会福祉法人 戸出福祉会 | H23.5.1 | 12 | 50-8250 |
| | 認知症デイサービスひ だまり南星 | 〃 佐野1095-2 | トータル・メディカ ル津沢(株) | H23.8.1 | 12 | 23-3350 |
| | はなみずき | 〃 中曽根500 | (株)健美福祉会 | H26.4.1 | 12 | 75-3495 |
| | デイサービスセンター 如意の里 | 〃 伏木本町10-8 | 社会福祉法人 伏木会 | H27.4.1 | 12 | 53-5806 |
| | デイサービスアネックス 米島 | 〃 米島329-3 | 医療法人社団 明寿会 | H27.4.1 | 12 | 25-4211 |
| | 福祉コミュニティ高岡あ いの風 | 〃 内免5丁目50-1 | 社会福祉法人 あいの風福祉会 | H27.4.1 | 12 | 26-0311 |
| | 和の郷高岡 | 〃 長江464-1 | 社会福祉法人 新湊福祉会 | H27.6.1 | 12 | 53-5665 |
| | にんきデイ中田館 | 〃 下麻生89-2 | 社会福祉法人 戸出福祉会 | H28.4.1 | 12 | 36-2888 |
| 地域密着型 通所介護 | 市野瀬和田内科医院 | 〃 戸出市野瀬388 | 医療法人社団 市野瀬和田内科 医院 | H12.3.8 | 14 | 63-1118 |
| | デイサービスセンター さかの苑 | 〃 佐加野1701 | 社会福祉法人 富山県西愛育 会 | H4.1.10 | 15 | 28-0088 |
| | 高岡地域福祉事業所 デイサービスぼびー | 〃 大坪町3-5-1 | 企業組合労協 センター事業団 | H15.8.1 | 10 | 27-8101 |
| | 小規模共生ホームひら すま通所介護事業所 | 〃 木町2-25 | 特定非営利活動 法人ひらすま | H16.4.1 | 10 | 25-5010 |
| | デイケアハウス 手をつなごう | 〃 本丸町13-18 | 特定非営利活動 法人デイケアハウ ス手をつなごう | H16.5.1 | 10 | 21-0976 |
| | ファミリーサポート ハウスわか木 | 〃 波岡61-1 | (有)わか木 | H16.7.1 | 15 | 23-9080 |
| | 二塚よりどころ | 〃 二塚1316 | NPO法人 よりどころ | H18.12.1 | 10 | 63-1212 |
| | 志貴野長生寮デイサー ビスセンター | 〃 滝新21-1 | 社会福祉法人 高岡市身体障害 者福祉会 | H19.4.1 | 15 | 36-8850 |
| | 富山型デイサービス ふく福 | 〃 福岡町福岡新295 | NPO法人 ウェルネット | H21.8.1 | 10 | 64-2929 |
| | 赤れんが | 〃 放生津8-1 | ハッピーライフ(株) | H23.4.1 | 10 | 50-8588 |
| | デイサービスひなた | 〃 伏木古府1-271 | (株)ひなた | H25.4.1 | 10 | 44-2220 |
| | リハビリ・デイサービス たかおか | 〃 横田本町8-10 | ライフ・クリエイト (株) | H25.4.1 | 18 | 67-2001 |
| | あつとほ一む米島デイ サービスセンター | 〃 米島328-1 | 医療法人社団明 寿会 | H25.12.1 | 18 | 25-7760 |
| | 通所介護 雅-みやび- | 〃 京田281-1 | (株)Q・O・L | H26.4.1 | 18 | 50-8773 |
| | はなれの家 | 〃 放生津8-6 | ハッピーライフ株 式会社 | H26.4.1 | 10 | 50-8588 |
| | げんきデイ中田館 | 〃 下麻生89-2 | 社会福祉法人戸 出福祉会 | H26.6.1 | 10 | 36-2888 |
| | フクシアケアセンター | 〃 明園町9-12 | (株)ケアサポート たなか | H27.3.1 | 10 | 27-1031 |

| 施設区分 | 施 設 名 | 所 在 地 | 経営主体 | 開設年月日 | 定員 | 電話番号 |
|------------------------|----------------------|---------------------------|-------------------|-----------|----|--------------|
| 地域密着型 通所介護 | 福祉コミュニティ高岡あいの風 | 高岡市 内免5丁目50-1 | 社会福祉法人あいの風福祉会 | H27.4.1 | 10 | 26-0311 |
| | 吉久デイサービスむら花 | 〃 吉久2-3-17 | 八起商事(株) | H27.4.1 | 10 | 25-2790 |
| | のぞみリハビリテーションアカデミー | 〃 清水町三丁目6-33 | 健生(株) | H27.11.1 | 10 | 24-7350 |
| | 富山型デイサービスもみじ | 〃 中保1389-1 | (株)マスダ | H28.5.1 | 15 | 31-5550 |
| | デイサービスセンター縁 | 〃 大野172 | (株)アシストケア | H28.7.22 | 10 | 54-5926 |
| | いそべ家具 デイサービス未来 | 〃 内免3-277 | (有)礒信家具 | H28.11.1 | 10 | 30-4123 |
| | イェトカフェ戸出春日 | 〃 戸出春日631 | エスエイチ(株) | H29.4.1 | 15 | 54-0097 |
| | デイサービスおはな | 〃 辻319-2 | (株)おはなファミリー | H29.10.30 | 15 | 31-0870 |
| | リハビリデイ藤園苑一歩一歩 | 〃 早川262-1 | 社会福祉法人早川福祉会 | H30.4.1 | 10 | 21-8133 |
| 地域密着型 特別養護 老人ホーム | 特別養護老人ホームだいが苑 | 〃 醍醐1257 | 社会福祉法人戸出福祉会 | H27.4.1 | 10 | 62-0070 |
| | 福祉コミュニティ高岡あいの風 | 〃 内免五丁目50-1 | 社会福祉法人あいの風福祉会 | H27.4.1 | 29 | 26-0311 |
| | 和の郷高岡 | 〃 高岡市長江464-1 | 社会福祉法人新湊福祉会 | H27.6.1 | 29 | 53-5669 |
| 訪問型サービスA | だいが苑ヘルパーステーション | 〃 醍醐1257 | 社会福祉法人戸出福祉会 | H29.4.1 | | 62-0170 |
| | 雨晴苑ホームヘルパー事業所 | 〃 太田58 | 社会福祉法人永寿会 | H29.4.1 | | 44-2240 |
| | ふしき苑ヘルパーステーション | 〃 伏木国分1-10-10 | 社会福祉法人伏木会 | H29.4.1 | | 44-7887 |
| | ヘルパーステーション藤園苑 | 〃 早川390-1 | 社会福祉法人早川福祉会 | H29.4.1 | | 27-8070 |
| | 社協ホームヘルパーステーション | 〃 清水町1-7-30 | 社会福祉法人高岡市社会福祉協議会 | H29.4.1 | | 23-2968 |
| | 鳳鳴苑デイサービスセンター | 〃 蔵野町3 | 社会福祉法人福鳳会 | H29.4.1 | | 31-4025 |
| | J A高岡ホームヘルパーステーション | 〃 二塚339-2 | 高岡市農業協同組合 | H29.4.1 | | 20-6667 |
| | 香野苑ホームヘルプサービス | 〃 上渡161 | 社会福祉法人立野福祉会 | H29.4.1 | | 31-5700 |
| | よろこび高岡南ケアセンター | 〃 佐野654番地5 中部ハイツ1階 | 社会福祉法人射水万葉会 | H29.4.1 | | 29-2561 |
| | 富綜ヘルパーステーション | 〃 石瀬830-1 | 富山県総合警備保障(株) | H29.4.1 | | 32-1575 |
| | ヘルパーステーションのむら藤園苑 | 〃 野村923-4サンビューハイムのむら103号 | 社会福祉法人早川福祉会 | H29.4.1 | | 20-8910 |
| | さくら・看護ステーション高岡四屋 | 〃 長江1868 コンチネンタルスカイハイツ101 | (株)ifD | H29.4.1 | | 73-2914 |
| | きらめき介護サービス | 〃 オフィスパーク5 2F | 特定非営利活動法人かがやき | H29.5.1 | | 63-5277 |
| | 訪問介護 ひまわり | 〃 木津800-1 | (株)フォレストリーフ | H29.6.1 | | 28-0085 |
| | 有限会社ヘルパーサービスセンター高岡 | 〃 中央町72 | (有)ヘルパーサービスセンター高岡 | H29.6.1 | | 22-0688 |
| | 訪問介護事業所コミュニティケア | 〃 太田伊勢領1511-13 | (有)マルチメディアネットワーク | H29.6.1 | | 45-0117 |
| | ケアタクシーあかしあ | 〃 下島町286-1 | (株)ユーテック | H29.9.1 | | 53-5902 |
| | はまなす苑氷見指定居宅訪問介護事業所 | 氷見市島尾837 | 社会福祉法人はまなす厚生会 | H29.4.1 | | 0766-91-7700 |
| | 北陸メディカルサービス株式会社介護事業部 | 富山市奥井町4-36 | 北陸メディカルサービス(株) | H29.5.1 | | 076-443-3855 |

| 施設区分 | 施 設 名 | 所 在 地 | 経営主体 | 開設年月日 | 定員 | 電話番号 |
|----------|-------------------|----------------|------------------|-----------|----|---------|
| 通所型サービスA | ファミリーサポートハウスわか木 | 高岡市 波岡61-1 | (有)わか木 | H29. 4. 1 | 2 | 23-9080 |
| | のぞみリハビリテーションアカデミー | 〃 清水町三丁目6-33 | 健生(株) | H29. 4. 1 | 10 | 24-7350 |
| | デイサービスセンター縁 | 〃 大野172 | (株)アシストケア | H29. 4. 1 | 3 | 54-5926 |
| | 鳳鳴苑デイサービスセンター | 〃 蔵野町3 | 社会福祉法人福鳳会 | H29. 4. 1 | 12 | 31-4414 |
| | 雨晴苑デイサービスセンター | 〃 太田58 | 社会福祉法人永寿会 | H29. 4. 1 | 5 | 44-0604 |
| | 社協デイサービスセンター | 〃 清水町1-7-30 | 社会福祉法人高岡市社会福祉協議会 | H29. 4. 1 | 10 | 21-7727 |
| | 香野苑デイサービスセンター | 〃 上渡161 | 社会福祉法人立野福祉会 | H29. 4. 1 | 15 | 31-5700 |
| | アルテン赤丸デイサービスセンター | 〃 福岡町赤丸1103-1 | 社会福祉法人福岡福祉会 | H29. 4. 1 | 10 | 31-5223 |
| | デイサービスセンター藤園苑 | 〃 早川390-1 | 社会福祉法人早川福祉会 | H29. 4. 1 | 5 | 27-8050 |
| | 高岡デイサービスセンターきらら | 〃 千木屋町15 | 北陸調剤薬局(株) | H29. 4. 1 | 15 | 26-7747 |
| | ふしき苑デイサービスセンター | 〃 伏木国分1-10-10 | 社会福祉法人伏木会 | H29. 4. 1 | 15 | 44-7887 |
| | 二上万葉苑デイサービスセンター | 〃 二上町1004 | 社会福祉法人射水万葉会 | H29. 4. 1 | 10 | 29-0171 |
| | 富綜ケアセンターいわせの | 〃 石瀬830-1 | 富山県総合警備保障(株) | H29. 4. 1 | 15 | 21-3302 |
| | 高岡デイサービスセンターゆ楽 | 〃 石瀬751 | 北陸調剤薬局(株) | H29. 4. 1 | 5 | 28-9797 |
| | みどりデイサービスセンター | 〃 横田町 1 丁目2-25 | (株)ケアホームみどり | H29. 4. 1 | 10 | 21-3960 |
| | デイサービスセンターのむら藤園苑 | 〃 野村921-1 | 社会福祉法人早川福祉会 | H29. 4. 1 | 10 | 20-8950 |
| | デイサービスゆめ | 〃 戸出町3-1-75 | 社会福祉法人戸出福祉会 | H29. 4. 1 | 15 | 62-1255 |
| | J A 高岡デイサービスもえぎの里 | 〃 二塚 3 3 9 - 2 | 高岡市農業協同組合 | H29. 4. 1 | 5 | 26-7470 |
| | ハートフルケアデイサービスセンター | 〃 古定塚5-45 | (株)ハートフルケア | H29. 4. 1 | 15 | 20-8890 |
| | アルプス介護予防センター姫野 | 〃 姫野506 | (株)アルプス | H29. 4. 1 | 20 | 73-2666 |
| | サニーデイサービスセンター | 〃 福岡町本領259-7 | (株)ファインライフ | H29. 4. 1 | 10 | 64-6032 |
| | デイサービス清水館つどい | 〃 清水町3丁目3-58 | 社会福祉法人戸出福祉会 | H29. 4. 1 | 15 | 50-8251 |
| | 和の郷高岡 | 〃 長江464-1 | 社会福祉法人新湊福祉会 | H29. 4. 1 | 6 | 53-5665 |
| | 樹楽高岡 | 〃 明野町6-1 | (株)YUSHIN | H29. 4. 1 | 8 | 54-0732 |
| | ユートピア大滝デイサービスセンター | 〃 福岡町大滝928-1 | ファインホーム(株) | H29. 4. 1 | 5 | 64-0060 |
| | 柴田接骨院 | 〃 伏木古国府1-9 | 柴田接骨院 | H29. 4. 1 | 5 | 44-3367 |
| | サトウ接骨院 | 〃 伏木錦町12-2 | サトウ接骨院 | H29. 4. 1 | 7 | 44-6550 |
| | 中川接骨院 | 〃 能町南2-53 | 中川接骨院 | H29. 4. 1 | 7 | 26-5755 |
| | 原接骨院 | 〃 姫野402-2 | 原接骨院 | H29. 4. 1 | 7 | 84-7314 |
| | 立野高田接骨院 | 〃 立野1278-6 | 立野高田接骨院 | H29. 4. 1 | 7 | 31-5151 |
| | 杉ノ木接骨院 | 〃 柴野内島787-1 | 杉ノ木接骨院 | H29. 4. 1 | 5 | 31-4600 |
| | 島田接骨院 | 〃 下麻生1088 | 島田接骨院 | H29. 4. 1 | 7 | 36-1626 |

| 施設区分 | 施 設 名 | 所 在 地 | 経営主体 | 開設年月日 | 定員 | 電話番号 |
|----------|--------------------------------|---------------|------------------------|-------------|----|--------------|
| 通所型サービスA | 広川接骨院 | 高岡市 戸出町5-3-28 | 広川接骨院 | H29. 4. 1 | 10 | 63-3301 |
| | 関岡接骨院 | 〃 戸出町2-4-27 | 関岡接骨院 | H29. 4. 1 | 7 | 63-3713 |
| | じさき接骨院 | 〃 福岡町大滝418-8 | じさき接骨院 | H29. 4. 1 | 7 | 64-5308 |
| | かざぐるま デイサービス | 〃 熊野町2-2 | (株)マルエケア | H29. 5. 1 | 4 | 23-3838 |
| | 富山型デイサービス ふく福 | 〃 福岡町福岡新295 | NPO法人 ウェルネット | H29. 5. 1 | 2 | 64-2929 |
| | 高陵クリニック在宅 介護総合支援セン ターまいけ | 〃 野村23-1 | 医療法人社団 高陵クリニック | H29. 5. 1 | 5 | 27-0070 |
| | リハビリ・デイサー ビスたかおか | 〃 横田本町8-10 | ライフ・クリエ イト(株) | H29. 5. 1 | 18 | 67-2001 |
| | 通所介護 雅-みやび - | 〃 京田281-1 | (株)Q・O・L | H29. 5. 1 | 3 | 50-8773 |
| | フクシアケアセン ター | 〃 明園町9-12 | (株)ケアサポート たなか | H29. 5. 1 | 3 | 27-1031 |
| | いそべ家具 デイ サービス未来 | 〃 内免3-277 | (有)磯信家具 | H29. 5. 1 | 5 | 30-4123 |
| | デイサービスセン ター はるかぜ | 〃 オフィスパーク13 | 社会福祉法人 高岡南福社会 | H29. 5. 1 | 5 | 63-8825 |
| | 富山型デイサービス もみじ | 〃 中保1389-1 | (株)マスダ | H29. 6. 1 | 10 | 31-5550 |
| | イェトカフェ戸出春 日 | 〃 戸出春日631 | エスエイチ(株) | H29. 6. 1 | 3 | 54-0097 |
| | デイサービスあさひ の里 | 〃 鷺北新185 | 社会福祉法人 あかね会 | H29. 7. 1 | 5 | 21-8688 |
| | 二塚よりどころ | 〃 二塚1316 | NPO法人 よりどころ | H29. 10. 1 | 2 | 63-1212 |
| | デイケアハウス 手をつなごう | 〃 本丸町13-18 | NPO法人 手をつなごう | H29. 12. 1 | 1 | 21-0976 |
| | デイサービスおはな | 〃 辻319-2 | (株)おはなファミ リー | H29. 10. 30 | 10 | 31-0870 |
| | リハビリデイ藤園苑 一步一步 | 〃 早川262-1 | 社会福祉法人 早川福社会 | H30. 4. 1 | 5 | 21-8133 |
| | 一休庵デイサービス センター | 富山市四片1133-1 | (株)一休庵 | H29. 6. 1 | 6 | 076-435-6888 |
| | 富山型デイサービス 大きな手小さな手 | 富山市蓮町2-9-8 | NPO法人 大き な手小さな手 | H30. 2. 1 | 11 | 076-471-5223 |
| | 総合ケアセンター海 王 | 射水市海王町25 | 医療法人社団矢 野神経内科医院 | H29. 4. 1 | 10 | 0766-83-7111 |
| | りらいあんす | 射水市寺塚原188 | (株)カツヤマ | H29. 4. 1 | 25 | 0766-83-7200 |
| | くなどデイサービス センター | 射水市久々湊448 | 社会福祉法人喜 寿会 | H29. 5. 1 | 4 | 0766-83-0521 |
| | 太閤の杜デイサービ スセンター | 射水市中太閤山18-1-2 | 社会福祉法人 小杉福社会 | H29. 7. 1 | 2 | 0766-56-8730 |
| | プラトールケアセン ター栄町 | 砺波市栄町224 | (株)トータルアスレ チックケアミヤキ | H29. 4. 1 | 30 | 0763-55-6804 |
| | 特定非営利活動法人 デイサービス青空 | 砺波市矢木218 | NPO法人 デイサービス青空 | H29. 5. 1 | 5 | 0763-33-1504 |
| | リハビリ・デイサー ビスおやべ | 小矢部市赤倉207 | ライフ・クリエ イト(株) | H29. 12. 1 | 3 | 0766-67-2001 |
| | 大浦デイサービスセ ンター笑笑 | 氷見市大浦字細越10-3 | (株)ひみ家 | H29. 4. 1 | 20 | 0766-91-9071 |
| | 鶴亀荘 | 氷見市柳田1355-2 | (有)西条ヘルス ケアサービス | H29. 4. 1 | 5 | 0766-91-5533 |
| | 明善寺デイサービス あんのん | 氷見市堀田1195-2 | 宗教法人 明善寺 | H29. 8. 1 | 5 | 0766-92-7008 |
| | はまなす苑氷見デイ サービスセンター | 氷見市島尾791 | 社会福祉法人 はまなす厚生会 | H29. 9. 1 | 35 | 0766-91-7700 |

| 施設区分 | 施 設 名 | 所 在 地 | 経営主体 | 開設年月日 | 定員 | 電話番号 |
|------------------|--------------------|----------------|-----------------------------|-----------|----|---------|
| ケアハウス | 伏木万葉の里 | 高岡市 伏木中央町3-20 | 社会福祉法人 伏木会 | H10.10.1 | 50 | 45-0300 |
| | おおぞら | 〃 京田490 | 医療法人社団 紫蘭会 | H13.9.1 | 24 | 26-5111 |
| 生活支援ハウス | いきいきサポートセン ターゆめ | 〃 戸出町3-1-75 | 社会福祉法人 戸出福祉会 | H17.9.1 | 20 | 62-1255 |
| 老人福祉センター | 高岡市伏木 老人福祉センター | 〃 伏木国分1丁目7-8 | 伏木地区社会福 祉協議会 | S58.4.1 | | 44-6323 |
| | 高岡市東部 老人福祉センター | 〃 蓮花寺578-1 | 社会福祉法人 高岡市社会福祉 協議会 | H3.5.1 | | 26-3381 |
| | 高岡市牧野 老人福祉センター | 〃 上牧野133 | 牧野校下社会福 祉協議会 | H13.10.2 | | 83-7650 |
| | 高岡市西部 老人福祉センター | 〃 柴野内島2-1 | 東五位校下社会 福祉協議会 | H19.12.17 | | 31-5558 |
| 高齢者労働能力 活用施設 | 高岡市シルバー 人材センター | 〃 博労本町4-1 | 公益社団法人 高岡市シルバー 人材センター | S57.10.13 | | 20-1650 |
| 有料老人ホーム (介護型) | リゾートビラ雨晴 | 〃 太田伊勢領1511-13 | (有)マルチメディア ネットワーク | H16.10.18 | 41 | 45-0117 |
| 有料老人ホーム (住宅型) | 高岡南星老人ホーム | 〃 佐野1095-2 | トータル・メディカ ル津沢(株) | H23.8.11 | 18 | 25-3333 |
| | シルバーホーム 二上あいの風 | 〃 二上町1144-2 | (株)ライフケア システム | H23.10.1 | 20 | 30-2400 |
| | サンケア高岡 | 〃 赤祖父636 | 神崎福祉会(株) | H23.10.1 | 51 | 50-9006 |
| | 高岡やすらぎの里 凜花園 | 〃 戸出町3丁目15-15 | (株)医療コーポレー ション | H24.12.3 | 50 | 63-1311 |
| | サンヴィラ大野 | 〃 大野172 | (株)アシストケア | H28.10.25 | 54 | 54-5925 |
| | うちくる高岡古定塚 | 〃 古定塚9-5 | (株)うちくる | H28.12.1 | 32 | 23-1288 |
| | ケアコミュニティしんせ い | 〃 石瀬615-1 | (株)メディカルケア | H29.11.1 | 32 | 50-8595 |
| | 有料老人ホーム おおぞら | 〃 京田490 | 医療法人社団 紫蘭会 | H30.1.1 | 9 | 26-5111 |
| 高齢者優良 賃貸住宅 | グランソレイユ高岡 | 〃 向野町1丁目41 | 北陸調剤薬局(株) | H17.6 | 61 | 28-2808 |
| サービス付高齢者 向け住宅 | 高志の郷 | 〃 横田本町601 | 社会福祉法人 福鳳会 | H24 | 45 | 25-4500 |
| | だいご清水館 | 〃 清水町3丁目3-58 | 社会福祉法人 戸出福祉会 | H25 | 15 | 50-8250 |
| | あつとほーむ米島 | 〃 米島328-1 | 新生開発株式会 社 | H25 | 30 | 25-7760 |
| | ケアホームくつろぎの里 | 〃 木津800-1 | アルカスコーポ レーション株式会 社 | H25 | 24 | 28-0085 |
| | サコージュのむら | 〃 野村846-1 | 社会福祉法人射 水万葉会 | H26 | 20 | 30-2101 |
| | シルバーホーム高岡あ いの風 | 〃 内免5丁目50-1 | 社会福祉法人 あいの風福祉会 | H27 | 24 | 26-0311 |
| | シニアヴィラあさひの里 | 〃 鷺北新185 | 社会福祉法人 あかね会 | H28 | 40 | 21-8688 |
| | 森の住まい | 〃 福岡町江尻219 | (有)伊勢彦 | H28 | 10 | 64-3988 |
| | ユートピア大滝 | 〃 福岡町大滝928-1 | ファインホーム (株) | H28 | 29 | 64-0064 |
| | ケアホーム高岡ほほえ み館 | 〃 木津1280-1 | (株)フォレストリーフ | H28 | 29 | 28-0085 |