

### 第 3 章 おとしよりのために

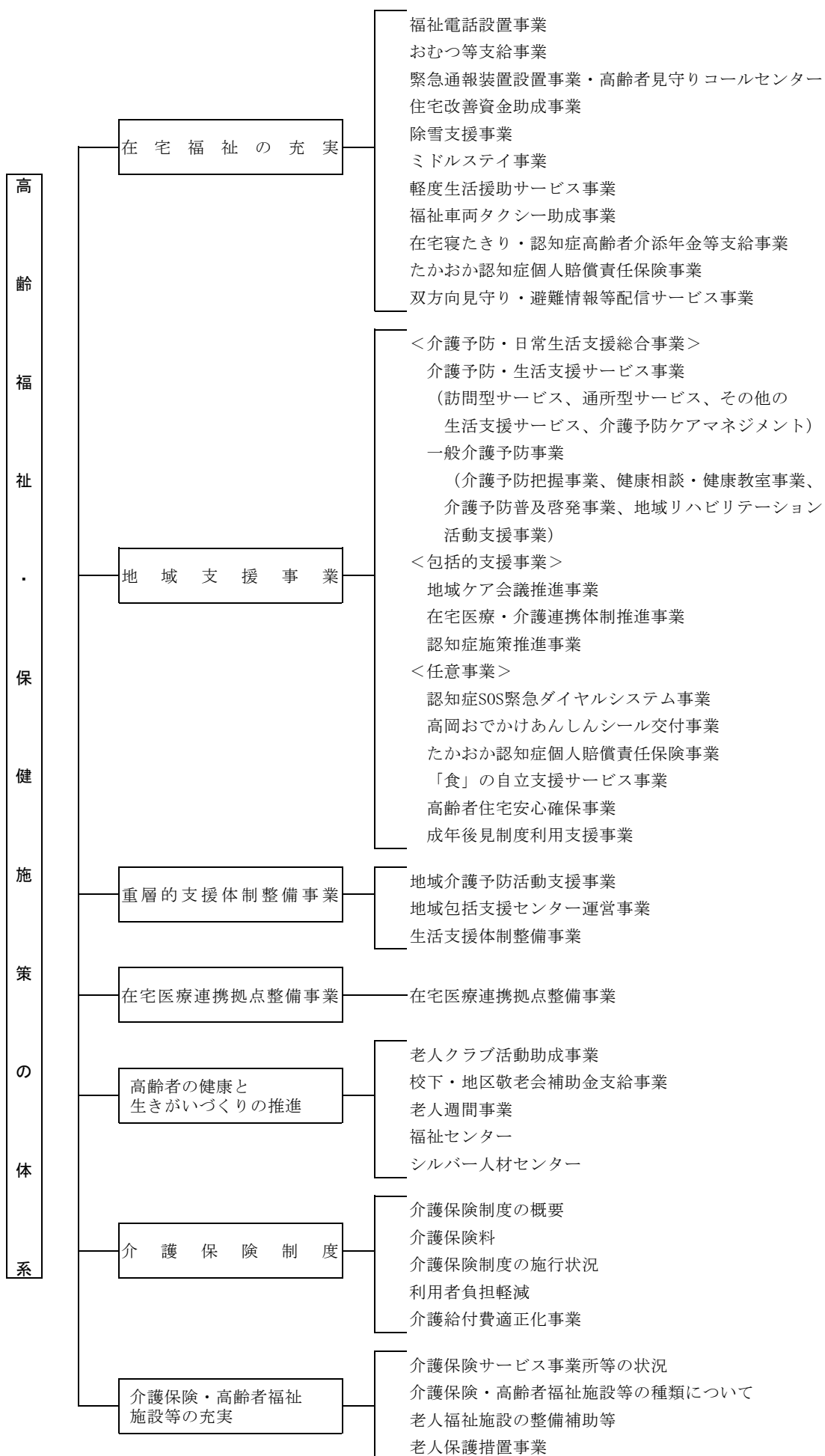

## 1. 高齢化の状況

65歳以上の高齢者は令和3年度をピークに年々減少している一方で、高齢者人口の比率については依然として上昇傾向にあります。高齢者人口比率の県平均が33.4%、全国平均が29.3%であるのに対し、本市は33.9%と、全国及び県いずれの平均も上回っています。

### ・ 高齢者人口の推移

(令和7年4月1日現在)

年	全人口 (人)	65歳 以上の 人口 (人)	高齢者 人口の 比率 (%)
H28	174,492	55,116	31.6
H29	173,425	55,700	32.1
H30	172,542	55,981	32.4
H31	171,174	56,110	32.8
R 2	169,530	56,334	33.2
R 3	168,390	56,434	33.5
R 4	166,641	56,214	33.7
R 5	165,033	55,600	33.7
R 6	163,248	55,267	33.9%
R 7	162,155	54,893	33.9%

※H25年以降は、外国人を含む数

※寝たきり高齢者は認定数

### ・ 在宅寝たきり高齢者

(令和7年4月1日現在)

年	寝たきり 高齢者 (人)	高齢者人 口に対す る比率 (%)
H28	190	0.3
H29	161	0.3
H30	152	0.3
H31	150	0.3
R 2	126	0.2
R 3	141	0.2
R 4	164	0.3
R 5	136	0.2
R 6	179	0.3
R 7	140	0.2

(令和6年10月1日現在)

富山県	千人	千人	%
	995	326	33.4

資料 富山県厚生部高齢福祉課  
「富山県高齢化の推移及び現状」

(令和6年10月1日現在)

全国	千人	千人	%
	123,802	36,243	29.3

資料 総務省統計局「人口推計」

# 地区別・年齢別高齢者数

令和7年4月1日現在

地区名	総人口			60歳以上人口			65歳以上人口				70歳以上人口			75歳以上人口			
	男	女	計	男	女	計	男	女	計	高齢化率	男	女	計	男	女	計	比率(A)
平米	1,302	1,532	2,834	568	769	1,337	471	679	1,150	40.6%	379	572	951	285	452	737	64.1%
定塚	4,307	4,744	9,051	1,551	2,135	3,686	1,266	1,840	3,106	34.3%	980	1,532	2,512	708	1,185	1,893	60.9%
下関	4,487	4,679	9,166	1,214	1,533	2,747	940	1,250	2,190	23.9%	706	1,026	1,732	509	763	1,272	58.1%
博労	2,646	2,900	5,546	1,157	1,561	2,718	957	1,409	2,366	42.7%	788	1,235	2,023	591	1,010	1,601	67.7%
横田	2,341	2,508	4,849	927	1,282	2,209	762	1,118	1,880	38.8%	624	966	1,590	472	770	1,242	66.1%
西条	3,204	3,250	6,454	1,168	1,494	2,662	970	1,300	2,270	35.2%	773	1,108	1,881	566	850	1,416	62.4%
川原	1,399	1,473	2,872	535	689	1,224	460	613	1,073	37.4%	371	518	889	286	416	702	65.4%
成美	3,253	3,632	6,885	1,376	1,886	3,262	1,104	1,610	2,714	39.4%	900	1,379	2,279	639	1,083	1,722	63.4%
二上	1,113	1,178	2,291	431	552	983	369	499	868	37.9%	297	436	733	219	330	549	63.2%
能町	5,598	5,808	11,406	1,753	2,274	4,027	1,426	1,929	3,355	29.4%	1,107	1,609	2,716	777	1,212	1,989	59.3%
牧野	4,733	4,772	9,505	1,537	1,911	3,448	1,259	1,617	2,876	30.3%	1,005	1,330	2,335	706	966	1,672	58.1%
野村	8,764	9,234	17,998	2,549	3,274	5,823	2,041	2,754	4,795	26.6%	1,624	2,261	3,885	1,175	1,700	2,875	60.0%
二塚	1,622	1,684	3,306	612	773	1,385	525	678	1,203	36.4%	429	546	975	317	403	720	59.9%
佐野	2,357	2,609	4,966	937	1,257	2,194	775	1,100	1,875	37.8%	637	925	1,562	464	708	1,172	62.5%
福田	1,492	1,474	2,966	428	539	967	344	456	800	27.0%	265	373	638	192	287	479	59.9%
小勢	385	391	776	160	199	359	139	181	320	41.2%	110	144	254	79	99	178	55.6%
立野	1,484	1,580	3,064	552	708	1,260	453	618	1,071	35.0%	385	522	907	285	414	699	65.3%
東五位	2,193	2,311	4,504	749	924	1,673	623	794	1,417	31.5%	500	670	1,170	366	514	880	62.1%
石堤	494	492	986	237	287	524	198	251	449	45.5%	156	208	364	112	153	265	59.0%
国吉	1,451	1,522	2,973	602	777	1,379	509	677	1,186	39.9%	406	551	957	273	415	688	58.0%
守山	1,029	1,114	2,143	436	588	1,024	378	520	898	41.9%	324	461	785	250	376	626	69.7%
伏木	4,364	4,771	9,135	1,943	2,541	4,484	1,645	2,264	3,909	42.8%	1,364	1,952	3,316	1,017	1,555	2,572	65.8%
太田	1,009	1,083	2,092	498	613	1,111	426	537	963	46.0%	334	438	772	243	335	578	60.0%
戸出	6,437	6,486	12,923	2,158	2,775	4,933	1,773	2,401	4,174	32.3%	1,423	2,040	3,463	1,004	1,535	2,539	60.8%
中田	2,654	2,804	5,458	1,094	1,365	2,459	899	1,181	2,080	38.1%	710	968	1,678	463	717	1,180	56.7%
木津	3,022	3,279	6,301	892	1,206	2,098	734	1,020	1,754	27.8%	573	831	1,404	410	638	1,048	59.7%
福岡	5,744	5,961	11,705	2,194	2,695	4,889	1,834	2,317	4,151	35.5%	1,436	1,925	3,361	992	1,449	2,441	58.8%
高岡市 計	78,884	83,271	162,155	28,258	36,607	64,865	23,280	31,613	54,893	33.9%	18,606	26,526	45,132	13,400	20,335	33,735	61.5%

※比率(A)は、65歳以上(前期・後期高齢者)人口に対する75歳以上(後期高齢者)人口比

【住民基本台帳を基に長寿福祉課にて作成】

・在宅寝たきり高齢者数（※認定数）

令和7年4月1日現在

年代別 男女別	65～ 70 歳	71～ 75 歳	76～ 80 歳	81～ 85 歳	86～ 90 歳	91～ 99 歳	100 歳 ～	計
男	7	12	14	22	9	5	0	69
女	4	10	8	12	16	20	1	71
計	11	22	22	34	25	25	1	140

## 2. 在宅福祉の充実

区 分	内 容								
福祉電話設置事業 (高岡市福祉電話設置要綱)	65 歳以上のひとり暮らし高齢者や高齢者のみの世帯で所得税非課税世帯の方に対し、日常生活の利便を図るため、電話機を貸与します。  ○貸与台数 34 台 (令和 7 年 4 月 1 日現在) ○基本料金と設置費は、市が負担します。(通話料は本人負担)								
おむつ等支給事業 (高岡市おむつ等支給事業実施要綱)	65 歳以上の在宅の高齢者で、常時おむつを必要とする市民税非課税世帯の方に、おむつ等引換券を支給します。  ○サービス内容 要介護 1 ～ 3 の方 4,000 円券 (利用料 400 円／枚) 要介護 4 ・ 5 の方 5,000 円券 (利用料 500 円／枚) ○登録者数 1,299 人 利用枚数 7,517 枚 (令和 6 年度)								
緊急通報装置設置事業及び高齢者見守りコールセンター設置運営事業 (高岡市緊急通報装置設置事業実施要綱及び高岡市高齢者見守りコールセンター設置運営事業実施要綱)	ひとり暮らし高齢者等の急病や災害等の緊急時に迅速かつ適切な対応を図るため、緊急通報装置を貸与し、サービスを提供します。また、希望者にはオプションとして人感安否センサー、火災警報器及び駆けつけサービスを提供します。  ○対象者 ① 満 65 歳以上のひとり暮らしをしている高齢者 ② 高齢者のみの世帯に属する者で、満 65 歳以上の寝たきり状態にある高齢者又はこれに準ずるもの ③ 避難行動要支援者名簿に登録されている高齢者のみの世帯に属する者 ④ 高齢者以外の家族と同居する世帯であるが、日中 8 時間以上高齢者のみで生活している者  ○利用料 (月額) <table><tr><td>生活保護世帯 (標準装置のみの利用)</td><td>標準装置設置</td><td>人感安否センサー及び火災警報器</td><td>駆けつけサービス</td></tr><tr><td>0 円</td><td>200 円</td><td>100 円</td><td>400 円</td></tr></table>  ○設置台数 340 台 (令和 7 年 4 月 1 日現在)	生活保護世帯 (標準装置のみの利用)	標準装置設置	人感安否センサー及び火災警報器	駆けつけサービス	0 円	200 円	100 円	400 円
生活保護世帯 (標準装置のみの利用)	標準装置設置	人感安否センサー及び火災警報器	駆けつけサービス						
0 円	200 円	100 円	400 円						
住宅改善資金助成事業 (高岡市住宅改善資金助成事業実施要綱)	65 歳以上の高齢者の居住環境を改善 (手すりの設置及び段差解消等) するために必要な経費の一部を助成しています。(※所得税非課税世帯に限ります。)  ○対象者、助成額 ① 要支援、要介護認定者 対象経費の 2/3 で 60 万円以内 ② 介護予防・生活支援サービス事業対象者 対象経費の 2/3 で 30 万円以内 ③ ①、②以外の方 対象経費の 2/3 で 30 万円以内 ※手すりの設置及び段差解消に限る ○助成件数 15 件 (令和 6 年度)								

区 分	内 容
除雪支援事業 (高岡市一人暮らし等 除雪支援事業実施要 綱)	<p>自力で除雪が困難なひとり暮らし高齢者などに対し、屋根の雪下ろしに要する経費の一部を助成します。</p> <p>○対象者 65歳以上のひとり暮らし高齢者世帯、65歳以上の高齢者のみの世帯、65歳以上の高齢者と小学生以下の子供で構成される世帯、65歳以上の高齢者と障がい者の世帯、ひとり暮らしの障がい者世帯及び障がい者のみ世帯で、市民税非課税世帯の方</p> <p>○対象作業 屋根の雪下ろし（1冬期間2回以内）</p> <p>○助成額 1回当たり 10,960円</p> <p>○助成件数 5件（令和6年度）</p>
ミドルステイ事業 (高岡市高齢者ミドル ステイ事業実施要綱)	<p>ひとり暮らし高齢者の一時的な体調不良、冬期間の生活が困難、その他居宅での生活が困難な高齢者に、3か月を限度として養護老人ホームへの入所により、生活支援を行います。</p> <p>○利用者負担額 ひとり暮らし高齢者 1,730円／日 (※生活保護世帯は無料)</p> <p>○実施施設 養護老人ホーム 志貴野長生寮</p> <p>○利用者数 18人（令和6年度）</p> <p>○利用日数 (延) 466日（令和6年度）</p> <p>寝たきりや認知症高齢者等を在宅で介護する者が、病気や出張などの理由で中期にわたり在宅での介護が難しく、通常のショートステイの利用での対応ができない場合に、3か月を限度として指定短期入所生活介護を提供する事業所への入所により、介護を行います。</p> <p>○利用者負担額 要支援・要介護認定者 2,250円／日 (※生活保護世帯は無料)</p> <p>○実施施設 指定短期入所生活介護事業所 あさひ苑、雨晴苑、アルテン赤丸、香野苑 ケアホームみどり、志貴野長生寮、だいが苑 和の郷高岡(現 サンケア高岡北)、のむら藤園苑、 はるかぜ、光ヶ丘ホーム、ふしき苑、藤園苑、 二上万葉苑、鳳鳴苑、射水万葉苑、 くるみショートケア、こぶし園、 七美ことぶき苑、想愛下関(現 サンケア下関)</p> <p>○利用者数 73人（令和6年度）</p> <p>○利用日数 (延) 273日（令和6年度）</p>
軽度生活援助サービス 事業 (高岡市軽度生活援助 サービス事業実施要 綱)	<p>日常生活に援助が必要な在宅高齢者に軽作業サービス（草むしり・屋根雪以外の除雪）を行います。</p> <p>○対象者 65歳以上のひとり暮らし及び高齢者のみの市民税非課税世帯で、介護予防・生活支援サービス事業対象者、要支援・要介護認定者</p> <p>○利用料 草むしり 200円／2時間未満 屋根雪以外の除雪 400円／2時間未満 (※生活保護世帯は無料)</p> <p>○実施施設 シルバー人材センター</p> <p>○登録者数 351人（令和6年度）</p>

区 分	内 容
<p>福祉車両タクシー助成事業 (高岡市福祉車両タクシー助成事業実施要綱)</p>	<p>在宅で常時車いすを利用している方や寝たきり状態の方が、福祉施設や医療機関等への送迎に福祉車両タクシー（スロープ又はリフト付車両及びストレッチャー装着ワゴン車）を利用する場合に、利用料金の一部を助成します。</p> <p>○対象者 要介護1以上の高齢者等で歩行ができず、在宅で日常的に車いすを利用し、介助がなければ車いすに乗ることができない方や寝たきり状態の方 ※自動車税、軽自動車税の減免を受けている方は除きます。 ※福祉タクシー料金助成（P87 参照）を受けている方は、両方併せての支給はできません。</p> <p>○助成額 年額 24,000 円（利用券1枚 500 円を1か月当たり4枚交付）</p> <p>○実施事業者 高岡交通、ケアタクシーあっかり、 ライフサポートさくら13、 介護福祉タクシーウェルハート、介護タクシーポラリス、 小杉タクシー、富山民間救急サービス、 介護タクシー愛と夢、ケアタクシーりぼん、 Carefree Taxi、いかんまいけ、加登屋介護タクシー、 はっぴーたん、介護保険タクシー海の風、 ケアタクシー花凛</p> <p>○利用者 317 人 うち、65 歳未満 9 人（令和6年度）</p>
<p>在宅寝たきり・認知症高齢者介添年金等支給事業 (高岡市重度心身障害者等介添年金条例) (高岡市在宅認知症高齢者介添手当支給要綱)</p>	<p>65 歳以上の寝たきり高齢者及び認知症高齢者の介護を支援するため、介添年金等を支給します。</p> <p>○寝たきり高齢者介添年金</p> <ul style="list-style-type: none"> <li>・対象者 要介護4以上で寝たきり老人として市の認定を受けた方を在宅で介護している方</li> <li>・支給額 年 30,000 円</li> <li>・支給者 160 人 延支給者数 1,650 人（令和6年度）</li> </ul> <p>○認知症高齢者介添手当</p> <ul style="list-style-type: none"> <li>・対象者 要介護3以上で認知症高齢者として市の認定を受けた方を在宅で介護している方</li> <li>・支給額 年 30,000 円</li> <li>・支給者 273 人 延支給者数 2,748 人（令和6年度）</li> </ul>
<p>たかおか認知症個人賠償責任保険事業 (高岡市認知症の方及び障がい者支援関係事業実施要綱)</p>	<p>市が保険契約者となり認知症の方が他人の身体又は財物に損害を与えたこと等による法律上の損害賠償責任を負う場合に備えた個人賠償責任保険事業を実施し、認知症の方が住み慣れたまちで安心して外出できる環境を整備することを目的としています。</p> <p>○対象者 高岡市に住民票があり、「認知症 SOS 緊急ダイヤルシステム」に登録している者のうち、本事業の実施を希望する者。</p> <p>○利用登録者 149 人（令和7年3月31日現在）</p>



区 分	内 容
双方向見守り・避難情報等配信サービス事業 （双方向見守り・避難情報等配信サービス実施要綱）	<p>スマートフォンを持っていない方や使わない方でも簡単にご家族等とコミュニケーションができる「マゴコロボタン」を貸与します。また、防災情報・避難情報の配信も行います。</p> <p>○対象者 ① 65 歳以上の高齢者のみの世帯に属する方            ② 避難行動要支援者名簿に記載されている者のみの世帯に属する方</p> <p>○利用料 （月額）200 円            ・利用者 36 人（令和 6 年度）</p>

### 3. 地域支援事業

#### (1) 介護予防・日常生活支援総合事業（介護予防・生活支援サービス事業）

区 分	内 容																		
訪問型サービス (地域支援事業実施要綱)	<p>要支援認定者、総合事業対象者に対し、主に生活援助を目的とした緩和した基準による訪問型サービスAを実施しています。身体介護が必要な方に対しては、従前の介護予防訪問介護に相当するサービスを実施しています。</p> <p>訪問型サービスDでは、地域の事業所が主体となり、体力・筋力等が低下し外出が困難な要支援者等の自宅から通所型サービスBの会場への移送支援に加え、令和6年度からは新たに医療機関への移送支援を実施しています。</p> <p>○実施回数（令和6年度）</p> <table><tr><th>サービス</th><th>実施回数</th><th>利用人数（延人数）</th></tr><tr><td>訪問型サービスA</td><td></td><td>2,721 人</td></tr><tr><td>訪問介護従前相当サービス</td><td></td><td>151 人</td></tr><tr><td>訪問型サービスC</td><td>〈該当者無〉</td><td>〈該当者無〉</td></tr><tr><td>訪問型サービスD (通所型サービスBの会場への移送支援)</td><td>117 回(延)</td><td>548 人</td></tr><tr><td>N訪問型サービスD (医療機関への移送支援)</td><td>180 回</td><td>39 人</td></tr></table>	サービス	実施回数	利用人数（延人数）	訪問型サービスA		2,721 人	訪問介護従前相当サービス		151 人	訪問型サービスC	〈該当者無〉	〈該当者無〉	訪問型サービスD (通所型サービスBの会場への移送支援)	117 回(延)	548 人	N訪問型サービスD (医療機関への移送支援)	180 回	39 人
サービス	実施回数	利用人数（延人数）																	
訪問型サービスA		2,721 人																	
訪問介護従前相当サービス		151 人																	
訪問型サービスC	〈該当者無〉	〈該当者無〉																	
訪問型サービスD (通所型サービスBの会場への移送支援)	117 回(延)	548 人																	
N訪問型サービスD (医療機関への移送支援)	180 回	39 人																	
通所型サービス (地域支援事業実施要綱)	<p>要支援認定者、総合事業対象者に対し、主に閉じこもり予防や運動器の機能向上を目的とした、緩和した基準による通所型サービスAを実施しています。専門的サービスが特に必要な方に対しては、従前の介護予防通所介護に相当するサービスを実施しています。</p> <p>支援が必要な高齢者の介護予防、生きがいづくりのため、地域住民が主体となって活動を行う通所型サービスBを実施しています。</p> <p>また、運動器の機能向上、生活機能の改善を目的とした通所型サービスCを市内の通所介護事業所等で実施しています。</p> <p>○実施回数（令和6年度）</p> <table><tr><th>サービス</th><th>実施回数</th><th>利用人数（延人数）</th></tr><tr><td>通所型サービスA</td><td></td><td>14,178 人</td></tr><tr><td>通所型サービスB</td><td>40 回</td><td>1,391 人</td></tr><tr><td>通所介護従前相当サービス</td><td></td><td>193 人</td></tr><tr><td>通所型サービスC (すこやか運動教室)</td><td>264 回</td><td>2,043 人</td></tr></table>	サービス	実施回数	利用人数（延人数）	通所型サービスA		14,178 人	通所型サービスB	40 回	1,391 人	通所介護従前相当サービス		193 人	通所型サービスC (すこやか運動教室)	264 回	2,043 人			
サービス	実施回数	利用人数（延人数）																	
通所型サービスA		14,178 人																	
通所型サービスB	40 回	1,391 人																	
通所介護従前相当サービス		193 人																	
通所型サービスC (すこやか運動教室)	264 回	2,043 人																	
その他の生活支援サービス	<p>65 歳以上のひとり暮らし高齢者や高齢者のみの世帯で、栄養改善が必要な介護予防・生活支援サービス事業対象者及び要支援認定者に、昼食または夕食を配食します。</p> <p>○弁当代     普通食・高齢者食   400 円/食                  塩分カロリー調整食   500 円/食</p> <p>○実施事業者   宅配クック 123、まごころ弁当、配食のふれ愛   </p>																		

区 分	内 容
介護予防ケアマネジメント	<p>高齢者の自立支援を目的として、その心身の状況、置かれている環境その他の状況に応じて、個々の状況にあった適切なサービスが包括的かつ効率的に提供されるよう必要な援助を行っています。</p> <p>○介護予防ケアマネジメント件数（令和6年度）</p> <ul style="list-style-type: none"> <li>・ケアマネジメントA（介護予防支援と同様） 10,141 件</li> <li>・ケアマネジメントB（サービス担当者会議やモニタリングを省略） 191 件</li> <li>・ケアマネジメントC（サービス利用開始時のみ行う） 53 件</li> </ul>

(2) 介護予防・日常生活支援総合事業（一般介護予防事業）

区 分	内 容
介護予防把握事業 （地域支援事業実施要綱）	<p>要介護状態等となるおそれの高い状態にある高齢者の把握をフレイルチェック表等の実施により行っています。</p> <p>対象者把握にあつては、地域包括支援センター等と連携を図りながら、地域の様々な活動を通じて把握するよう努めています。</p> <p>また、要介護状態等となることを予防するため、訪問活動等を通じて健康の保持増進を図るとともに、適切な介護予防事業等への参加をすすめています。</p> <p>○実施方法（令和6年度）</p> <ul style="list-style-type: none"> <li>・フレイルチェック表実施者数 1,199 人</li> <li>・訪問実施者数 (延)2,147 人</li> </ul>
健康相談・健康教室事業 （地域支援事業実施要綱）	<p>高齢者ができる限り要介護状態等になることなく、健康で生き生きとした生活を送ることができるよう、地域の身近な場所で健康相談を実施しています。また、地域等から依頼により健康づくり教室を開催しています。</p> <p>○主な事業内容（令和6年度）</p> <ul style="list-style-type: none"> <li>・健康相談（自治会公民館等にて年1回開催） 61回 (延)811人</li> <li>・健康づくり教室 出前講座等（健康づくり全般） 実施回数 37回 参加人数 (延)793人</li> </ul>
介護予防普及啓発事業 （地域支援事業実施要綱）	<p>地域の高齢者を対象に、身近な場所で気軽に集まる機会をつくり、参加者自らが活動に参加し、介護予防に向けた取り組みが実践できるよう支援しています。</p> <p>主に、運動器の機能向上や栄養改善、口腔機能の向上、閉じこもり予防、認知症予防、うつ予防などをテーマに、各地域で講座を開催しています。</p> <p>○主な事業内容（令和6年度）</p> <ul style="list-style-type: none"> <li>・ぴんぴん健幸講座 実施回数 200回 参加人数 (延)3,244人</li> <li>・足腰げんき倶楽部 実施回数 192回 参加人数 (延)1,437人</li> </ul>
地域リハビリテーション活動支援事業 （地域支援事業実施要綱）	<p>通いの場において、理学療法士等がフレイル予防等についての正しい知識の普及啓発を図るとともに、身体機能評価等により、フレイル状態等の高齢者を把握し、個別の状態に応じた助言支援を行っています。</p> <p>○医療機関依頼分 29回 延 376人 ○市職員実施分 31回 延 398人</p>

### (3) 包括的支援事業

区 分	内 容
地域ケア会議推進事業	<p>高齢者等が、住み慣れた地域で安心して生活を送ることができるよう、保健・医療・福祉・介護の専門機関や地域住民組織及びボランティア団体等、地域の様々な社会資源による有機的な連携支援体制の構築を目的に、地域包括支援センターが、多職種の関係者や地域住民との協働のもと『地域ケア会議』を開催しています。この開催を通じ、高齢者個人に対する支援の充実とそれを支える地域づくりを推進しています。また、地域ケア会議において把握された地域課題に対しては、市が開催している『地域ケア推進会議』において共有し、有効な支援方法や取り組みを普遍化するための検討を行っています。</p> <p>○個別課題会議 99 回（令和 6 年度） ○地域ケア推進会議 1 回（令和 6 年度）</p>
在宅医療・介護連携体制推進事業	<p>高岡市医師会と連携し、医療ニーズと介護ニーズを併せ持つ高齢者が地域で安心して生活できるよう、多職種の連携を進めながら、医療と介護の連携強化に向けた取り組みを実施しています。</p> <p>○認知症・地域ケア相談医との連携体制推進 連携回数 139 回 参加医師 延 151 人（令和 6 年度）</p>
認知症施策推進事業	<p>市内 11 圏域の地域包括支援センターに 1～2 人ずつ配置されている認知症地域支援推進員が中心となり、認知症高齢者や家族等の相談に応じ、関係機関との連携を図りながら専門的な視点からの支援を行っています。</p>
●認知症地域支援推進員の配置	
●認知症初期集中支援推進事業	<p>認知症になっても本人の意思が尊重され、地域で暮らし続けられるよう、認知症の人やその家族に早期に集中的に関わる「認知症初期集中支援チーム」を設置し、早期診断・早期対応に向けた支援を行っています。</p> <p>○設置機関（市内 2 チーム） ① 医療法人社団紫蘭会 光ヶ丘病院 ② 医療法人社団明寿会 雨晴クリニック ○初期集中支援チーム介入件数 67 件（令和 6 年度） 訪問実人数 71 件 訪問延人数 145 件</p>
●認知症の方とその家族の相談事業	<p>令和 6 年度より、認知症の方やその家族が住み慣れた地域で安心して暮らし続けることができるよう、認知症の方やその家族が、定期的に認知症や介護について医療や介護の専門職に相談をし、専門的な助言や指導を受けることができる相談会を実施しています。</p> <p>○実施事業所 介護サービスを行っている医療法人等 4 事業所 実施回数 24 回 参加人数 254 人（令和 6 年度）</p>

区 分	内 容
●認知症サポーター養成事業	<p>認知症に関する正しい知識を持ち、地域や職場において認知症高齢者やその家族を支援する「認知症サポーター」を養成しています。</p> <p>○認知症サポーター養成講座（令和6年度） 実施回数 35回 受講者数 1,290人</p>
●認知症サポーターステップアップ講座	<p>認知症サポーター養成講座修了者を対象に、認知症の人への具体的な接し方や声かけなどの対応を学びます。修了後、地域の教室や日常生活支援（声かけ、ゴミ出し等）が可能な方には地域での活動支援を行っています。</p> <p>○認知症サポーターステップアップ講座（令和6年度） 実施回数 1回 修了者数 18人</p>

#### (4) 任意事業

区 分	内 容
認知症 SOS 緊急ダイヤルシステム事業 (高岡市認知症の方及び障がい者支援関係事業実施要綱)	<p>認知症の方が行方不明になった場合に、認知症 SOS 緊急ダイヤルシステムを利用し、早期の発見・保護に繋げるサービスを提供することにより、ご家族等の心身の負担の軽減を図ることを目的としています。</p> <p>○対象者 認知症の方を在宅で介護する家族等 ○利用登録者数 160 人 (令和 7 年 3 月 31 日現在) ○サービス利用件数 3 件 (令和 6 年度)</p>
高岡おでかけあんしんシール交付事業 (高岡市認知症の方及び障がい者支援関係事業実施要綱)	<p>スマートフォン等で読み取ると、個人情報を開示することなく家族に発見の通知メールが届く二次元コード付きのシールを交付します。認知症の方等が身につけている衣服や杖などに付けてもらうことで、行方不明となった認知症の方等の早期の発見、保護及び引渡しを図ります。</p> <p>○対象者 高岡市に住民票があり、「認知症 SOS 緊急ダイヤルシステム」に登録している者のうち、本事業の実施を希望する者。 ○利用登録者 129 人 (令和 7 年 3 月 31 日現在)</p>
「食」の自立支援サービス事業 (高岡市「食」の自立支援サービス事業実施要綱)	<p>65 歳以上のひとり暮らし高齢者や高齢者のみの世帯で、栄養改善が必要な要介護認定者に、昼食または夕食を配食します。</p> <p>○弁当代 普通食・高齢者食 400 円/食 塩分カロリー調整食 500 円/食 ○実施事業者 宅配クック 123、まごころ弁当、配食のふれ愛ワタミの宅食、お弁当のサスケ、宅食ライフ ○利用者 (延)3,792 人 (令和 6 年度)</p>
高齢者住宅安心確保事業 (高岡市シルバーハウジング生活援助員派遣事業実施要綱)	<p>シルバーハウジングに居住する高齢者に対し、デイサービス事業を実施する老人福祉施設から生活援助員を派遣して、生活指導・相談、安否の確認等のサービスを提供することにより、その在宅生活を支援します。</p> <p>○対象者 立野市営住宅シルバーハウジングの入居者 ○負担金 0～4,900 円 (前年の所得税の課税状況による) ○入居者数 15 世帯 (令和 6 年度)</p>
成年後見制度利用支援事業 (高岡市成年後見制度における市長の審判請求手続等に関する要綱及び高岡市成年後見制度利用支援事業助成要綱)	<p>介護保険サービス等を利用しようとする場合等 (財産管理や契約などが不利にならないよう本人の権利や財産を守ることを目的とする成年後見制度の利用に当たって)、身寄りがいないなどの理由で成年後見制度の申し立てができない認知症高齢者等に対して、市長が特に必要と認めるときに、家庭裁判所に対して後見等の開始の申し立てを行います。</p> <p>また、助成を受けなければ制度の利用が困難であると市長が認める場合に成年後見人等の報酬を助成します。</p> <p>○市長申立対象者 認知症高齢者、知的障がい者、精神障がい者で、経済的に恵まれず二親等以内の親族がいない方 ○市長申立件数 16 件 (令和 6 年度) ○報酬助成対象者 助成を受けなければ成年後見制度の利用が困難であると市長が認める方 ○報酬助成件数 17 件 (令和 6 年度)</p>

#### 4. 重層的支援体制整備事業

区 分	内 容																				
地域介護予防活動支援事業 (地域支援事業実施要綱)	<p>地域住民が、いつまでも健やかで自立して生活できるよう地域の高齢者が主体的に集まり、人と人との繋がりを通じて自主活動を継続できるよう支援を実施します。また、地域において、介護予防に資する自発的な活動が実施され、地域の高齢者が自ら活動に参加できるよう、ボランティア等の人材を育成するための研修会の開催及び、介護予防の地域活動を実施しています。</p> <p>○主な事業内容（令和6年度）</p> <ul style="list-style-type: none"> <li>・地域介護予防活動支援事業 <table> <tr> <td>実施回数</td><td>84 回</td></tr> <tr> <td>参加人数</td><td>(延)2,461 人</td></tr> </table> </li> <li>・高齢者食生活改善事業 <table> <tr> <td>実施回数</td><td>74 回</td></tr> <tr> <td>参加人数</td><td>(延) 936 人</td></tr> </table> </li> <li>・ふれあいいきいきサロンの開催 <table> <tr> <td>実施回数</td><td>3,156 回</td></tr> <tr> <td>参加人数</td><td>(延)38,613 人</td></tr> </table> </li> <li>・地域づくりによる介護予防推進支援事業 <table> <tr> <td>実施回数</td><td>1,993 回</td></tr> <tr> <td>参加人数</td><td>(延)26,100 人</td></tr> </table> </li> <li>・介護予防活動実践者研修会の開催 <table> <tr> <td>実施回数</td><td>2 回</td></tr> <tr> <td>参加人数</td><td>(延) 113 人</td></tr> </table> </li> </ul>	実施回数	84 回	参加人数	(延)2,461 人	実施回数	74 回	参加人数	(延) 936 人	実施回数	3,156 回	参加人数	(延)38,613 人	実施回数	1,993 回	参加人数	(延)26,100 人	実施回数	2 回	参加人数	(延) 113 人
実施回数	84 回																				
参加人数	(延)2,461 人																				
実施回数	74 回																				
参加人数	(延) 936 人																				
実施回数	3,156 回																				
参加人数	(延)38,613 人																				
実施回数	1,993 回																				
参加人数	(延)26,100 人																				
実施回数	2 回																				
参加人数	(延) 113 人																				
●介護予防シニアスポーツ等推進事業	<p>高齢者が健康で生きがいをもって生活できるよう健康づくりやスポーツの推進に関する活動を支援し、介護予防を図っています。</p> <p>○主な事業内容</p> <ul style="list-style-type: none"> <li>・高齢者教養講座開催</li> <li>・シニアスポーツ大会の開催</li> <li>・高齢者健康教室の開催</li> <li>・健康づくり事業開催（e スポーツの実施等）</li> </ul>																				
●高齢者等デジタル推進事業	<p>市民の健康づくりや生きがいづくりを目的として、「TAKAOKA アプリ」の運用を令和6年4月1日から開始しています。毎日の歩数送信や健康イベントや施設への訪問等でポイントが貯まるポイント機能、介護予防や認知症予防の情報発信機能及びボランティアや仕事の募集情報のマッチング機能など、定期的な運動や人との交流に繋がる機能を搭載しています。</p> <p>○TAKAOKA アプリダウンロード数 3,902 人 ○健康マイレージアプリダウンロード数 1,388 人 (令和7年3月31日現在)</p>																				



区 分	内 容
地域包括支援センター 運営事業 (高岡市地域包括支援 センター運営事業実 施要綱)	<p>地域住民の保健医療の向上及び福祉の増進を包括的に支援することを目的に、包括的支援事業を一括して実施する中核機関として日常生活圏域毎に市内 11 か所設置されています。</p> <p>高岡市においては、この地域包括支援センターを公正・中立かつ効率的に実施できる法人等に委託しており、地域包括ケアシステムの深化・推進に向けて、これらの支援センターと連携して事業の推進に努めています。</p> <p>また、支援センターには、保健師又は看護師・社会福祉士・主任ケアマネジャー及び認知症地域支援推進員を配置し、それぞれの専門性を発揮しながら、常に相互に情報を共有し協議することにより、地域包括ケアシステムの推進に取り組んでいます。認知症施策推進事業、在宅医療・介護連携推進事業を更に推進し、地域ケア会議の開催の充実により高齢者が住み慣れた地域で暮らせるよう支援をしています。</p> <p>地域包括支援センターが、適切、公正かつ中立的な運営を確保しているかどうかを評価する場として、地域包括支援センター運営協議会を設置しています。</p>
●総合相談支援事業	<p>地域の高齢者が住み慣れた地域で安心して生活できるよう、どのような支援が必要かを把握し、地域における適切な保健・医療・福祉サービスや制度の利用に繋げる等の支援を行っています。</p> <p>○相談件数 33,443 件 実態把握件数 2,594 件 (令和 6 年度)</p>
●権利擁護事業	<p>高齢者が安心して生活できるよう、専門的な視点からの支援を行っています。主に、成年後見制度の活用促進、高齢者虐待の対応、困難事例の対応、消費者被害の防止等の制度活用により高齢者の権利を擁護しています。</p> <p>○権利擁護相談件数 677 件 (令和 6 年度)</p>
●包括的・継続的ケア マネジメント支援事 業	<p>地域において、介護支援専門員や主治医等の多職種が協働し、相互に連携を図ることにより個々の高齢者の状況や変化に応じた包括的・継続的ケアマネジメントを実現するため、『地域ケア会議』『高岡版事例検討会』等の開催を通じ、地域における連携・協働の体制づくりや個々の介護支援専門員に対する支援を行っています。</p> <p>○包括的・継続的ケアマネジメント件数 4,715 件 (令和 6 年度)</p> <p>○利用料 無料</p> <p>○実施施設 市内 11 か所の地域包括支援センター</p> <ol style="list-style-type: none"> <li>1 伏木・太田地域包括支援センター</li> <li>2 守山・二上・能町地域包括支援センター</li> <li>3 牧野地域包括支援センター</li> <li>4 横田・西条・成美地域包括支援センター</li> <li>5 野村地域包括支援センター</li> <li>6 高陵・下関地域包括支援センター</li> <li>7 博労・川原地域包括支援センター</li> <li>8 木津・福田・佐野・二塚地域包括支援センター</li> <li>9 国吉・五位地域包括支援センター</li> <li>10 戸出・中田地域包括支援センター</li> <li>11 福岡地域包括支援センター</li> </ol>

区 分	内 容
生活支援体制整備事業	<p>令和6年度より、生活支援コーディネーターを高岡市社会福祉協議会に配置し、世代や属性を問わず、地域課題や資源を洗い出し、地域の実情に応じた住民主体のサービスの開発等を検討する「支え合う地域づくり会議」（協議体）を開催し、生活支援体制づくりを推進しています。</p> <p>○支え合う地域づくり会議      11回（令和6年度）</p>

## 5. 在宅医療連携拠点整備事業

区 分	内 容
在宅医療連携拠点整備事業	<p>令和6年度より、市が中心となって医療と介護、障がい福祉の関係者からなる「高岡市在宅医療・介護等連携推進協議会」を立ち上げ、専門職の研修会の開催や、市民への普及啓発の取り組みを実施しています。また、多職種がタイムリーに情報共有ができるICTツールの運用を開始しています。</p> <p>○高岡市在宅医療・介護等連携推進協議会（令和6年度）  高岡市在宅医療・介護等連携推進協議会 3回  在宅医療・介護等連携部会 2回  在宅支援ワーキング 3回  情報共有ワーキング 3回  普及啓発ワーキング 2回  在宅医療・介護・障がい支援分野の連携推進に係る研修会  3回 延 261人</p> <p>○高岡多職種ネット（多職種情報連携システム）  登録施設数 278施設 登録利用者数 1,147人  登録患者数 637件 （令和7年3月31日現在）</p>

## 6. 高齢者の健康と生きがいの推進

明るく活力のあふれた長寿社会をつくり、高齢者の方が生きがいを持ち、幸せで快適な生活をすごすことができるよう次の各事業を行っています。

区 分	内 容																								
老人クラブ活動助成事業 (高岡市老人クラブ補助金交付要綱)	<p>高齢者自身の豊かな知識と経験を生かしながら、多様な社会活動を行い、明るい長寿社会づくりに貢献している老人クラブの活動について、市老人クラブ連合会及び単位老人クラブに対し助成をしています。</p> <p>○主な活動内容</p> <ul style="list-style-type: none"><li>・老人クラブ大会</li><li>・活動別リーダーの育成事業</li><li>・機関紙の発行</li><li>・交通安全教室開催</li><li>・他世代交流事業</li><li>・友愛訪問活動の推進</li></ul> <p>○活動助成</p> <p>老人クラブ連合会 2,757 千円／年 (令和6年度)</p> <p>単位老人クラブ 会員数により 21,600 円～／年</p> <p>○老人クラブの推移</p> <table><tr><th></th><th>老人クラブ数</th><th>クラブ員数</th><th>加入率</th></tr><tr><td>R 2 年度</td><td>345</td><td>22,055</td><td>33.2</td></tr><tr><td>R 3 年度</td><td>337</td><td>21,158</td><td>31.9</td></tr><tr><td>R 4 年度</td><td>309</td><td>19,784</td><td>30.0</td></tr><tr><td>R 5 年度</td><td>295</td><td>18,631</td><td>28.4</td></tr><tr><td>R 6 年度</td><td>245</td><td>15,932</td><td>24.5</td></tr></table> <p>※加入率＝クラブ員数／60 歳以上人口 (各年度6月末現在)</p>		老人クラブ数	クラブ員数	加入率	R 2 年度	345	22,055	33.2	R 3 年度	337	21,158	31.9	R 4 年度	309	19,784	30.0	R 5 年度	295	18,631	28.4	R 6 年度	245	15,932	24.5
	老人クラブ数	クラブ員数	加入率																						
R 2 年度	345	22,055	33.2																						
R 3 年度	337	21,158	31.9																						
R 4 年度	309	19,784	30.0																						
R 5 年度	295	18,631	28.4																						
R 6 年度	245	15,932	24.5																						
校下・地区敬老会補助金支給事業 (高岡市敬老会事業補助金交付要綱)	<p>老人週間を中心に各地区で開催される敬老会に対して助成しています。</p> <p>○助成地区 24 地区 (令和6年度)</p> <p>○補助額 1,965 千円 ( " )</p>																								
老人週間事業	<p>高齢者の方々を敬愛し、長寿を祝います。</p> <p>○満100歳祝い 88人 (令和6年度)</p>																								
福祉センター	<p>健康の増進、教養の向上、レクリエーションのための便宜の提供などを図るため、福祉センターを設置しています。</p> <p>○設置施設</p> <ul style="list-style-type: none"><li>・ふれあい福祉センター 1 か所</li><li>・社会福祉センター 2 か所</li></ul>																								

区 分	内 容
<p>シルバー人材センター (高年齢者等の雇用の 安定等に関する法律 第 41 条)</p>	<p>シルバー人材センターは、定年退職などの高年齢者（60 歳以上）の希望に応じた、臨時的かつ短期的な就業の機会を確保し、高年齢者の長年の経験と能力を生かすとともに、社会参加の推進を図ることにより、高年齢者の福祉の増進と、活力ある地域社会づくりを目的とする公益法人です。</p> <p>＜公益社団法人高岡市シルバー人材センター＞・・・昭和 57 年 10 月設立</p> <p>○会員数（令和 7 年 3 月末） 971 人（男 539 人 女 432 人）  ○事業実績（令和 6 年度） 492,726 千円  ○受注件数（令和 6 年度） 9,141 件</p> <p>○主な受注内容  庭木の剪定・防除、除草、襖・障子・網戸の張替え、  商品販売、家事援助、施設管理、賞状宛名書き</p>

## 7. 介護保険制度

我が国では少子高齢化が急速に進み、本格的な超高齢社会を迎えようとしています。また、高齢化の進展に伴い、認知症や寝たきり高齢者の急増、核家族化の進行等による家族の介護機能の低下など多くの問題が顕在化しています。

このため、平成12年に介護を必要とする高齢者やその家族を社会全体で支えることを目的とした介護保険制度が施行されました。その後、この制度の維持・発展のため、数年ごとに見直しが行われ、平成30年度には地域包括ケアシステムの深化・推進と介護保険の持続可能性の確保が図られました。

このようにして、介護保険制度が定着する一方で、高齢化が一層進展し、医療・介護双方のニーズを有する高齢者や、複雑・複合化した問題を抱える世帯の増加、介護・医療分野の人材不足、地域の担い手不足等が課題となっています。

これらの諸課題に対し、これまでの人と人との顔が見えるつながり方に新たなデジタル技術を加え、ICT等の活用による業務効率化、医療・介護分野の専門職の連携の推進、そして住民が主体的に介護予防や生活支援に関わっていける体制づくりを進めています。

### (1) 介護保険制度の概要

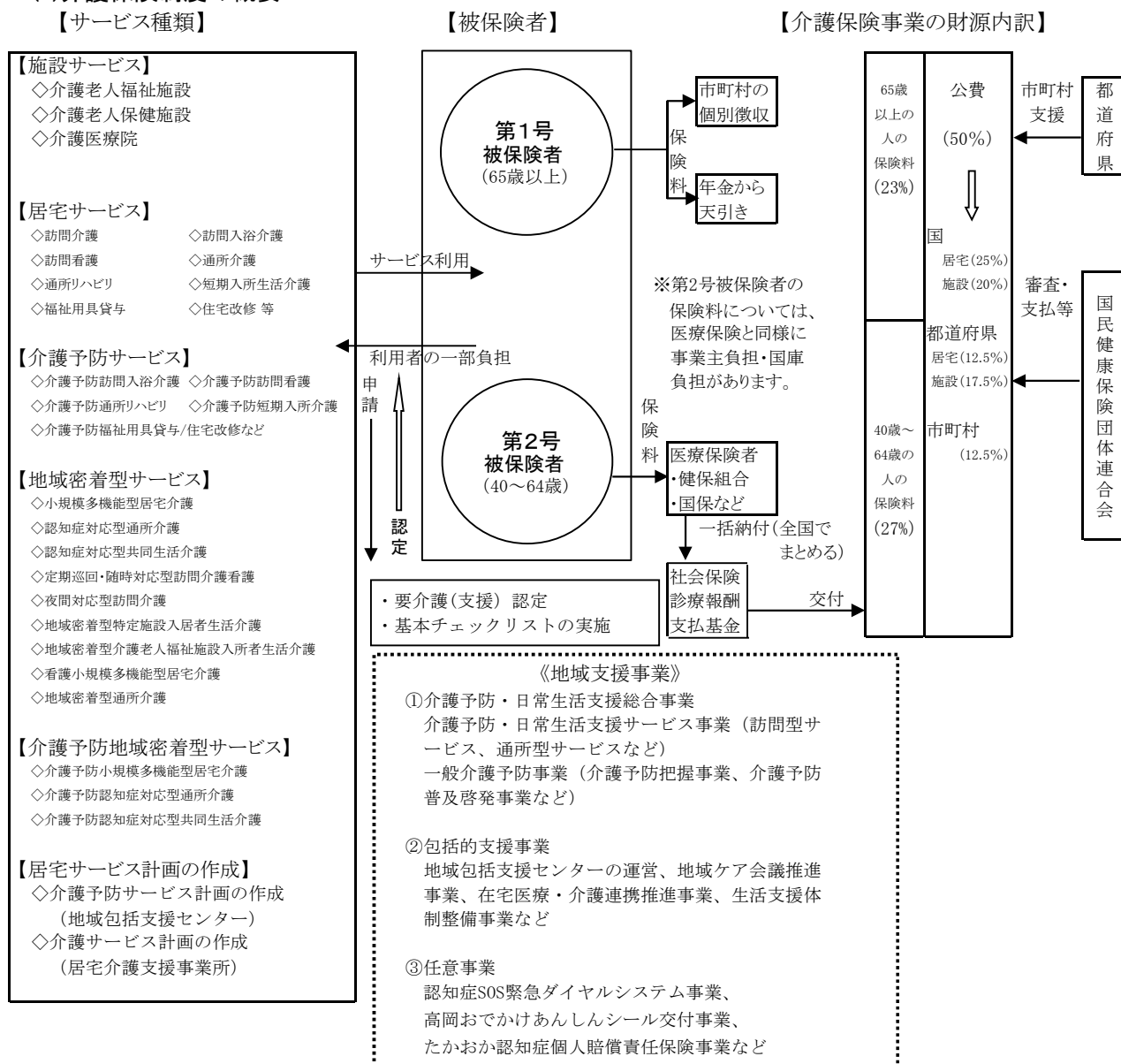

## (2)利用者の申請からサービス開始までの流れ

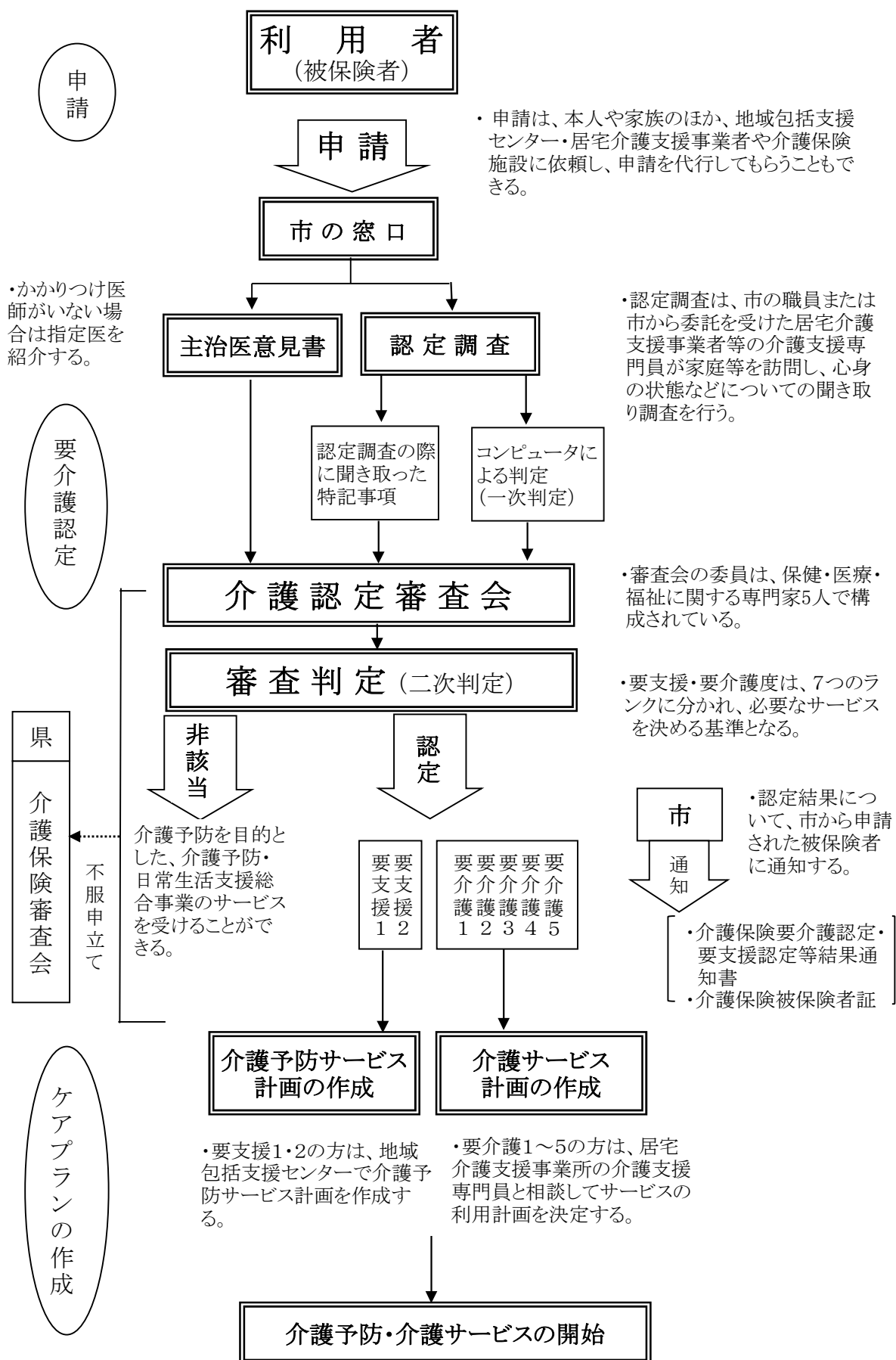

### (3)要介護状態の区分と居宅サービスの支給限度額

要介護状態区分	支給限度額
要支援 1・事業対象者	50,320円／月
要支援 2	105,310円／月
要介護 1	167,650円／月
要介護 2	197,050円／月
要介護 3	270,480円／月
要介護 4	309,380円／月
要介護 5	362,170円／月

### 高岡市の介護保険料(令和7年度)

#### (1)第1号被保険者(65歳以上の方)の保険料

保険料は、今までの実績と将来の見込みにもとづき、3年毎に見直しを行なっており、第9期介護保険事業計画（令和6年度～令和8年度）における保険料は、次のとおりとなっています。令和7年度の介護保険料は、前年の所得の状況などによって決定しています。

所得 段階	段階の基準	基準額に対する割合		令和7年度
		軽減前	軽減後	
第1段階	・老齢福祉年金受給者で世帯全員が市民税非課税の人及び生活保護法の被保護者 ・世帯全員が市民税非課税で、前年の合計所得金額と課税年金収入額の合計が80.9万円以下の人	基準額×0.45	基準額×0.30	23,400 円
第2段階	・世帯全員が市民税非課税で、前年の合計所得金額と課税年金収入額の合計が80.9万円を超え120万円以下の人	基準額×0.65	基準額×0.50	39,000 円
第3段階	・世帯全員が市民税非課税で、前年の合計所得金額と課税年金収入額の合計が120万円を超える人	基準額×0.70	基準額×0.65	50,600 円
第4段階	・世帯のだれかに市民税が課税されているが本人は市民税非課税で、前年の合計所得金額と課税年金収入額の合計が80.9万円以下の人	基準額×0.90	変更なし	70,100 円
第5段階	・世帯のだれかに市民税が課税されているが本人は市民税非課税で、前年の合計所得金額と課税年金収入額の合計が80.9万円を超える人	基準額×1.00 (月額6,494円)	変更なし	77,900 円
第6段階	・本人が市民税課税で、前年の合計所得金額が120万円未満の人	基準額×1.15	変更なし	89,600 円
第7段階	・本人が市民税課税で、前年の合計所得金額が120万円以上200万円未満の人	基準額×1.25	変更なし	97,400 円
第8段階	・本人が市民税課税で、前年の合計所得金額が200万円以上300万円未満の人	基準額×1.50	変更なし	116,900 円
第9段階	・本人が市民税課税で、前年の合計所得金額が300万円以上400万円未満の人	基準額×1.75	変更なし	136,300 円
第10段階	・本人が市民税課税で、前年の合計所得金額が400万円以上500万円未満の人	基準額×1.85	変更なし	144,100 円
第11段階	・本人が市民税課税で、前年の合計所得金額が500万円以上600万円未満の人	基準額×1.95	変更なし	152,000 円
第12段階	・本人が市民税課税で、前年の合計所得金額が600万円以上700万円未満の人	基準額×2.05	変更なし	159,800 円
第13段階	・本人が市民税課税で、前年の合計所得金額が700万円以上の人	基準額×2.15	変更なし	167,500 円

※保険料は介護保険事業計画の見直しに応じて3年ごとに設定されます。

※平成27年度より、公費による市民税非課税世帯（保険料所得段階第1段階）の介護保険料が軽減されています。令和元年度より、公費による市民税非課税世帯（保険料所得段階第1～3段階）の介護保険料が軽減されています。



## (2)第2号被保険者(40歳以上65歳未満の方)の保険料

加入している医療保険の医療保険料(税)と介護保険料を合わせて納めます。

### ①高岡市国民健康保険加入の方は

世帯内に国保に加入する第2号被保険者がいるときは、世帯主が医療分、後期支援金分と介護分を合わせて国民健康保険税(7月から翌年2月まで8回に分けて)として、納めていただくこととなります。

#### 《国民健康保険税の計算方法》

●医療分、後期支援金分と介護分を合計した額が国民健康保険税となります。

医 療 分		後期支援金分		介 護 分 (第2号被保険者の 該当者について)		国 民 健 康 保 険 税
所得割額…所得に応じて	+	所得割額…所得に応じて	+	所得割額…所得に応じて	→	
均等割額…1人あたり(定額)		均等割額…1人あたり(定額)		均等割額…1人あたり(定額)		
平等割額…1世帯あたり(定額)		平等割額…1世帯あたり(定額)		平等割額…1世帯あたり(定額)		

◆医療分、後期支援金分及び介護分で別々に賦課限度額が定められています。

#### 《介護分の計算方法(令和7年度)》

所 得 割 額	…該当の方の《前年中の総所得金額－基礎控除43万円》×税率(2.1%)
均 等 割 額	…該当の方1人当り(9,500円)
平 等 割 額	…該当の方を有する世帯当り(7,500円)
賦課限度額	…介護分として納める額の上限(17万円)

◆同じ世帯の第2号被保険者以外の方の所得などは介護分の計算に影響しません。

### ②職場の医療保険に加入している方は

介護保険料は、給与《標準報酬月額》と医療保険ごとに設定される介護保険料率に応じて算定されます。

※40歳以上65歳未満の被扶養者の方は、保険料を別に納める必要はありません。

※保険料は、原則として半分を事業主が負担します。

※現在、ご加入の医療保険により保険料率は異なります。

## 介護保険制度の施行状況

### (1)第1号被保険者(65歳以上)の推移

第1号被保険者数は、令和7年3月末日現在 54,867人で、介護保険制度施行時より18,586人増加している。

高齢化率は、12.9ポイント増加の33.9%となっている。

(各年度3月末日)(単位:人)

区 分	H12年度 a	H30年度	R元年度	R2年度	R3年度	R4年度	R5年度	R6年度 b	H12年度 との比較	
									人数(b-a)	伸率(b/a)
第1号被保険者	36,281	56,134	56,355	56,471	56,238	55,615	55,274	54,867	18,586	151.2%
(高齢化率)	(21.0%)	(32.8%)	(33.2%)	(33.5%)	(33.7%)	(33.7%)	(33.9%)	(33.9%)	+ 12.9 %	

(参考)

(単位:人)

40歳～64歳の人口	61,223	55,985	55,477	55,411	55,144	54,926	54,550	54,471
------------	--------	--------	--------	--------	--------	--------	--------	--------

※平成12年度については、旧高岡市の状況である。

### (2)要介護度(要支援)認定、サービス受給者等の状況

#### ① 要介護度別の認定者

(令和7年3月末日現在)

区 分	要支援1	要支援2	計	要介護1	要介護2	要介護3	要介護4	要介護5	計	合計
第1号被保険者	1,492	1,280	2,772	2,810	2,068	1,692	1,548	875	8,993	11,765 人
第2号被保険者	21	26	47	43	47	35	28	24	177	224 人
合計	1,513	1,306	2,819	2,853	2,115	1,727	1,576	899	9,170	11,989 人
高岡市 (構成比%)	12.6 %	10.9 %	23.5 %	23.8 %	17.6 %	14.4 %	13.1 %	7.5 %	76.5 %	100.0 %

#### ② 要介護度別の居宅施設サービス受給者数

(令和7年3月審査分)

区 分	要支援1	要支援2	経過的 要介護	要介護1	要介護2	要介護3	要介護4	要介護5	計
居宅サービス	451	582	0	2,140	1,699	1,017	586	264	6,739 人
地域密着サービス	9	6	0	543	502	372	238	122	1,792 人
施設サービス	0	0	0	48	96	436	721	453	1,754 人
合計	460	588	0	2,731	2,297	1,825	1,545	839	10,285 人

#### ③ 介護施設のサービス受給者人数

(令和7年3月審査分)

介護老人福祉施設	介護老人保健施設	介護療養型医療施設	介護医療院	計(※)
988 人	584 人	0 人	186 人	1,754 人

※月内に施設間の異動があった場合は、双方に計上のため合計が異なる。

### (3)介護給付費(保険者負担分)の推移

- ・令和6年度の介護サービス給付費は18,154,603千円で、うち居宅サービスに係るものが7,583,037千円、地域密着型サービスに係るものが3,541,169千円であり、施設サービスに係るものが6,291,169千円である。
- ・令和元年度と比較すると、居宅サービス費は719,632千円の増加(10.5%)、施設サービス費は216,137千円の増加(3.6%)となっており、給付費全体では1,035,290千円の増加(6.0%)となっている。

介護給付費の推移

(単位：千円)

区 分	R 元年度	R 2 年度	R 3 年度	R 4 年度	R 5 年度	R 6 年度
①居宅サービス費 計	6,863,405	7,002,112	7,253,264	7,243,294	7,509,948	7,583,036
訪問系サービス	1,456,634	2,152,345	2,304,475	2,415,573	2,477,584	2,637,862
通所系サービス	2,794,436	2,720,698	2,737,972	2,654,080	2,759,282	2,710,074
短期入所系サービス	1,028,727	1,013,625	1,013,386	937,702	1,004,599	943,828
居宅介護支援	911,378	937,691	980,465	993,982	999,455	1,017,329
その他	672,230	177,753	216,966	241,957	269,028	273,942
②地域密着型サービス費	3,306,312	3,415,878	3,492,993	3,520,623	3,523,400	3,541,169
③施設サービス費 計	6,075,032	6,178,667	6,246,004	6,183,829	6,240,444	6,291,169
介護老人福祉施設	3,017,781	3,129,947	3,252,590	3,206,029	3,279,745	3,337,619
介護老人保健施設	2,093,418	2,074,980	2,117,222	2,116,265	2,069,505	2,099,606
介護療養型医療施設	301,960	197,772	104,180	22,986	3,902	0
介護医療院	661,873	775,968	772,012	838,549	887,292	853,944
④特定入所者 介護サービス費	463,296	470,618	387,414	311,242	317,346	301,238
⑤審査支払・ 高額介護サービス費等	411,268	423,363	412,543	416,476	419,374	437,991
介護給付費 合計 (①+②+③+④+⑤)	17,119,313	17,490,638	17,792,218	17,675,464	18,010,512	18,154,603

#### 居宅サービス

- 訪問系サービス：訪問介護、訪問入浴介護、訪問看護、訪問リハビリテーション等
- 通所系サービス：通所介護、通所リハビリテーション
- 短期入所系サービス：短期入所生活介護、短期入所療養介護
- 居宅介護支援（ケアプランの作成等）
- その他：福祉用具貸与、購入、住宅改修等

#### 地域密着型サービス

- 認知症対応型共同生活介護、小規模多機能型居宅介護、認知症対応型通所介護
- 定期巡回・随時対応型訪問介護看護等

#### 特定入所者介護サービス費

- 食費、居住費（滞在費）の利用者負担に対する補足給付

#### (4)財政状況

令和2年～令和6年度決算・令和7年度予算状況

##### 歳 入

(単位:千円)

年度 区分	R2年度	R3年度	R4年度	R5年度	R6年度	R7年度 (当初予算)
保 險 料	3,773,444	4,271,704	4,238,164	4,209,378	4,259,110	4,185,112
使用料及び手数料	—	—	149	174	203	100
国 庫 支 出 金	4,347,169	4,563,435	4,607,977	4,591,621	4,579,188	4,578,832
支 払 基 金 交 付 金	4,848,175	4,907,270	4,863,713	4,963,891	5,052,406	5,248,751
県 支 出 金	2,646,168	2,690,266	2,680,691	2,682,708	2,748,307	2,782,702
財 産 収 入	142	81	220	337	1,076	1,565
繰 入 金	2,924,137	2,763,011	2,763,631	2,830,486	2,755,178	3,182,609
繰 越 金	45,450	82,170	398,170	451,142	189,383	1
諸 収 入	1,990	256	518	9,671	7,328	1,490
計	18,586,675	19,278,193	19,553,233	19,739,408	19,592,179	19,981,162

##### 歳 出

(単位:千円)

年度 区分	R2年度	R3年度	R4年度	R5年度	R6年度	R7年度 (当初予算)
総 務 費	297,383	289,252	297,276	324,114	306,572	343,041
保 険 給 付 費	17,490,638	17,792,218	17,675,464	18,010,512	18,154,603	19,016,410
地域支援事業費	653,063	678,855	693,157	719,300	418,762	457,549
保健福祉事業費	33,613	35,159	35,988	41,502	48,315	57,269
基 金 積 立 金	142	31,081	254,072	238,113	87,214	1,565
公 債 費	1	1	0	0	0	1
諸 支 出 金	29,665	53,457	146,134	216,484	189,597	95,327
予 備 費	0	0	0	0	0	10,000
計	18,504,505	18,880,023	19,102,091	19,550,025	19,205,063	19,981,162
収 支 差 引 額	82,170	398,170	451,142	189,383	387,116	0

## 利用者負担軽減

介護サービスを利用する場合には、費用の1割(一定以上の所得の方は2割又は3割)が利用者負担となります。  
利用者負担のうち、次のような負担の軽減があります。

### (1)居住費・食費の軽減制度

所得が低い方の施設利用が困難とならないように、所得や課税状況などから利用者負担段階が4段階に設定され第1段階から第3-②段階までの方で、次の要件を満たす人は、申請をすることにより、「居住費」及び「食費」の負担額が、下記の上限額まで軽減されます。

利用者 負担段階	対 象 者	預貯金等の金額	居住費				食 費
			ユニット型 個室	ユニット型 個室的多床室	従来型個室	多床室	
第1段階	○本人及び世帯全員が住民税非課税であって、高齢福祉年金受給者 ○生活保護の受給者	単身:1,000万円以下 夫婦:2,000万円以下	880円	550円	550円 (380円)	0円	300円
第2段階	○本人及び世帯全員が住民税非課税であって、合計所得金額+課税年金収入額+非課税年金収入額が80万円(※4)以下の人	単身:650万円以下 夫婦:1,650万円以下	880円	550円	550円 (480円)	430円	390円 〔600円〕
第3段階 ①	○本人及び世帯全員が住民税非課税であって、合計所得金額+課税年金収入額+非課税年金収入額が80万円(※4)超120万円以下の人	単身:550万円以下 夫婦:1,550万円以下	1,370円	1,370円	1,370円 (880円)	430円	650円 〔1,000円〕
第3段階 ②	○本人及び世帯全員が住民税非課税であって、合計所得金額+課税年金収入額+非課税年金収入額が120万円超の人	単身:500万円以下 夫婦:1,500万円以下	1,370円	1,370円	1,370円 (880円)	430円	1,360円 〔1,300円〕
第4段階	○上記以外の人		・負担額の軽減は受けられません。 ・施設との契約により決まった額の負担となります。				

※1 デイサービス・デイケアにおける「食費」は、軽減対象になりません。

※2 ( )内は、特別養護老人ホームに入所、または短期入所生活介護を利用した場合

※3 [ ]内は、短期入所生活介護または短期入所療養介護を利用した場合

※4 令和7年8月より、80万円から80.9万円に変更となります。

### (2)高額介護(介護予防)サービス費

1割～3割負担の1か月の合計額が一定の上限額を超えた場合には、超えた分が申請によって払い戻される仕組み(高額介護サービス費の支給)があります。

利用者 負担段階	区分	利用者負担上限額
第1段階	生活保護受給者の方等	世帯 15,000円
第2段階	本人及び世帯全員が住民税非課税のうち ・高齢福祉年金受給者 ・前年の合計所得金額+課税年金収入額が80万円※以下の方	個人 15,000円 世帯 24,600円
第3段階	本人及び世帯全員が住民税非課税	世帯 24,600円
第4段階①	市民税課税所得380万円未満	世帯 44,400円
第4段階②	市民税課税所得380万円以上690万円未満	世帯 93,000円
第4段階③	市民税課税所得690万円以上	世帯 140,100円

※ 令和7年8月より、80万円から80.9万円に変更となります。

### (3)高額医療合算介護サービス費

介護保険と医療保険の両方の保険内自己負担額を年間で合算し高額になった場合は、下の限度額を超えた分が支給される高額医療・高額介護合算制度があります。

【高額医療・高額介護合算制度の自己負担限度額(年額／前年8月～7月)】

70歳未満の人がいる世帯

所得	自己負担限度額
901万円超	212万円
600万円超901万円以下	141万円
210万円超600万円以下	67万円
210万円以下	60万円
住民税非課税世帯	34万円

70～74歳の人、後期高齢者医療制度で医療を受けている人がいる世帯

所得区分	自己負担限度額
課税所得	690万円以上
	380万円以上
	145万円以上
一般	56万円
低所得者Ⅱ	31万円
低所得者Ⅰ	19万円

※ 低所得者Ⅰ区分の世帯で介護(介護予防)サービスの利用者が複数いる場合は、限度額の適用方法が異なります。

### (4)社会福祉法人等による利用者負担軽減制度

低所得者で特に生計が困難である方が、介護サービスの利用負担の軽減を行う旨を高岡市に申し出た社会福祉法人等が提供する介護サービスを利用した場合に、対象とする利用者負担を軽減するものです。

### 介護給付費等適正化事業(ケアプラン指導事業)の実施状況

介護保険制度の適正化や安定を図る為に、真に必要なサービス以外の過剰なサービスが提供されていないかの検証や、質の高いサービス提供のために必要な研修及び情報の提供等の事業を行っている。具体的には、介護サービス事業者連絡協議会活動を通じ、利用者に適切なサービスを提供できる環境の整備を図ると共に、介護保険制度の趣旨の徹底やケアマネジャーの資質の向上を目的に、介護サービスの適正化に向けて下記の事業を実施している。

ケアプラン分析システム活用によるケアプラン指導事業	<p>国保連から提供されている分析システムを利用し、提出されたケアプランが適切な課題分析・援助目標の設定により作成され、利用者の自立支援に資する適正なプランかどうかを点検、指導することにより、ケアマネジメントの質の向上を図る。</p> <p>○実施回数 (令和6年度)</p> <p>居宅介護支援事業所 年10事業者・25ケース</p>
介護予防のための地域ケア個別会議(自立支援会議)	<p>要支援者等の生活行為の課題の解決等、状態の改善に導き、自立を促し、高齢者のQOLの向上を図るとともに、ケアマネジメントの質の向上を図る。多職種の専門的な視点に基づく助言を通じて、参加者が自立に資するケアマネジメントの視点やサービス等の提供に関する知識・技術を習得する。</p> <p>○実施回数 年5回 (令和6年度)</p>

## 8. 介護保険・高齢者福祉施設等の充実

(令和7年5月1日現在)

### (1) 介護保険サービス事業所等の状況

		事業所数	定員		
介護保険施設 (介護保険 対象施設)	①施設 サービス	介護老人福祉施設 (特別養護老人ホーム)	15	1,042人	
		介護老人保健施設 (老人保健施設)	7	668人	
		介護医療院	4	150人	
		②居宅 サービス	居宅介護支援	55	—
			通所介護 (デイサービス)	39	1,394人
			【通所】 通所リハビリテーション (デイケア)	9	290人
			訪問介護	36	—
			訪問入浴介護	2	—
			【訪問】 訪問看護ステーション	17	—
		※上記の他に、指定訪問看護を担当する保険医療機関(病院又は診療所)がある。			
	訪問リハビリテーション	6	—		
	※上記の他に、指定訪問リハビリを担当する保険医療機関(病院又は診療所)がある。				
	【泊まり】	短期入所生活介護 (ショートステイ)	21	309人	
		短期入所療養介護 (ショートステイ)	13	—	
		特定施設入居者生活介護 (介護付き有料老人ホーム)(*)	2	54人	
		③地域密着 型サービス	地域密着型介護老人福祉施設入所者 生活介護 (地域密着型特別養護老人ホーム)	6	136人
			認知症対応型通所介護	12	144人
小規模多機能型居宅介護	13		348人		
認知症対応型共同生活介護 (グループホーム)	32		468人		
定期巡回・随時対応型訪問介護看護	3		—		
夜間対応型訪問介護	0		—		
地域密着型通所介護	24		319人		
看護小規模多機能型居宅介護	4		116人		
④介護予防 ・日常生活支 援総合事業	訪問型従前相当サービス	20	—		
	サービス・活動A(訪問型)	16	—		
	通所型従前相当サービス	29	—		
	サービス・活動A(通所型)	71	737人		
高齢者福祉施設 (介護保険 対象外施設)	養護老人ホーム	1	100人		
	ケアハウス	2	74人		
	生活支援ハウス	1	20人		
	有料老人ホーム (住宅型)	11	354人		
	(うち1か所は(*)と同一施設)				
	サービス付き高齢者向け住宅	15	508戸		

### 【施設サービス】

サービス名	内容
介護老人福祉施設 (特別養護老人ホーム)	常時介護が必要で、自宅では介護が困難な高齢者が入所する施設(定員 30 人以上)であり、入浴・排泄・食事等の介護その他の日常生活上の世話、機能訓練、健康管理及び療養上の世話を受ける。
介護老人保健施設 (老人保健施設)	病状が安定し、自宅に戻れるようリハビリに重点をおいたケアが必要な高齢者が入所する施設であり、医学管理下での介護・機能訓練・日常生活上の世話を受ける。
介護医療院	今後、増加が見込まれる慢性期の医療・介護ニーズへの対応のため、「日常的な医学管理が必要な重介護者の受入れ」や「看取り・ターミナル」等の機能と、「生活施設」としての機能を兼ね備えた介護保険施設 ※H30 年度より新設

### 【居宅サービス】

サービス名	内容
通所介護(デイサービス)	定員 19 人以上のデイサービスセンターなどに通い、食事・入浴の提供や日常的な動作訓練・レクリエーションなどを受けるとともに、要支援者については運動器の機能向上・栄養改善・口腔機能の向上等を選択して受けられるサービス。
通所リハビリテーション (デイケア)	医療施設や介護老人保健施設などに通い、理学療法士や作業療法士によるリハビリテーションを受けるとともに、要支援者については運動器の機能向上・栄養改善・口腔機能の向上等を選択して受けられるサービス。
訪問介護(ホームヘルプサービス)	ホームヘルパーなどが家庭を訪問して、食事・入浴・排泄の介護や炊事・掃除・洗濯など日常生活の手助けを行うとともに、比較的軽度の人(要支援)については、できるだけ本人が行えるよう支援するサービス。
訪問入浴介護	入浴設備や簡易浴槽を積んだ移動入浴車で家庭を訪問し、入浴の介護を行うサービス。
訪問看護	看護師・保健師などが家庭を訪問し主治医と連絡をとりながら、病状の観察や床ずれの手当を行う等のサービス。
訪問リハビリテーション	理学療法士や作業療法士などが家庭を訪問して、日常生活の自立を助けるためのリハビリテーションを行うサービス。
短期入所生活介護(ショートステイ)	短期間において特別養護老人ホームなどの福祉施設に宿泊しながら介護その他日常生活上の世話と機能訓練を受けるサービス。
短期入所療養介護(ショートステイ)	短期間において介護老人保健施設や医療施設に宿泊しながら介護や機能訓練その他必要な医療と日常生活上の世話を受けるサービス。
特定施設入居者生活介護	有料老人ホームやケアハウス等の特定施設(定員 30 人以上)において、入浴・排泄・食事等の介護その他の日常生活上の世話、機能訓練及び療養上の世話を受けるサービス。
居宅療養管理指導	医師や歯科医師・薬剤師などが家庭を訪問し、医学的な管理や指導を行うサービス。



福祉用具貸与	日常生活上の便宜を図る目的で特殊寝台や車いす・歩行器などを貸与するサービス。
特定福祉用具販売	日常生活の自立を助けるために必要な場合に限り、排泄や入浴に使われるような貸与になじまない福祉用具の購入費から本人負担を除いた額を申請により支給する。
住宅改修費	生活環境の整備改善と自立意欲の助長や介護者の負担軽減等を図るため、日常生活において支障があり、住宅の改修が必要な要支援・要介護者に改修費用から本人負担を除いた額を申請により支給する。
居宅介護支援	介護(介護予防)サービス計画の作成、居宅サービス事業者との連絡調整や介護保険施設への紹介等のケアマネジメントを行うサービス。

### 【地域密着型サービス】

サービス名	内容
地域密着型介護老人福祉施設入所者生活介護	特別養護老人ホーム(定員 29 人以下)に入所して、入浴・排泄・食事等の介護その他の日常生活上の世話、機能訓練、健康管理及び療養上の世話を受けるサービス。
認知症対応型通所介護	認知症高齢者が、デイサービスセンターなどに通い、入浴・排泄・食事等の介護その他の日常生活上の世話及び機能訓練を受けるサービス。
小規模多機能型居宅介護	「通い」を中心として、利用者の態様や希望に応じて、随時「訪問」や「泊まり」を組み合わせ入浴・排泄・食事等の介護その他の日常生活上の世話及び機能訓練を受けるサービス。
認知症対応型共同生活介護(グループホーム)	認知症高齢者が、共同生活を営む住居において、入浴・排泄・食事等の介護その他の日常生活上の世話及び機能訓練を受けるサービス。
定期巡回・随時対応型訪問介護看護	日中・夜間を通じて、訪問介護と訪問看護が連携しながら短時間の定期巡回訪問を行うとともに、利用者からの通報により、電話による対応や訪問など随時の対応を行うサービス。
夜間対応型訪問介護	夜間における定期的な巡回訪問又は通報による訪問により、家庭で入浴・排泄・食事等の介護その他の日常生活上の世話を受けるサービス。
地域密着型通所介護	定員 18 人以下の小規模なデイサービスセンターなどに通い、食事・入浴の提供や日常的な動作訓練・レクリエーションなどを受けるとともに、要支援者については運動器の機能向上・栄養改善・口腔機能の向上等を選択して受けられるサービス。
複合型サービス (看護小規模多機能型居宅介護)	小規模多機能型居宅介護と訪問看護など、複数の居宅サービスや地域密着型サービスを組み合わせるサービス。

区 分	内 容																												
特別養護老人ホーム  （老人福祉法第20条の5）  （介護保険法第8条第22項）  （介護保険法第8条第27項）	◎鳳鳴苑（社会福祉法人福鳳会） ……高岡市蔵野町3 ○入所定員      70人 ○開設年月日    昭和62年4月1日 ○敷地面積      15,643.36㎡ ○建物面積      14,355.44㎡  ○入所者の状況（令和7年4月1日現在） <table><tr><th colspan="2">年齢 定員</th><th>60歳未満</th><th>60～69歳</th><th>70～79歳</th><th>80～89歳</th><th>90～99歳</th><th>100歳～</th><th colspan="2">計</th></tr><tr><td rowspan="2">70名</td><td>男</td><td>0</td><td>0</td><td>2</td><td>6</td><td>3</td><td>0</td><td>11（市内 11）</td><td rowspan="2">70名</td></tr><tr><td>女</td><td>0</td><td>0</td><td>2</td><td>20</td><td>33</td><td>4</td><td>59（市内 58）</td></tr></table> ○入退所者の状況（令和6年度） 入 所 者      24人 退 所 者      25人（死亡 21人    入院 4人    その他 0人）	年齢 定員		60歳未満	60～69歳	70～79歳	80～89歳	90～99歳	100歳～	計		70名	男	0	0	2	6	3	0	11（市内 11）	70名	女	0	0	2	20	33	4	59（市内 58）
	年齢 定員		60歳未満	60～69歳	70～79歳	80～89歳	90～99歳	100歳～	計																				
	70名	男	0	0	2	6	3	0	11（市内 11）	70名																			
		女	0	0	2	20	33	4	59（市内 58）																				
	◎雨晴苑（社会福祉法人永寿会） ……高岡市太田58 ○入所定員      80人 ○開設年月日    平成元年9月1日 ○敷地面積      9,814.60㎡ ○建物面積      4,384.16㎡  ○入所者の状況（令和7年4月1日現在） <table><tr><th colspan="2">年齢 定員</th><th>60歳未満</th><th>60～69歳</th><th>70～79歳</th><th>80～89歳</th><th>90～99歳</th><th>100歳～</th><th colspan="2">計</th></tr><tr><td rowspan="2">80名</td><td>男</td><td>0</td><td>3</td><td>5</td><td>8</td><td>5</td><td>0</td><td>21（市内 17）</td><td rowspan="2">76名</td></tr><tr><td>女</td><td>0</td><td>1</td><td>8</td><td>24</td><td>21</td><td>1</td><td>55（市内 42）</td></tr></table> ○入退所者の状況（令和6年度） 入 所 者      46人 退 所 者      48人（死亡 33人    入院 6人    その他 9人）	年齢 定員		60歳未満	60～69歳	70～79歳	80～89歳	90～99歳	100歳～	計		80名	男	0	3	5	8	5	0	21（市内 17）	76名	女	0	1	8	24	21	1	55（市内 42）
年齢 定員		60歳未満	60～69歳	70～79歳	80～89歳	90～99歳	100歳～	計																					
80名	男	0	3	5	8	5	0	21（市内 17）	76名																				
	女	0	1	8	24	21	1	55（市内 42）																					
	◎アルテン赤丸（社会福祉法人福岡福祉会） ……高岡市福岡町赤丸1103番地 1 ○入所定員      80人 ○開設年月日    平成4年4月10日 ○敷地面積      11,649.51㎡ ○建物面積      4,909.16㎡  ○入所者の状況（令和7年4月1日現在） <table><tr><th colspan="2">年齢 定員</th><th>60歳未満</th><th>60～69歳</th><th>70～79歳</th><th>80～89歳</th><th>90～99歳</th><th>100歳～</th><th colspan="2">計</th></tr><tr><td rowspan="2">80名</td><td>男</td><td>0</td><td>0</td><td>7</td><td>6</td><td>4</td><td>0</td><td>17（市内 17）</td><td rowspan="2">80名</td></tr><tr><td>女</td><td>0</td><td>1</td><td>3</td><td>21</td><td>29</td><td>9</td><td>63（市内 61）</td></tr></table> ○入退所者の状況（令和6年度） 入 所 者      32人 退 所 者      29人（死亡 24人    入院4人    その他 1人）	年齢 定員		60歳未満	60～69歳	70～79歳	80～89歳	90～99歳	100歳～	計		80名	男	0	0	7	6	4	0	17（市内 17）	80名	女	0	1	3	21	29	9	63（市内 61）
年齢 定員		60歳未満	60～69歳	70～79歳	80～89歳	90～99歳	100歳～	計																					
80名	男	0	0	7	6	4	0	17（市内 17）	80名																				
	女	0	1	3	21	29	9	63（市内 61）																					

区 分	内 容																																					
特別養護老人ホーム  （老人福祉法第20条の5）  （介護保険法第8条第22項）  （介護保険法第8条第27項）	◎香野苑（社会福祉法人立野福祉会）……高岡市上渡161 ○入所定員 50人 ○開設年月日 平成10年3月1日 ○敷地面積 5,007.51㎡（立野市営住宅敷地内） ○建物面積 3,880.83㎡（うちデイサービスセンター1,045.90㎡）2階建て  ○入所者の状況（令和7年4月1日現在） <table><tr><th colspan="2">年齢</th><th>60歳未満</th><th>60～69歳</th><th>70～79歳</th><th>80～89歳</th><th>90～99歳</th><th>100歳～</th><th colspan="2">計</th></tr><tr><th>定員</th><th></th><th></th><th></th><th></th><th></th><th></th><th></th><th></th></tr><tr><td rowspan="2">50名</td><td>男</td><td>0</td><td>1</td><td>1</td><td>3</td><td>1</td><td>0</td><td>6（市内5）</td><td rowspan="2">47名</td></tr><tr><td>女</td><td>0</td><td>1</td><td>6</td><td>28</td><td>4</td><td>2</td><td>41（市内39）</td></tr></table> ○入退所者の状況（令和6年度） 入 所 者 24人 退 所 者 24人（死亡 17人 入院 7人 その他 0人）	年齢		60歳未満	60～69歳	70～79歳	80～89歳	90～99歳	100歳～	計		定員									50名	男	0	1	1	3	1	0	6（市内5）	47名	女	0	1	6	28	4	2	41（市内39）
	年齢		60歳未満	60～69歳	70～79歳	80～89歳	90～99歳	100歳～	計																													
	定員																																					
	50名	男	0	1	1	3	1	0	6（市内5）	47名																												
		女	0	1	6	28	4	2	41（市内39）																													
	◎だいが苑（社会福祉法人戸出福祉会）……高岡市醍醐1257  ○入所定員 84人 ○開設年月日 平成11年10月1日 ○敷地面積 6,651.01㎡ ○建物面積 4,452.49㎡  ○入所者の状況（令和7年4月1日現在） <table><tr><th colspan="2">年齢</th><th>60歳未満</th><th>60～69歳</th><th>70～79歳</th><th>80～89歳</th><th>90～99歳</th><th>100歳～</th><th colspan="2">計</th></tr><tr><th>定員</th><th></th><th></th><th></th><th></th><th></th><th></th><th></th><th></th></tr><tr><td rowspan="2">84名</td><td>男</td><td>0</td><td>0</td><td>1</td><td>7</td><td>1</td><td>1</td><td>10（市内10）</td><td rowspan="2">78名</td></tr><tr><td>女</td><td>0</td><td>0</td><td>6</td><td>26</td><td>30</td><td>6</td><td>68（市内65）</td></tr></table> ○入退所者の状況（令和6年度） 入 所 者 35人 退 所 者 34人（死亡 21人 入院 12人 その他 1人）	年齢		60歳未満	60～69歳	70～79歳	80～89歳	90～99歳	100歳～	計		定員									84名	男	0	0	1	7	1	1	10（市内10）	78名	女	0	0	6	26	30	6	68（市内65）
		年齢		60歳未満	60～69歳	70～79歳	80～89歳	90～99歳	100歳～	計																												
		定員																																				
		84名	男	0	0	1	7	1	1	10（市内10）	78名																											
			女	0	0	6	26	30	6	68（市内65）																												
◎藤園苑（社会福祉法人早川福祉会）……高岡市早川390-1  ○入所定員 50人 ○開設年月日 平成13年10月1日 ○敷地面積 4,535.19㎡ ○建物面積 5,512.12㎡  ○入所者の状況（令和7年4月1日現在） <table><tr><th colspan="2">年齢</th><th>60歳未満</th><th>60～69歳</th><th>70～79歳</th><th>80～89歳</th><th>90～99歳</th><th>100歳～</th><th colspan="2">計</th></tr><tr><th>定員</th><th></th><th></th><th></th><th></th><th></th><th></th><th></th><th></th></tr><tr><td rowspan="2">50名</td><td>男</td><td>0</td><td>0</td><td>2</td><td>8</td><td>3</td><td>0</td><td>13（市内12）</td><td rowspan="2">50名</td></tr><tr><td>女</td><td>0</td><td>0</td><td>2</td><td>13</td><td>18</td><td>4</td><td>37（市内36）</td></tr></table> ○入退所者の状況（令和6年度） 入 所 者 12人 退 所 者 12人（死亡 11人 入院 0人 その他 1人）		年齢		60歳未満	60～69歳	70～79歳	80～89歳	90～99歳	100歳～	計		定員									50名	男	0	0	2	8	3	0	13（市内12）	50名	女	0	0	2	13	18	4	37（市内36）
		年齢		60歳未満	60～69歳	70～79歳	80～89歳	90～99歳	100歳～	計																												
		定員																																				
		50名	男	0	0	2	8	3	0	13（市内12）	50名																											
			女	0	0	2	13	18	4	37（市内36）																												

区 分	内 容																												
特別養護老人ホーム  （老人福祉法第20条の5）  （介護保険法第8条第22項）  （介護保険法第8条第27項）	◎ふしき苑（社会福祉法人伏木会） ……高岡市伏木国分1丁目10-10 ○入所定員 80人 ○開設年月日 平成15年4月1日 ○敷地面積 3,377.00㎡ ○建物面積 5,484.77㎡  ○入所者の状況（令和7年4月1日現在） <table><tr><th colspan="2">年齢 定員</th><th>60歳未満</th><th>60～69歳</th><th>70～79歳</th><th>80～89歳</th><th>90～99歳</th><th>100歳～</th><th colspan="2">計</th></tr><tr><td rowspan="2">80名</td><td>男</td><td>0</td><td>1</td><td>3</td><td>6</td><td>3</td><td>0</td><td>13（市内13）</td><td rowspan="2">79名</td></tr><tr><td>女</td><td>0</td><td>2</td><td>7</td><td>23</td><td>29</td><td>5</td><td>66（市内64）</td></tr></table> ○入退所者の状況（令和6年度） 入 所 者 22人 退 所 者 22人（死亡14人 入院8人 その他0人）	年齢 定員		60歳未満	60～69歳	70～79歳	80～89歳	90～99歳	100歳～	計		80名	男	0	1	3	6	3	0	13（市内13）	79名	女	0	2	7	23	29	5	66（市内64）
	年齢 定員		60歳未満	60～69歳	70～79歳	80～89歳	90～99歳	100歳～	計																				
	80名	男	0	1	3	6	3	0	13（市内13）	79名																			
		女	0	2	7	23	29	5	66（市内64）																				
	◎二上万葉苑（社会福祉法人射水万葉会） ……高岡市二上町1004 ○入所定員 84人 ○開設年月日 平成15年4月1日 ○敷地面積 6,180.99㎡ ○建物面積 6,385.01㎡  ○入所者の状況（令和7年4月1日現在） <table><tr><th colspan="2">年齢 定員</th><th>60歳未満</th><th>60～69歳</th><th>70～79歳</th><th>80～89歳</th><th>90～99歳</th><th>100歳～</th><th colspan="2">計</th></tr><tr><td rowspan="2">80名</td><td>男</td><td>0</td><td>2</td><td>4</td><td>6</td><td>4</td><td>0</td><td>16（市内14）</td><td rowspan="2">83名</td></tr><tr><td>女</td><td>0</td><td>0</td><td>7</td><td>23</td><td>34</td><td>3</td><td>67（市内62）</td></tr></table> ○入退所者の状況（令和6年度） 入 所 者 26人 退 所 者 20人（死亡14人 入院6人 その他0人）	年齢 定員		60歳未満	60～69歳	70～79歳	80～89歳	90～99歳	100歳～	計		80名	男	0	2	4	6	4	0	16（市内14）	83名	女	0	0	7	23	34	3	67（市内62）
	年齢 定員		60歳未満	60～69歳	70～79歳	80～89歳	90～99歳	100歳～	計																				
	80名	男	0	2	4	6	4	0	16（市内14）	83名																			
		女	0	0	7	23	34	3	67（市内62）																				
	◎のむら藤園苑（社会福祉法人早川福祉会） ……高岡市野村921-1 ○入所定員 44人 ○開設年月日 平成17年4月1日 ○敷地面積 2,484.00㎡ ○建物面積 3,859.87㎡  ○入所者の状況（令和7年4月1日現在） <table><tr><th colspan="2">年齢 定員</th><th>60歳未満</th><th>60～69歳</th><th>70～79歳</th><th>80～89歳</th><th>90～99歳</th><th>100歳～</th><th colspan="2">計</th></tr><tr><td rowspan="2">44名</td><td>男</td><td>1</td><td>0</td><td>1</td><td>5</td><td>1</td><td>0</td><td>8（市内8）</td><td rowspan="2">41名</td></tr><tr><td>女</td><td>0</td><td>0</td><td>4</td><td>15</td><td>10</td><td>4</td><td>33（市内31）</td></tr></table> ○入退所者の状況（令和6年度） 入 所 者 15人 退 所 者 14人（死亡13人 入院1人 その他0人）	年齢 定員		60歳未満	60～69歳	70～79歳	80～89歳	90～99歳	100歳～	計		44名	男	1	0	1	5	1	0	8（市内8）	41名	女	0	0	4	15	10	4	33（市内31）
	年齢 定員		60歳未満	60～69歳	70～79歳	80～89歳	90～99歳	100歳～	計																				
44名	男	1	0	1	5	1	0	8（市内8）	41名																				
	女	0	0	4	15	10	4	33（市内31）																					

区 分	内 容																												
特別養護老人ホーム  （老人福祉法第20条の5）  （介護保険法第8条第22項）  （介護保険法第8条第27項）	◎はるかぜ（社会福祉法人高岡南福祉会）……高岡市オフィスパーク13 ○入所定員 60人 ○開設年月日 平成18年6月21日 ○敷地面積 5,988.07㎡ ○建物面積 4,283.44㎡  ○入所者の状況（令和7年4月1日現在） <table><tr><th colspan="2">年齢 定員</th><th>60歳未満</th><th>60～69歳</th><th>70～79歳</th><th>80～89歳</th><th>90～99歳</th><th>100歳～</th><th colspan="2">計</th></tr><tr><td rowspan="2">60名</td><td>男</td><td>0</td><td>0</td><td>2</td><td>3</td><td>2</td><td>0</td><td>7（市内 5）</td><td rowspan="2">52名</td></tr><tr><td>女</td><td>0</td><td>0</td><td>4</td><td>10</td><td>29</td><td>2</td><td>45（市内 34）</td></tr></table> ○入退所者の状況（令和6年度） 入 所 者 20人 退 所 者 18人（死亡 13人 入院 5人 その他 0人）	年齢 定員		60歳未満	60～69歳	70～79歳	80～89歳	90～99歳	100歳～	計		60名	男	0	0	2	3	2	0	7（市内 5）	52名	女	0	0	4	10	29	2	45（市内 34）
	年齢 定員		60歳未満	60～69歳	70～79歳	80～89歳	90～99歳	100歳～	計																				
	60名	男	0	0	2	3	2	0	7（市内 5）	52名																			
		女	0	0	4	10	29	2	45（市内 34）																				
◎志貴野長生寮（社会福祉法人高岡市身体障害者福祉会）…高岡市滝新21-1  ○入所定員 80人 ○開設年月日 平成19年4月1日 ○敷地面積 6,947.19㎡（高岡市有地） ○建物面積 3,146.91㎡ 他に軽量鉄骨倉庫（2棟） 42.07㎡  ○入所者の状況（令和7年4月1日現在） <table><tr><th colspan="2">年齢 定員</th><th>60歳未満</th><th>60～69歳</th><th>70～79歳</th><th>80～89歳</th><th>90～99歳</th><th>100歳～</th><th colspan="2">計</th></tr><tr><td rowspan="2">80名</td><td>男</td><td>0</td><td>3</td><td>3</td><td>5</td><td>2</td><td>0</td><td>13（市内 12）</td><td rowspan="2">78名</td></tr><tr><td>女</td><td>2</td><td>3</td><td>8</td><td>21</td><td>29</td><td>2</td><td>65（市内 62）</td></tr></table> ○入退所者の状況（令和6年度） 入 所 者 24人 退 所 者 25人（死亡 20人 入院 1人 その他 4人）	年齢 定員		60歳未満	60～69歳	70～79歳	80～89歳	90～99歳	100歳～	計		80名	男	0	3	3	5	2	0	13（市内 12）	78名	女	2	3	8	21	29	2	65（市内 62）	
	年齢 定員		60歳未満	60～69歳	70～79歳	80～89歳	90～99歳	100歳～	計																				
	80名	男	0	3	3	5	2	0	13（市内 12）	78名																			
		女	2	3	8	21	29	2	65（市内 62）																				
◎あさひ苑（社会福祉法人あかね会）…高岡市角561  ○入所定員 90人 ○開設年月日 平成20年12月10日 ○敷地面積 3,827.80㎡ ○建物面積 5,527.28㎡  ○入所者の状況（令和7年4月1日現在） <table><tr><th colspan="2">年齢 定員</th><th>60歳未満</th><th>60～69歳</th><th>70～79歳</th><th>80～89歳</th><th>90～99歳</th><th>100歳～</th><th colspan="2">計</th></tr><tr><td rowspan="2">90名</td><td>男</td><td>0</td><td>1</td><td>5</td><td>7</td><td>5</td><td>0</td><td>18（市内 17）</td><td rowspan="2">89名</td></tr><tr><td>女</td><td>0</td><td>2</td><td>4</td><td>32</td><td>32</td><td>1</td><td>71（市内 67）</td></tr></table> ○入退所者の状況（令和6年度） 入 所 者 34人 退 所 者 31人（死亡 15人 入院 16人 その他 0人）	年齢 定員		60歳未満	60～69歳	70～79歳	80～89歳	90～99歳	100歳～	計		90名	男	0	1	5	7	5	0	18（市内 17）	89名	女	0	2	4	32	32	1	71（市内 67）	
	年齢 定員		60歳未満	60～69歳	70～79歳	80～89歳	90～99歳	100歳～	計																				
	90名	男	0	1	5	7	5	0	18（市内 17）	89名																			
		女	0	2	4	32	32	1	71（市内 67）																				

区 分	内 容																												
特別養護老人ホーム  (老人福祉法第20条の5)  (介護保険法第8条第22項)  (介護保険法第8条第27項)	◎鳳鳴苑（ユニット型）（社会福祉法人福鳳会）……高岡市蔵野町3 ○入所定員 60人 ○開設年月日 平成26年4月1日 ○敷地面積 15,643.36㎡ ○建物面積 4,876.04㎡  ○入所者の状況（令和7年4月1日現在） <table><tr><th colspan="2">年齢 定員</th><th>60歳未満</th><th>60～69歳</th><th>70～79歳</th><th>80～89歳</th><th>90～99歳</th><th>100歳～</th><th colspan="2">計</th></tr><tr><td rowspan="2">60名</td><td>男</td><td>0</td><td>0</td><td>3</td><td>4</td><td>3</td><td>0</td><td>10（市内 10）</td><td rowspan="2">59名</td></tr><tr><td>女</td><td>0</td><td>2</td><td>2</td><td>20</td><td>25</td><td>1</td><td>49（市内 49）</td></tr></table> ○入退所者の状況（令和6年度） 入 所 者 19人 退 所 者 18人（死亡 17人 入院 1人 その他 0人）	年齢 定員		60歳未満	60～69歳	70～79歳	80～89歳	90～99歳	100歳～	計		60名	男	0	0	3	4	3	0	10（市内 10）	59名	女	0	2	2	20	25	1	49（市内 49）
	年齢 定員		60歳未満	60～69歳	70～79歳	80～89歳	90～99歳	100歳～	計																				
	60名	男	0	0	3	4	3	0	10（市内 10）	59名																			
		女	0	2	2	20	25	1	49（市内 49）																				
	◎かがやき（社会福祉法人高岡南福祉会）……高岡市オフィスパーク3 ○入所定員 60人 ○開設年月日 平成28年3月26日 ○敷地面積 4992.44㎡ ○建物面積 2770.81㎡  ○入所者の状況（令和7年4月1日現在） <table><tr><th colspan="2">年齢 定員</th><th>60歳未満</th><th>60～69歳</th><th>70～79歳</th><th>80～89歳</th><th>90～99歳</th><th>100歳～</th><th colspan="2">計</th></tr><tr><td rowspan="2">60名</td><td>男</td><td>0</td><td>0</td><td>7</td><td>1</td><td>7</td><td>0</td><td>15（市内 14）</td><td rowspan="2">59名</td></tr><tr><td>女</td><td>0</td><td>0</td><td>4</td><td>16</td><td>22</td><td>2</td><td>44（市内 36）</td></tr></table> ○入退所者の状況（令和6年度） 入 所 者 16 人 退 所 者 17 人（死亡 16人 入院 1人 その他 0人）	年齢 定員		60歳未満	60～69歳	70～79歳	80～89歳	90～99歳	100歳～	計		60名	男	0	0	7	1	7	0	15（市内 14）	59名	女	0	0	4	16	22	2	44（市内 36）
年齢 定員		60歳未満	60～69歳	70～79歳	80～89歳	90～99歳	100歳～	計																					
60名	男	0	0	7	1	7	0	15（市内 14）	59名																				
	女	0	0	4	16	22	2	44（市内 36）																					
	◎あさひ苑アネックス（社会福祉法人あかね会）……高岡市鷺北新171 ○入所定員 70人 ○開設年月日 平成31年4月1日 ○敷地面積 5079.73㎡ ○建物面積 1836.66㎡  ○入所者の状況（令和7年4月1日現在） <table><tr><th colspan="2">年齢 定員</th><th>60歳未満</th><th>60～69歳</th><th>70～79歳</th><th>80～89歳</th><th>90～99歳</th><th>100歳～</th><th colspan="2">計</th></tr><tr><td rowspan="2">70名</td><td>男</td><td>0</td><td>0</td><td>2</td><td>5</td><td>10</td><td>0</td><td>17（市内 15）</td><td rowspan="2">70名</td></tr><tr><td>女</td><td>0</td><td>1</td><td>4</td><td>19</td><td>25</td><td>4</td><td>53（市内 52）</td></tr></table> ○入退所者の状況（令和6年度） 入 所 者 35人 退 所 者 21人（死亡 20人 入院 1人 その他 0人）	年齢 定員		60歳未満	60～69歳	70～79歳	80～89歳	90～99歳	100歳～	計		70名	男	0	0	2	5	10	0	17（市内 15）	70名	女	0	1	4	19	25	4	53（市内 52）
年齢 定員		60歳未満	60～69歳	70～79歳	80～89歳	90～99歳	100歳～	計																					
70名	男	0	0	2	5	10	0	17（市内 15）	70名																				
	女	0	1	4	19	25	4	53（市内 52）																					

区 分	内 容																												
特別養護老人ホーム  （老人福祉法第20条の5）  （介護保険法第8条第22項）  （介護保険法第8条第27項）	◎だいが苑（地域密着型特養） （社会福祉法人戸出福祉会）……高岡市醍醐1257 ○入所定員 10人 ○開設年月日 平成27年4月1日 ○敷地面積 6,651.01㎡ ○建物面積 772.19㎡のうち2階部分377.05㎡  ○入所者の状況（令和7年4月1日現在） <table><tr><th colspan="2">年齢 定員</th><th>60歳未満</th><th>60～69歳</th><th>70～79歳</th><th>80～89歳</th><th>90～99歳</th><th>100歳～</th><th colspan="2">計</th></tr><tr><td rowspan="2">10名</td><td>男</td><td>0</td><td>0</td><td>0</td><td>1</td><td>1</td><td>0</td><td>2（市内 2）</td><td rowspan="2">10名</td></tr><tr><td>女</td><td>0</td><td>0</td><td>0</td><td>2</td><td>6</td><td>0</td><td>8（市内 8）</td></tr></table> ○入退所者の状況（令和6年度） 入 所 者 4人 退 所 者 4人（死亡 1人 入院 2人 その他 1人）	年齢 定員		60歳未満	60～69歳	70～79歳	80～89歳	90～99歳	100歳～	計		10名	男	0	0	0	1	1	0	2（市内 2）	10名	女	0	0	0	2	6	0	8（市内 8）
	年齢 定員		60歳未満	60～69歳	70～79歳	80～89歳	90～99歳	100歳～	計																				
	10名	男	0	0	0	1	1	0	2（市内 2）	10名																			
		女	0	0	0	2	6	0	8（市内 8）																				
◎福祉コミュニティ高岡あいの風（地域密着型特養） （社会福祉法人あいの風福祉会）……高岡市内免5-50-1 ○入所定員 29人 ○開設年月日 平成27年4月1日 ○敷地面積 2,380.22㎡ ○建物面積 1,092.35㎡  ○入所者の状況（令和7年4月1日現在） <table><tr><th colspan="2">年齢 定員</th><th>60歳未満</th><th>60～69歳</th><th>70～79歳</th><th>80～89歳</th><th>90～99歳</th><th>100歳～</th><th colspan="2">計</th></tr><tr><td rowspan="2">29名</td><td>男</td><td>0</td><td>0</td><td>1</td><td>2</td><td>2</td><td>0</td><td>5（市内 5）</td><td rowspan="2">28名</td></tr><tr><td>女</td><td>0</td><td>0</td><td>2</td><td>7</td><td>14</td><td>0</td><td>23（市内 23）</td></tr></table> ○入退所者の状況（令和6年度） 入 所 者 15人 退 所 者 16人（死亡 16人 入院 0人 その他 0人）	年齢 定員		60歳未満	60～69歳	70～79歳	80～89歳	90～99歳	100歳～	計		29名	男	0	0	1	2	2	0	5（市内 5）	28名	女	0	0	2	7	14	0	23（市内 23）	
	年齢 定員		60歳未満	60～69歳	70～79歳	80～89歳	90～99歳	100歳～	計																				
	29名	男	0	0	1	2	2	0	5（市内 5）	28名																			
		女	0	0	2	7	14	0	23（市内 23）																				
◎サンケア高岡北（地域密着型特養） （社会福祉法人新湊福祉会）……高岡市長江464-1 ○入所定員 29人 ○開設年月日 平成27年6月1日 ○敷地面積 4,570.92㎡ ○建物面積 1,137.57㎡  ○入所者の状況（令和7年4月1日現在） <table><tr><th colspan="2">年齢 定員</th><th>60歳未満</th><th>60～69歳</th><th>70～79歳</th><th>80～89歳</th><th>90～99歳</th><th>100歳～</th><th colspan="2">計</th></tr><tr><td rowspan="2">29名</td><td>男</td><td>1</td><td>0</td><td>1</td><td>2</td><td>4</td><td>0</td><td>8（市内 8）</td><td rowspan="2">27名</td></tr><tr><td>女</td><td>0</td><td>0</td><td>1</td><td>5</td><td>13</td><td>0</td><td>19（市内 19）</td></tr></table> ○入退所者の状況（令和6年度） 入 所 者 14人 退 所 者 13人（死亡 8人 入院 4人 その他 1人）	年齢 定員		60歳未満	60～69歳	70～79歳	80～89歳	90～99歳	100歳～	計		29名	男	1	0	1	2	4	0	8（市内 8）	27名	女	0	0	1	5	13	0	19（市内 19）	
	年齢 定員		60歳未満	60～69歳	70～79歳	80～89歳	90～99歳	100歳～	計																				
	29名	男	1	0	1	2	4	0	8（市内 8）	27名																			
		女	0	0	1	5	13	0	19（市内 19）																				

区 分	内 容																																						
特別養護老人ホーム  （老人福祉法第20条の5）  （介護保険法第8条第22項）  （介護保険法第8条第27項）	◎地域密着型小規模特別養護老人ホーム雅（地域密着型特養） （社会福祉法人Q・O・L福祉会）……高岡市問屋町190-1 ○入所定員 29人 ○開設年月日 平成31年2月4日 ○敷地面積 924.79㎡ ○建物面積 1360.00㎡  ○入所者の状況（令和7年4月1日現在） <table><tr><th colspan="2">年齢</th><th>60歳未満</th><th>60～69歳</th><th>70～79歳</th><th>80～89歳</th><th>90～99歳</th><th>100歳～</th><th colspan="2">計</th></tr><tr><th>定員</th><th></th><th></th><th></th><th></th><th></th><th></th><th></th><th></th></tr><tr><td rowspan="2">29名</td><td>男</td><td>0</td><td>0</td><td>1</td><td>3</td><td>3</td><td>0</td><td>7（市内 7）</td><td rowspan="2">29名</td></tr><tr><td>女</td><td>0</td><td>0</td><td>6</td><td>7</td><td>7</td><td>2</td><td>22（市内 22）</td></tr></table> ○入退所者の状況（令和6年度） 入 所 者 9人 退 所 者 10人（死亡 8人 入院 0人 その他 2人）	年齢		60歳未満	60～69歳	70～79歳	80～89歳	90～99歳	100歳～	計		定員									29名	男	0	0	1	3	3	0	7（市内 7）	29名	女	0	0	6	7	7	2	22（市内 22）	
	年齢		60歳未満	60～69歳	70～79歳	80～89歳	90～99歳	100歳～	計																														
	定員																																						
	29名	男	0	0	1	3	3	0	7（市内 7）	29名																													
		女	0	0	6	7	7	2	22（市内 22）																														
	◎地域密着型小規模特別養護老人ホーム雅京田（地域密着型特養） （社会福祉法人Q・O・L福祉会）……高岡市京田281-1 ○入所定員 29人 ○開設年月日 令和6年3月1日 ○敷地面積 1198.08㎡ ○建物面積 1241.96㎡  ○入所者の状況（令和7年4月1日現在） <table><tr><th colspan="2">年齢</th><th>60歳未満</th><th>60～69歳</th><th>70～79歳</th><th>80～89歳</th><th>90～99歳</th><th>100歳～</th><th colspan="2">計</th></tr><tr><th>定員</th><th></th><th></th><th></th><th></th><th></th><th></th><th></th><th></th><th></th></tr><tr><td rowspan="2">29名</td><td>男</td><td>0</td><td>1</td><td>1</td><td>2</td><td>3</td><td>0</td><td>7（市内 7）</td><td rowspan="2">29名</td></tr><tr><td>女</td><td>0</td><td>1</td><td>5</td><td>5</td><td>11</td><td>0</td><td>22（市内 22）</td></tr></table> ○入退所者の状況（令和6年度） 入 所 者 17人 退 所 者 16人（死亡 5人 入院 10人 その他 1人）	年齢		60歳未満	60～69歳	70～79歳	80～89歳	90～99歳	100歳～	計		定員										29名	男	0	1	1	2	3	0	7（市内 7）	29名	女	0	1	5	5	11	0	22（市内 22）
	年齢		60歳未満	60～69歳	70～79歳	80～89歳	90～99歳	100歳～	計																														
	定員																																						
	29名	男	0	1	1	2	3	0	7（市内 7）	29名																													
		女	0	1	5	5	11	0	22（市内 22）																														
◎特別養護老人ホーム藤園苑ひびき（地域密着型特養） （社会福祉法人早川福祉会）……高岡市早川390-1 ○入所定員 10人 ○開設年月日 令和7年1月1日 ○敷地面積 4,535.19㎡ ○建物面積 3,333.05㎡  ○入所者の状況（令和7年4月1日） <table><tr><th colspan="2">年齢</th><th>60歳未満</th><th>60～69歳</th><th>70～79歳</th><th>80～89歳</th><th>90～99歳</th><th>100歳～</th><th colspan="2">計</th></tr><tr><th>定員</th><th></th><th></th><th></th><th></th><th></th><th></th><th></th><th></th><th></th></tr><tr><td rowspan="2">10名</td><td>男</td><td>0</td><td>0</td><td>0</td><td>0</td><td>0</td><td>0</td><td>0（市内 0）</td><td rowspan="2">5名</td></tr><tr><td>女</td><td>0</td><td>0</td><td>2</td><td>1</td><td>2</td><td>0</td><td>5（市内 5）</td></tr></table> ○入退所者の状況（令和6年度） 入 所 者 5人 退 所 者 0人	年齢		60歳未満	60～69歳	70～79歳	80～89歳	90～99歳	100歳～	計		定員										10名	男	0	0	0	0	0	0	0（市内 0）	5名	女	0	0	2	1	2	0	5（市内 5）	
年齢		60歳未満	60～69歳	70～79歳	80～89歳	90～99歳	100歳～	計																															
定員																																							
10名	男	0	0	0	0	0	0	0（市内 0）	5名																														
	女	0	0	2	1	2	0	5（市内 5）																															



区 分	内 容																												
養護老人ホーム  (老人福祉法第20条の4)	◎志貴野長生寮……高岡市滝新21-1 ※平成31年度より民営化。名称及び定員変更。 ○入所定員 100人 ○開設年月日 平成31年4月1日 ○敷地面積 13,499.63㎡ ○建物面積 4,690.45㎡ 2階建  ○入所者の状況（令和7年4月1日現在） <table><tr><th colspan="2">年齢</th><th>60歳未満</th><th>60～69歳</th><th>70～79歳</th><th>80～89歳</th><th>90～99歳</th><th>100歳～</th><th colspan="2">計</th></tr><tr><td rowspan="2">100名</td><td>男</td><td>0</td><td>2</td><td>13</td><td>13</td><td>2</td><td>0</td><td>30（市内26）</td><td rowspan="2">78名</td></tr><tr><td>女</td><td>0</td><td>0</td><td>14</td><td>22</td><td>11</td><td>1</td><td>48（市内37）</td></tr></table> ○入退所者の状況（令和6年度） 入 所 者 24人 退 所 者 12人（死亡 2人 特養 5人 療養型施設 1人 その他 4人）	年齢		60歳未満	60～69歳	70～79歳	80～89歳	90～99歳	100歳～	計		100名	男	0	2	13	13	2	0	30（市内26）	78名	女	0	0	14	22	11	1	48（市内37）
年齢		60歳未満	60～69歳	70～79歳	80～89歳	90～99歳	100歳～	計																					
100名	男	0	2	13	13	2	0	30（市内26）	78名																				
	女	0	0	14	22	11	1	48（市内37）																					

## (2)老人福祉施設の整備補助等

民間の社会福祉法人による施設整備について次のように補助を行っています。

区 分	内 容
特別養護老人ホーム等建設費補助	<p>社会福祉法人が行う特別養護老人ホーム等の建設に際して、施設設備整備に対する補助を行うとともに、借入金の元金償還についても債務負担行為に基づき、補助するものです。</p> <p>・施設整備に対する償還補助</p> <p>分担金 ほっとはうす千羽 605千円(令和6年度)</p> <p>補助金 はるかぜ 他1件 10,815千円(令和6年度)</p>
老人保健施設整備費償還金助成	<p>医療法人が老人保健施設の建設に際して行った借入金の利子償還について負担の軽減を図るため、助成するものです。</p> <p>・利子補給</p> <p>しきのケアセンター 他1件 792千円(令和6年度)</p>

## (3)老人保護措置事業

高齢者が家庭の事情等により家庭で養護を受けることのできない場合などに、老人ホームへの入所を行います。

### ○養護老人ホーム

- ・対象者 環境上の理由及び経済的理由により、居宅において養護を受けることが困難な65歳以上の人
- ・費用負担 所得に応じて、本人及び扶養義務者の負担があります。

# 施設一覧表

(令和7年4月現在)

施設区分	施 設 名	所 在 地	経営主体	開設年月日	定員	電話番号
養護老人ホーム	志貴野長生寮	高岡市滝新21-1	社会福祉法人 高岡市身体障害者福祉会	H31.4.1	100	36-8181
介護老人 福祉施設 (特別養護老人 ホーム)	鳳鳴苑	〃 蔵野町3	社会福祉法人福鳳会	S62.4.1	70	31-4567
	ユニット型鳳鳴苑	〃 蔵野町3	社会福祉法人福鳳会	H26.4.1	60	31-4567
	雨晴苑	〃 太田58	社会福祉法人永寿会	H元.9.1	80	44-7370
	アルテン赤丸	〃 福岡町赤丸1103-1	社会福祉法人 福岡福祉会	H4.4.10	80	31-5222
	香野苑	〃 上渡161	社会福祉法人 立野福祉会	H10.3.1	50	31-5700
	だいが苑	〃 醍醐1257	社会福祉法人 戸出福祉会	H11.10.1	84	62-0010
	藤園苑	〃 早川390-1	社会福祉法人 早川福祉会	H13.10.1	50	27-8288
	ふしき苑	〃 伏木国分1-10-10	社会福祉法人伏木会	H15.4.1	80	44-7878
	二上万葉苑	〃 二上町1004	社会福祉法人 射水万葉会	H15.4.1	84	25-0808
	のむら藤園苑	〃 野村921-1	社会福祉法人 早川福祉会	H17.4.1	44	20-8900
	はるかぜ	〃 オフィスパーク13	社会福祉法人 高岡南福祉会	H18.6.21	60	63-8820
	志貴野長生寮	〃 滝新21-1	社会福祉法人 高岡市身体障害者福祉会	H19.4.1	80	36-8181
	あさひ苑	〃 角561	社会福祉法人あかね会	H20.12.10	90	24-8800
	かがやき	〃 オフィスパーク3	社会福祉法人 高岡南福祉会	H28.3.26	60	30-2028
	あさひ苑アネックス	〃 鷺北新171	社会福祉法人あかね会	H31.4.1	70	29-1212
介護老人 保健施設 (老人保健 施設)	長寿苑	〃 京田72	医療法人社団桑山会	H2.5.28	100	26-5678
	おおぞら	〃 京田490	医療法人社団紫蘭会	H2. 7. 9	100	26-5111
	さくら苑	〃 福岡町大野145	医療法人社団志貴野会	H6. 7.25	100	64-5885
	やすらぎ	〃 美幸町1-1-53	医療法人社団誠林会	H8. 5.28	100	27-3838
	アルカディア雨晴	〃 太田桜谷23-1	医療法人社団明寿会	H9. 5. 1	100	44-8060
	しきのケアセンター	〃 鷺北新480	医療法人社団志貴野会	H12.6.7	88	27-8600
	きぼう	〃 和田1055	医療法人社団正和会	H16.4.19	80	29-3030
介護医療院	介護医療院光ヶ丘	〃 西藤平蔵313	医療法人社団紫蘭会	H30.10.1	60	63-5353
	丹保病院介護医療院	〃 大坪町1-1-3	医療法人社団桑山会	H30.12.1	38	22-3719
	万葉病院	〃 西海老坂362	医療法人社団川岸会	R1.8.1	40	24-2163
	介護医療院高陵クリニック	〃 野村23番地1	医療法人社団高陵クリ ニック	R5.9.1	12	26-6200
特定施設 入居者 生活介護	リゾートビラ雨晴	〃 太田伊勢領1511-13	(有)マルチメディアネット ワーク	H19.4.1	24	45-0117
	特定施設志貴野長生寮	〃 滝新21-1	社会福祉法人 高岡市身体障害者福祉会	R3.6.1	30	36-8181
通所介護 (デイサービス)	鳳鳴苑デイサービスセン ター	〃 蔵野町3	社会福祉法人福鳳会	S62.11. 1	70	31-4567
	雨晴苑デイサービスセン ター	〃 太田58	社会福祉法人永寿会	H元.9. 1	30	44-0604
	香野苑デイサービスセン ター	〃 上渡161	社会福祉法人 立野福祉会	H10.3.1	85	31-5700
	高岡市だいがデイサービス センター	〃 醍醐1257	社会福祉法人 戸出福祉会	H11.10.1	45	62-0270
	ニチイケアセンター 能町	〃 能町南2-25	㈱ニチイ学館	H12.2.14	25	27-5220
	アルテン赤丸デイサービス センター	〃 福岡町赤丸1103-1	社会福祉法人 福岡福祉会	H12.2.14	35	31-5223
	高陵クリニック在宅介護総 合支援センターまいけ デイサービスセンター	〃 野村23-1	医療法人社団 高陵クリニック	H12.9.1	30	26-6200
	藤園苑	〃 早川390-1	社会福祉法人 早川福祉会	H13.10.1	45	27-8050

施設区分	施設名	所在地	経営主体	開設年月日	定員	電話番号
通所介護 (デイサービス)	高岡デイサービスセンターきらら	高岡市千木屋町15	北陸調剤薬局(株)	H13.11.1	50	26-7747
	ふしき苑デイサービスセンター	〃 伏木国分1-10-10	社会福祉法人伏木会	H15.4.1	40	44-7887
	二上万葉苑デイサービスセンター	〃 二上町1004	社会福祉法人射水万葉会	H15.4.1	55	29-0171
	富綜ケアセンター いわせの	〃 石瀬830-1	富山県総合警備保障(株)	H15.10.1	35	21-3302
	高岡デイサービスセンター ゆ楽	〃 石瀬751	北陸調剤薬局(株)	H16.6.1	30	54-0034
	みどりデイサービスセンター	〃 横田町1丁目2-25	(株)ケアホームみどり	H16.6.1	30	21-3960
	かざぐるまデイサービス	〃 熊野町2-2	(株)マルエケア	H16.11.1	34	23-3838
	デイサービスセンターのむら 藤園苑	〃 野村921-1	社会福祉法人早川福祉会	H17.4.1	40	20-8950
	デイサービスゆめ	〃 戸出町3-1-75	社会福祉法人戸出福祉会	H17.9.1	45	62-1255
	デイサービスセンターはるかぜ	〃 オフィスパーク13	社会福祉法人高岡南福祉会	H18.8.1	30	63-8825
	JA高岡デイサービスもえぎの里	〃 二塚339-2	高岡市農業協同組合	H19.4.1	45	20-6025
	ハートフルケアデイサービスセンター	〃 古定塚5-45	(株)ハートフルケア	H22.6.1	80	20-8890
	アルプス介護予防センター 姫野	〃 姫野506	(株)アルプス	H22.6.1	30	73-2666
	プラトールケアセンター高岡	〃 佐野1347-1	(株)トータルアスレチックケアミヤキ	H22.12.1	40	28-4521
	デイサービスひだまり	〃 佐野1095-2	トータル・メディカル津沢(株)	H23.8.1	30	23-3350
	サニーデイサービスセンター	〃 福岡町本領259-7	(株)ファインライフ	H23.9.1	34	64-6032
	高志の郷デイサービスセンター	〃 横田本町5-21	社会福祉法人福鳳会	H24.8.1	30	25-8855
	デイサービス清水館つどい	〃 清水町3丁目3-58	社会福祉法人戸出福祉会	H25.6.1	30	50-8251
	プラトールケアセンター中保	〃 中保1294	(株)トータルアスレチックケアミヤキ	H26.1.1	20	31-6661
	サンケア高岡北	〃 長江464-1	社会福祉法人新湊福祉会	H27.6.1	25	54-0352
	樹楽高岡	〃 明野町6-1	(株)YUSIN	H27.9.1	25	54-0732
	デイサービスあさひの里	〃 鷺北新185	社会福祉法人あかね会	H28.4.1	40	21-8688
	ユートピア大滝デイサービスセンター	〃 福岡町大滝928-1	ファインホーム(株)	H28.10.1	23	64-0060
	機能訓練専門デイサービスきたえるーむ高岡野村	〃 野村1357-3	(株)トマックスサポートセンター	R2.8.1	30	95-5200
	デイサービスセンター紬	〃 野村1542-1	アイムケア(株)	R2.9.1	35	30-6220
	やべの里	〃 福岡町矢部1088	上下興業(有)	R3.8.1	20	54-5974
	デイサービスえにし	〃 野村1029-1	(有)尚栄	R4.1.1	19	28-8155
	リハビリデイサービス泉	〃 佐野845-1	トータル・メディカル津沢(株)	R4.10.1	20	28-2580
	デイサービスいちごいちえ	〃 問屋町211	いちごいちえ(株)	R5.4.1	19	73-2261
	mimosaリハビリ特化型デイサービス	〃 戸出町3-3-51	mimosa合同会社	R6.10.1	20	75-3040
	デイサービス中田館	〃 下麻生89-2	社会福祉法人戸出福祉会	R7.4.1	25	36-2888
通所リハビリテーション (デイケア)	長寿苑	〃 京田72	医療法人社団桑山会	H2.5.28	35	26-5678
	おおぞら	〃 京田490	医療法人社団紫蘭会	H2.7.9	40	26-5111
	さくら苑	〃 福岡町大野145	医療法人社団志貴野会	H6.7.25	25	64-5885
	やすらぎ	〃 美幸町1-1-53	医療法人社団誠林会	H8.5.28	40	27-3838
	アルカディア雨晴	〃 太田桜谷23-1	医療法人社団明寿会	H9.5.1	35	44-8060
	しきのケアセンター	〃 鷺北新480	医療法人社団志貴野会	H12.6.7	25	27-8600

施設区分	施 設 名	所 在 地	経営主体	開設 年月日	定員	電話番号
通所リハビリ テーション (デイケア)	デイケア光ケ丘	高岡市西藤平蔵313	医療法人社団紫蘭会	H12.1.11	40	63-5353
	万葉病院	〃 西海老坂362	医療法人社団川岸会	H13.6.29	20	24-2163
	きぼう	〃 和田1055	医療法人社団正和会	H16.4.19	30	29-3030
認知症対応型 共同生活介護 (グループ ホーム)	ローカルセンター高岡	〃 野村1474-1-2	㈱永田メディカル	H14.8.1	18	32-1566
	グループホーム緑彩館	〃 戸出市野瀬393-3	医療法人社団 市野瀬和田内科医院	H14.11.1	9	63-1006
	ケアホームみどり	〃 横田町1丁目2-25	㈱ケアホームみどり	H16.6.1	18	21-2040
	ローカルセンター野村	〃 野村601-1	㈱永田メディカル	H16.10.1	18	29-0377
	かざぐるまグループホーム	〃 熊野町2-2	㈱マルエケア	H16.11.1	9	23-3838
	グループホーム ひだまり高岡	〃 蓮花寺1-1	トータル・メディカル津沢 (株)	H17.10.1	18	22-1152
	ケアホーム国吉あいの風	〃 国吉752-1	ユニバーサルトラスト(株)	H20.4.1	9	32-1333
	グループホームあゆみ	〃 福岡町一歩二歩 465	㈱あゆみ	H21.4.1	18	64-6111
	はびねすグループホーム いずみ	〃 泉町9-35	㈱北陸福社会	H21.5.1	18	23-2288
	ニチイケアセンター高岡	〃 中川栄町5-13	㈱ニチイ学館	H21.10.1	18	28-1061
	ケアホーム二上あいの風	〃 二上町1144-1	ユニバーサル(株)	H23.4.1	9	30-2300
	藤園苑グループホームひ びき	〃 早川388-1	社会福祉法人 早川福社会	H23.4.1	18	27-8885
	ケアタウンふくおか	〃 福岡町上蓑78-1	㈱ハートフル	H23.4.1	9	64-1205
	グループホーム ひだまり南星	〃 佐野1095-2	トータル・メディカル津沢 (株)	H23.8.1	18	23-3301
	ケアホームなかそね	〃 中曽根2374	㈱メディカルケア	H23.9.1	9	54-0023
	はびねすグループホーム 太陽	〃 神田新町27	㈱北陸福社会	H23.12.15	9	25-9555
	グループホームかたかごの 郷	〃 伏木矢田上町 134-5	㈱ウェブインテリジェンス	H25.5.1	9	44-1771
	のんのさんの家よりどころ	〃 二塚1155-1	特定非営利活動法人 よりどころ	H25.5.1	9	63-2121
	グループホーム戸出リスベ クト	〃 戸出町3丁目19- 50	医療法人社団昂尚会	H25.5.11	18	62-1200
	はなみずき	〃 中曽根500	㈱健美福社会	H26.4.1	18	75-3495
	グループホーム中田館	〃 下麻生89-2	社会福祉法人 戸出福社会	H26.6.1	18	36-2666
	グループホーム白寿園能 町	〃 能町南2-21	㈱WALK	H27.3.1	18	21-0991
	グループホームひだまり御 車山	〃 木津675-1	トータル・メディカル津沢 (株)	H27.3.16	18	22-5700
	グループホーム如意の里	〃 伏木本町10-8	社会福祉法人伏木会	H27.4.1	9	53-5807
	グループホームあつとほー む米島	〃 米島329-3	医療法人社団明寿会	H27.4.1	9	25-4211
	福祉コミュニティ高岡あい の風	〃 内免5丁目50-1	社会福祉法人 あいの風福社会	H27.4.1	18	26-0311
	こふの希	〃 伏木矢田上町 201-10	㈱こふの希	H28.4.1	18	44-1453
	愛の家グループホーム高 岡美幸	〃 美幸町1-4-47	メディカル・ケア・サービス (株)	H28.5.20	18	28-5020
	グループホームひだまり街 なか	〃 博労町5-13	トータル・メディカル津沢 (株)	H28.8.1	18	23-2001
	グループホーム白寿園戸 出	〃 戸出吉住新14-1	㈱WALK	H29.11.3	18	63-0991
	グループホームむら花	〃 富岡町2-40	八起商事(株)	H30.10.1	18	95-3130
	グループホームひだまり泉	〃 佐野845番地1	トータル・メディカル津沢 (株)	R6.5.22	9	30-8801
小規模 多機能型 居宅介護	JA高岡小規模多機能もえ ぎの里	〃 二塚339-2	高岡市農業協同組合	H19.4.1	25	26-7470
	春日の家	〃 戸出春日626	エスエイチ(株)	H19.5.1	20	63-3980

施設区分	施 設 名	所 在 地	経営主体	開設年月日	定員	電話番号
小規模 多機能型 居宅介護	ケアホーム国吉あいの風	高岡市国吉752-1	ユニバーサルトラスト(株)	H20.4.1	29	32-1333
	ケアホームかたかごの郷	〃 伏木古府2-6-2	(株)ウェブインテリジェンス	H21.4.1	25	44-1666
	だいが清水館	〃 清水町3-3-58	社会福祉法人 戸出福祉会	H23.4.1	29	50-8250
	太陽の庵	〃 福岡町下義新336	(株)レストハウスサンエール	H23.4.1	29	64-5580
	ケアホームなかそね	〃 中曽根2374	(株)メディカルケア	H23.9.1	29	54-0023
	小規模多機能ホーム ひらすまあらいべ	〃 木町1-40	特定非営利法人ひらすま	H24.4.1	25	24-4021
	だいが中田館	〃 下麻生89-2	社会福祉法人 戸出福祉会	H26.8.1	29	36-2889
	ケアホーム如意の里	〃 伏木本町10-8	社会福祉法人伏木会	H27.4.1	25	53-5808
	サンケア高岡北	〃 長江464-1	社会福祉法人 新湊福祉会	H27.6.1	25	53-5665
	とやま生協 輝 城東	〃 城東1丁目787	とやま生活協同組合	H29.6.13	29	30-2071
	あさひの家小規模多機能 型居宅介護	〃 角560-1	社会福祉法人あかね会	R3.12.1	29	54-2023
認知症対応型 通所介護	認知症対応型デイサービス センターのむら藤園苑	〃 野村921-1	社会福祉法人 早川福祉会	H19.4.1	12	20-8950
	デイサービスふれあい 長寿苑	〃 京田72	医療法人社団桑山会	H21.3.1	12	26-5678
	デイサービスセンター かたかごの郷	〃 伏木古府2-6-2	(株)ウェブインテリジェンス	H21.4.1	12	44-1666
	認知症対応型鳳鳴苑デ ィサービスセンターえがお	〃 蔵野町3	社会福祉法人福鳳会	H22.1.1	12	31-4567
	ケアホーム二上 あいの風	〃 二上町1144-1	ユニバーサル(株)	H23.4.1	12	30-2300
	藤園苑デイサービス センターひびき	〃 早川388-1	社会福祉法人 早川福祉会	H23.4.1	12	27-8088
	認知症対応型デイサービス センターといで野はるかぜ	〃 戸出町3丁目951	社会福祉法人 高岡南福祉会	H23.4.20	12	54-5080
	認知症デイサービスひだま り南星	〃 佐野1095-2	トータル・メディカル津沢 (株)	H23.8.1	12	23-3350
	はなみずき	〃 中曽根500	(株)健美福祉会	H26.4.1	12	75-3495
	デイサービスセンター如意 の里	〃 伏木本町10-8	社会福祉法人伏木会	H27.4.1	12	53-5806
	デイサービスアネックス米 島	〃 米島329-3	医療法人社団明寿会	H27.4.1	12	25-4211
	サンケア高岡北	〃 長江464-1	社会福祉法人 新湊福祉会	H27.6.1	12	53-5665
	市野瀬和田内科医院	〃 戸出市野瀬388	医療法人社団 市野瀬和田内科医院	H12.3.8	14	63-1118
地域密着型 通所介護	デイサービスセンター さかの苑	〃 佐加野1701	社会福祉法人 富山県呉西愛育会	H4.1.10	15	28-0088
	高岡地域福祉事業所 デイサービスぽぴー	〃 大坪町3-5-1	企業組合労協 センター事業団	H15.8.1	10	27-8101
	小規模共生ホームひらすま 通所介護事業所	〃 木町2-25	特定非営利活動 法人ひらすま	H16.4.1	10	25-5010
	デイケアハウス 手をつなごう	〃 本丸町13-18	特定非営利活動法人デ ィケアハウス手をつなごう	H16.5.1	10	21-0976
	ファミリーサポート ハウスわか木	〃 波岡61-1	(有)わか木	H16.7.1	10	23-9080
	二塚よりどころ	〃 二塚1316	特定非営利活動法人より どころ	H18.12.1	10	63-1212
	志貴野長生寮デイサービス センター	〃 滝新21-1	社会福祉法人 高岡市身体障害者福祉会	H19.4.1	15	36-8850
	富山型デイサービス ふく福	〃 福岡町福岡新295	特定非営利活動法人ウェ ルネット	H21.8.1	15	64-2929
	赤れんが	〃 放生津8-1	ハッピーライフ(株)	H23.4.1	10	50-8588
	リハビリ・デイサービスたか おか	〃 横田本町8-10	ライフ・クリエイト(株)	H25.4.1	18	73-2891
	あつとほーむ米島ディサー ビスセンター	〃 米島328-1	医療法人社団明寿会	H25.12.1	18	25-7760
	地域密着型通所介護 雅	〃 京田281-1	社会福祉法人 Q・O・L福祉会	R6.3.1	18	50-8773
	はなれの家	〃 放生津8-6	ハッピーライフ(株)	H26.4.1	10	50-9164

施設区分	施設名	所在地	経営主体	開設年月日	定員	電話番号
地域密着型 通所介護	フクシアケアセンター	高岡市明園町9-12	(株)ケアサポートたなか	H27.3.1	15	27-1031
	福祉コミュニティ高岡あいの風 デイサービスセンター	〃 内免5丁目50-1	社会福祉法人 あいの風福祉会	H27.4.1	10	26-0311
	吉久デイサービス むら花	〃 吉久2-3-17	八起商事(株)	H27.4.1	15	84-8778
	のぞみリハビリテーションア カデミー	〃 清水町三丁目6- 33	健生(株)	H27.11.1	10	24-7350
	富山型デイサービス もみじ	〃 中保1389-1	(株)マスダ	H28.5.1	18	31-5557
	いそべ家具 デイサービス 未来	〃 内免3-380-1	(有)磯信家具	H28.11.1	18	30-4123
	イェトカフェ戸出春日	〃 戸出春日631	エスエイチ(株)	H29.4.1	15	54-0097
	デイサービスおはな	〃 辻319-2	(株)おはなファミリー	H29.10.30	15	31-0870
	リハビリデイ藤園苑一歩一 歩	〃 早川262-1	社会福祉法人 早川福祉会	H30.4.1	10	21-8133
	デイサービス海の風	〃 伏木一宮二丁目 4番33号	合同会社湊の街	R6.5.1	10	50-8671
地域密着型 特別養護 老人ホーム	特別養護老人ホームだい ご苑	〃 醍醐1257	社会福祉法人 戸出福祉会	H27.4.1	10	62-0010
	福祉コミュニティ高岡あいの 風	〃 内免五丁目50-1	社会福祉法人 あいの風福祉会	H27.4.1	29	26-0311
	サンケア高岡北	〃 長江464-1	社会福祉法人 新湊福祉会	H27.6.1	29	53-5665
	地域密着型小規模特別養 護老人ホーム雅	〃 問屋町190-1	社会福祉法人 Q.O.L福祉会	H31.2.4	29	92-3500
	地域密着型小規模特別養 護老人ホーム 雅京田	〃 京田281-1	社会福祉法人 Q.O.L福祉会	R6.3.1	29	50-8773
	特別養護老人ホーム藤園 苑ひびき	〃 早川390-1	社会福祉法人 早川福祉会	R7.1.1	10	27-8288
看護小規模 多機能型 居宅介護	福祉コミュニティ高岡あいの 風	〃 内免5丁目50-1	社会福祉法人 あいの風福祉会	R2.4.1	29	26-0311
	ケアホーム二上あいの風	〃 二上町1144-1	ユニバーサル(株)	R4.4.1	29	30-2300
	看護小規模多機能型居宅 介護ナースホーム木の葉	〃 石瀬6-1	(株)ラ・ファミーユ	R4.9.1	29	95-2587
	サンケア下関	〃 赤祖父166	(株)そよかぜ	R5.3.1	29	53-5866
定期巡回 ・随時対応型 訪問介護看護	のむらサポートセンター	〃 野村1817	社会福祉法人 射水万葉会	H26.6.1		30-2101
	あさひの里定期巡回・随時 対応型訪問介護	〃 鷺北新185	社会福祉法人あかね会	H28.3.25		21-8688
	定期巡回 にこにこ	〃 横田本町5-21	社会福祉法人福鳳会	R5.2.1		30-8825
訪問型 サービスA	だいが苑ヘルパーステー ション	〃 醍醐1257	社会福祉法人 戸出福祉会	H29.4.1		62-0170
	雨晴苑ホームヘルパー事 業所	〃 太田58	社会福祉法人永寿会	H29.4.1		44-2240
	ふしき苑ヘルパーステー ション	〃 伏木国分1-10-10	社会福祉法人伏木会	H29.4.1		44-7887
	ヘルパーステーション藤園 苑	〃 早川390-1	社会福祉法人 早川福祉会	H29.4.1		27-8070
	社協ホームヘルパース テーション	〃 清水町1-7-30	社会福祉法人 高岡市社会福祉協議会	H29.4.1		23-2968
	鳳鳴苑デイサービスセン ター	〃 蔵野町3	社会福祉法人福鳳会	H29.4.1		31-4025
	よろこび高岡南ケアセン ター	〃 佐野654番地5 中部ハイツ1階	社会福祉法人 射水万葉会	H29.4.1		29-2561
	富綜ヘルパーステーション	〃 石瀬830-1	富山県総合警備保障(株)	H29.4.1		32-1575
	ヘルパーステーションのむ ら藤園苑	〃 野村923-4サン ビューハムのむら	社会福祉法人 早川福祉会	H29.4.1		20-8910
	有限会社ヘルパーサービ スセンター高岡	〃 中央町72	(有)ヘルパーサービスセン ター高岡	H29.6.1		22-0688
	訪問介護事業所コミュニ ティケア	〃 太田伊勢領1151- 3	(有)マルチメディアネット ワーク	H29.6.1		45-0117
	ケアタクシーあかしあ	〃 下島町286-1	(株)ユーテック	H29.9.1		53-5902
	援JOYヘルパースステーシ ョン	〃 開発本町6-14	(株)エンジョイライフサポー ター	H31.4.1		26-7071
	訪問看護ステーションやべ の里	〃 福岡町矢部1088	上下興業(有)	R3.11.1		83-0521
	ケアサービスあかり	〃 伏木古府元町1- 23	合同会社あおぞら	R4.6.1		050-8883-6376
	ヘルパーステーションいち ごいちえ	〃 駅南1丁目4-19	いちごいちえ(株)	R5.6.1		73-2261

施設区分	施 設 名	所 在 地	経営主体	開設 年月日	定員	電話番号
通所型 サービスA	ファミリーサポート ハウスわか木	高岡市波岡61-1	(有)わか木	H29.4.1	2	23-9080
	のぞみリハビリテーションア カデミー	〃 清水町三丁目6- 33	健生(株)	H29.4.1	10	24-7350
	鳳鳴苑デイサービスセン ター	〃 蔵野町3	社会福祉法人福鳳会	H29.4.1	12	31-4414
	雨晴苑デイサービスセン ター	〃 太田58	社会福祉法人永寿会	H29.4.1	5	44-0604
	香野苑デイサービスセン ター	〃 上渡161	社会福祉法人 立野福祉会	H29.4.1	15	31-5700
	アルデン赤丸デイサービス センター	〃 福岡町赤丸1103- 1	社会福祉法人 福岡福祉会	H29.4.1	10	31-5223
	デイサービスセンター藤園 苑	〃 早川390-1	社会福祉法人 早川福祉会	H29.4.1	5	27-8050
	高岡デイサービス センターきらら	〃 千木屋町15	北陸調剤薬局(株)	H29.4.1	15	26-7747
	ふしき苑デイサービスセン ター	〃 伏木国分1-10-10	社会福祉法人伏木会	H29.4.1	15	44-7887
	二上万葉苑デイサービスセ ンター	〃 二上町1004	社会福祉法人 射水万葉会	H29.4.1	10	29-0171
	富綜ケアセンター いわせの	〃 石瀬830-1	富山県総合警備保障(株)	H29.4.1	15	21-3302
	高岡デイサービスセンター ゆ楽	〃 石瀬751	北陸調剤薬局(株)	H29.4.1	8	28-9797
	みどりデイサービスセン ター	〃 横田町1丁目2- 25	(株)ケアホームみどり	H29.4.1	10	21-3960
	デイサービスセンターのむ ら藤園苑	〃 野村921-1	社会福祉法人 早川福祉会	H29.4.1	10	20-8950
	デイサービスゆめ	〃 戸出町3-1-75	社会福祉法人 戸出福祉会	H29.4.1	15	62-1255
	JA高岡デイサービスもえぎ の里	〃 二塚339-2	高岡市農業協同組合	H29.4.1	5	26-7470
	ハートフルケアデイサービ スセンター	〃 古定塚5-45	(株)ハートフルケア	H29.4.1	15	20-8890
	アルプス介護予防センター 姫野	〃 姫野506	(株)アルプス	H29.4.1	20	73-2666
	サニーデイサービスセン ター	〃 福岡町本領259-7	(株)ファインライフ	H29.4.1	10	64-6032
	デイサービス清水館つどい	〃 清水町3丁目3-58	社会福祉法人 戸出福祉会	H29.4.1	15	50-8251
	サンケア高岡北	〃 長江464-1	社会福祉法人 新湊福祉会	H29.4.1	6	53-5665
	樹楽高岡	〃 明野町6-1	(株)YUSHIN	H29.4.1	5	54-0732
	ユートピア大滝デイサービ スセンター	〃 福岡町大滝928-1	ファインホーム(株)	H29.4.1	5	64-0060
	柴田接骨院	〃 伏木古国府1-9	柴田接骨院	H29.4.1	5	44-3367
	サトウ接骨院	〃 伏木錦町12-2	サトウ接骨院	H29.4.1	7	44-6550
	中川接骨院	〃 能町南2-53	中川接骨院	H29.4.1	7	26-5755
	原接骨院	〃 姫野402-2	原接骨院	H29.4.1	7	84-7314
	立野高田接骨院	〃 立野1278-6	立野高田接骨院	H29.4.1	7	31-5151
	杉ノ木接骨院	〃 柴野内島787-1	杉ノ木接骨院	H29.4.1	5	31-4600
	島田接骨院	〃 下麻生1088	島田接骨院	H29.4.1	7	36-1626
	広川接骨院	〃 戸出町5-3-28	広川接骨院	H29.4.1	10	63-3301
	関岡接骨院	〃 戸出町2-4-27	関岡接骨院	H29.4.1	7	63-3713
	じさき接骨院	〃 福岡町大滝418-8	じさき接骨院	H29.4.1	7	64-5308
	かざぐるま デイサービス	〃 熊野町2-2	(株)マルエケア	H29.5.1	4	23-3838
	富山型デイサービス ふく福	〃 福岡町福岡新295	NPO法人ウェルネット	H29.5.1	2	64-2929
	高陵クリニック在宅介護総 合支援センターまいけ	〃 野村23-1	医療法人社団 高陵クリニック	H29.5.1	5	27-0070
	リハビリ・デイサービスたか おか	〃 横田本町8-10	ライフ・クリエイト(株)	H29.5.1	18	67-2001



施設区分	施設名	所在地	経営主体	開設年月日	定員	電話番号
通所型サービスA	通所介護 雅-みやび-	高岡市京田281-1	社会福祉法人Q・O・L福祉会	R6.3.1	3	50-8773
	フクシアケアセンター	〃 明園町9-12	(株)ケアサポートたなか	H29.5.1	3	27-1031
	いそべ家具 デイサービス未来	〃 内免3-380-1	(有)礪信家具	H29.5.1	18	30-4123
	デイサービスセンター はるかぜ	〃 オフィスパーク13	社会福祉法人高岡南福祉会	H29.5.1	5	63-8825
	富山型デイサービスもみじ	〃 中保1389-1	(株)マスタ	H29.6.1	10	31-5550
	イェトカフェ戸出春日	〃 戸出春日631	エスエイチ(株)	H29.6.1	3	54-0097
	デイサービスあさひの里	〃 鷺北新185	社会福祉法人あかね会	H29.7.1	5	21-8688
	二塚よりどころ	〃 二塚1316	NPO法人よりどころ	H29.10.1	2	63-1212
	デイケアハウス手をつなごう	〃 本丸町13-18	NPO法人手をつなごう	H29.12.1	1	21-0976
	デイサービスおはな	〃 辻319-2	(株)おはなファミリー	H29.10.30	10	31-0870
	リハビリデイ藤園苑一歩一歩	〃 早川262-1	社会福祉法人早川福祉会	H30.4.1	5	21-8133
	デイサービスひだまり	〃 佐野1095-2	トータル・メディカル津沢(株)	H30.8.1	5	25-3333
	高志の郷デイサービスセンター	〃 横田本町5-21	社会福祉法人福鳳会	H31.2.1	3	25-8855
	機能訓練専門デイサービスきたえるーむ高岡野村	〃 野村1357-3	(株)トマックスサポートセンター	R3.2.1	18	95-5200
	やべの里	〃 福岡町矢部1088	(有)上下興業	R3.3.6	17	54-5974
	高岡市だいきーデイサービスセンター	〃 醍醐1257	社会福祉法人戸出福祉会	R3.7.1	5	62-0270
	プラトケアセンター高岡	〃 佐野1347-1	(株)TotalAthletic CareMIYAKI	R3.11.1	8	28-4521
	リハビリデイサービス泉	〃 佐野497-2	トータル・メディカル津沢(株)	R4.10.1	20	25-2580
	デイサービスいちごいちえ	〃 問屋町211番地	いちごいちえ(株)	R5.6.1	19	73-2261
	プラトケアセンター中保	〃 中保1294番地	(株)TotalAthletic CareMIYAKI	R5.10.1	5	31-6661
	高岡地域福祉事業所デイサービスぼびー	〃 大坪町3丁目5-1	労働者協同組合労協センター事業団	R6.10.1	10	27-8101
	mimosaリハビリ特化型デイサービス	〃 戸出町3-3-51	mimosa合同会社	R6.12.1	20	75-3040
	デイサービス中田館	〃 下麻生89-2	社会福祉法人戸出福祉会	R7.4.1	10	36-2888
	富山型デイサービス大きな手小さな手	富山市蓮町2-9-8	NPO法人大きな手小さな手	H30.2.1	11	076-471-5223
	海王デイサービス	射水市海王町25	社会福祉法人海友会	H29.4.1	10	83-7111
	デイサービスセンターりらいあんす	射水市寺塚原188	(株)りらいあんす	H29.4.1	25	83-7200
	リハビリ特化型デイサービスセンターりらいあんす	射水市寺塚原188	(株)りらいあんす	R4.3.1	20	83-7200
	七美ことぶき苑デイサービスセンター	射水市七美891番地	社会福祉法人喜寿会	R5.3.1	42	86-4173
	プラトケアセンター栄町	砺波市栄町224	(株)TotalAthletic CareMIYAKI	H29.4.1	35	0763-55-6804
	デイサービス青空	砺波市矢木218	NPO法人デイサービス青空	H29.5.1	5	0763-33-1504
	リハビリ・デイサービスおやべ	小矢部市赤倉207	ライフ・クリエイト(株)	H29.12.1	3	67-2001
	鶴亀荘	氷見市柳田1355-2	(有)西条ヘルスケアサービス	H29.4.1	5	91-5533
	はまなす苑氷見デイサービスセンター	氷見市島尾791	社会福祉法人はまなす厚生会	H29.9.1	35	91-7700
	プラトケアセンター氷見	氷見市大浦10-3	(株)TS	R5.5.1	5	54-6364
ケアハウス	伏木万葉の里	高岡市伏木中央町3-20	社会福祉法人伏木会	H10.10.1	50	45-0300
	おおぞら	〃 京田490	医療法人社団紫蘭会	H13.9.1	24	26-5111
生活支援ハウス	いきいきサポートセンターゆめ	〃 戸出町3-1-75	社会福祉法人戸出福祉会	H17.9.1	20	62-1255

施設区分	施 設 名	所 在 地	経営主体	開設 年月日	定員	電話番号
高齢者労働 能力活用施設	(公社)高岡市シルバー人 材センター	高岡市博労本町4-1	公益社団法人高岡市シ ルバー人材センター	S57.10.13		20-1650
有料老人 ホーム (介護付混合型)	リゾートビラ雨晴	〃 太田伊勢領1511- 13	(有)マルチメディアネット ワーク	H16.10.18	41	45-0117
有料老人ホー ム (住宅型)	高岡南星老人ホーム	〃 佐野1095-2	トータル・メディカル津沢 (株)	H23.8.1	18	25-3333
	シルバーホーム 二上あいの風	〃 二上町1144-2	(株)ライフケアシステム	H23.10.1	20	30-2400
	サンケア高岡	〃 赤祖父636	神崎福祉会(株)	H23.10.1	51	50-9006
	高岡やすらぎの里 蓮花園	〃 戸田町3丁目15- 15	(株)医療コーポレーション	H24.12.3	50	63-1311
	サンヴィラ大野	〃 大野172	(株)アシストケア	H28.10.25	54	54-5925
	うちくる高岡古定塚	〃 古定塚9-5	(株)うちくる	H28.12.1	32	23-1288
	ケアコミュニティしんせい	〃 石瀬615-1	いろはカンパニー(株)	H29.11.1	32	50-8595
	有料老人ホーム おおぞら	〃 京田490	医療法人社団紫蘭会	H30.1.1	9	26-5111
	ケアホーム国吉あいの風	〃 国吉752-1	ユニバーサルトラスト(株)	R2.6.1	4	32-1333
	有料老人ホーム 縁 高岡	〃 野村1029-1	(株)ABLトラスト	R4.1.10	38	86-8233
	医心館 高岡	〃 羽広1-444-1、 445-1	(株)アンビス	R6.8.1	46	03-6263- 0160
高齢者優良 賃貸住宅	グランソレイユ高岡	〃 向野町1丁目41	北陸調剤薬局(株)	H17.6	61	28-2808
サービス付 高齢者向け 住宅	高志の郷	〃 横田本町5-21	社会福祉法人福鳳会	H24.7	45	25-4500
	だいが清水館	〃 清水町3丁目3-58	社会福祉法人 戸出福祉会	H25.6	15	50-8250
	ケアホームくつろぎの里	〃 木津2007	アルカスコーポレーション (株)	H25.8	24	28-0085
	あつとほーむ米島	〃 米島328-1	新生開発(株)	H25.11	30	25-7760
	シルバーホーム高岡あいの 風	〃 内免5丁目50-1	社会福祉法人 あいの風福祉会	H27.4	24	26-0311
	シニアヴィラあさひの里	〃 鷺北新185	社会福祉法人あかね会	H28.4	40	21-8688
	ユートピア大滝	〃 福岡町大滝928-1	ファイン・ホーム(株)	H28.10	29	64-0064
	ケアホーム高岡ほほえみ館	〃 木津1280-1	(株)フォレストリーフ	H28.9	29	24-9077
	ケアホームフォレストリーフ 木津	〃 木津597-1	(株)フォレストリーフ	H31.3	30	23-3012
	シニアレジデンスかの苑	〃 上渡16-2	社会福祉法人 立野福祉会	R1.5	69	31-3888
	シニアメゾン紬	〃 野村1542-1	アイムケア(株)	R2.9	50	52-8899
	ケアホーム ひまわりと太陽	〃 木津597-1	(株)フォレストリーフ	R3.6	35	23-3012
	シニアメゾン紬 石瀬	〃 石瀬528-1	アイムケア(株)	R3.12	30	52-8899
	サービス付き高齢者向け住 宅いちごいちえ	〃 駅南1丁目4-19	いちごいちえ(株)	R5.4	38	25-8715
	シニアメゾン紬 いわせの	〃 野村846-1	アイムケア(株)	R6.3	20	54-3666