

●資料編

第1節 各種事業実績

1 商店街共同化施設事業一覧表

年度	名 称	総工事費 (補助額)	補 助 対 象 事 業
47～49	坂 下 町 商 店 街(振)	78,696 千円 (11,355)	・照明施設・アーケード ・カラー舗装・路盤工事
49～50	銀 座 通 り 商 盛 会	11,400 ( 2,279)	・照明施設・アーケード
49	戸 出 本 町 商 栄 会	1,802 ( 360)	・照明施設
49～50	中 央 通 り 商 盛 会	11,676 ( 2,335)	・照明施設・アーケード
49	桐 木 町 商 店 街 ( 振 )	1,327 ( 265)	・照明施設
50	御 旅 屋 通 商 店 街 ( 振 )	3,999 ( 799)	・アーケード
50	恵 比 須 通 り 商 盛 会	1,550 ( 310)	・照明施設
50～51	御 旅 屋 通 商 店 街 ( 振 )	15,390 ( 3,078)	・アーケード
51	中 島 町 商 工 会	1,480 ( 296)	・照明施設
51	末 広 町 商 店 街	3,842 ( 768)	・アーケード
51	白 銀 町 商 盛 会	1,014 ( 202)	・照明施設
51	戸 出 東 部 商 栄 会	4,736 ( 947)	
51	鴨 島 町 商 工 会	3,587 ( 717)	・照明施設
51	通 町 商 栄 会	1,339 ( 267)	・照明施設
50	銀 座 通 り 商 盛 会	1,392 ( 278)	・アーケード
52	(協)高岡問屋センター	73,744 (14,130)	・問屋センター補完事業 52～54 年 (道路築造、舗装等) (42,390×1/3)
52	桜 馬 場 通 振 興 会	1,180 ( 230)	・照明施設
52	(協)戸出ショッピングセンター	3,500 ( 700)	・照明施設
52	片原町東側アーケード会	1,648 ( 329)	・アーケード
52	御 旅 屋 通 商 店 街 ( 振 )	2,300 ( 452)	・アーケード
52	恵 比 須 通 り 商 栄 会	552 ( 111)	・放送施設
52	戸 出 巴 町 商 店 会	3,239 ( 648)	・照明施設
52	伏木駅前本通り街灯促進会	1,180 ( 230)	・照明施設
52	(協)ファミリープラザハニー	950,000 ( 3,000)	・駐車場融雪設備工事 ・用水路移設工事

年度	名 称	総工事費 (補助額)	補 助 対 象 事 業
53	南部商店街パーキング組合	6,784 ( 1,357)	・融雪装置
53	伝統工芸高岡漆器協	550 ( 110)	・広告宣伝用立看板設置
53	坂 下 町 商 店 街 (振)	3,590 ( 711)	・アーケード
53	高の宮通り商店街(振)	4,658 ( 932)	・照明施設・アーケード・看板
53	片原町西側アーケード会	751 ( 150)	・アーケード
53	末 広 町 商 店 街 (振)	2,334 ( 467)	・看板・水飲場
53	御旅屋通商店街(振)	3,056 ( 611)	・アーケード
53	大 仏 通 り 商 盛 会	1,176 ( 253)	・照明施設
53	末 広 町 商 店 街 (振)	2,160 ( 432)	・アーケード・カラー舗装
54	中 田 商 工 会	58,040 (17,500)	・会館
54	末 広 町 親 和 会	25,900 ( 5,000)	・アーケード
54	末 広 町 商 店 街 (振)	895 ( 179)	・アーケード
55	末 広 町 商 店 街 (振)	14,000 ( 2,800)	・アーケード
55	伏 木 中 道 商 盛 会	3,186 ( 637)	・照明施設
55	御旅屋通商店街(振)	4,021 ( 804)	・カラー舗装・電照看板
55	末 広 町 広 友 会	1,221 ( 244)	・アーケード
55	(協)高岡問屋センター	1,195 ( 239)	・案内標識
56	桐 木 町 商 店 街 (振)	13,910 ( 2,000)	・照明施設・放送施設
56	中 田 商 店 会	1,160 ( 232)	・照明施設
56	坂 下 町 商 店 街 (振)	1,092 ( 218)	・アーケード
56	高 岡 東 部 商 工 会	780 ( 156)	・照明施設
56	末 広 町 広 友 会	524 ( 105)	・アーケード
56	中 央 通 り 商 盛 会	4,650 ( 930)	・アーケード
56	末 広 町 商 店 街 (振)	963 ( 193)	・放送施設
56	御旅屋通商店街(振)	18,810 ( 3,762)	・アーケード・カラー舗装

年度	名 称	総工事費 (補助額)	補 助 対 象 事 業
56	末 広 町 商 店 街 (振)	112,000 ( 6,000)	・アーケード・カラー舗装 ・照明及び放送施設
56	伏木えびす通り商盛会	572 ( 114)	・照明施設
56	片原町西側アーケード会	5,049 ( 1,010)	・アーケード
57	末 広 坂 商 店 街 (協)	112,000 ( 6,000)	・アーケード・カラー舗装
57	末 広 町 広 友 会	35,517 ( 5,000)	・アーケード
57	恵比須通り商栄会	1,923 ( 384)	・照明施設
57	桜馬場通り商栄会	1,752 ( 350)	・照明施設
57	大仏前通り商盛会	2,857 ( 571)	・照明施設
58	末 広 町 広 友 会	35,517 ( 2,103)	・アーケード
58	伏木駅前商店街(振)	99,392 ( 10,797)	・共同駐車場
58	坂下町商店街(振)	2,140 ( 428)	・アーケード
58	ふ る こ 商 店 会	3,380 ( 676)	・照明施設
58	片原町東側アーケード会	1,250 ( 250)	・アーケード
59	伏木駅前商店街(振)	3,000 ( 600)	・照明施設
59	高の宮通り商店街(振)	5,475 ( 1,095)	・電照看板
59	末 広 町 親 和 会	4,602 ( 920)	・アーケード
59	末 広 町 商 店 街 (振)	1,200 ( 240)	・照明施設
59	坂下町商店街(振)	1,795 ( 358)	・アーケード
60	港 町 商 盛 会	3,850 ( 770)	・照明施設
60	坂下町商店街(振)	1,168 ( 233)	・アーケード
60	高の宮通り商店街(振)	49,800 ( 5,000)	・アーケード
61	高の宮通り商店街(振)	49,800 ( 4,960)	・アーケード
61	片原町西側アーケード会	4,250 ( 850)	・アーケード
61	片原町東側アーケード会	2,144 ( 428)	・アーケード
62	御旅屋通商店街(振)	23,500 ( 4,710)	・アーケード・カラー舗装
62	(協)中田ショッピングセンター	617,000 ( 5,000)	・駐車場・駐輪場造成工事

年度	名 称	総工事費 (補助額)	補 助 対 象 事 業
63	坂 下 町 商 店 街 (振)	11,678 ( 2,335)	・アーケード・カラー舗装
63	鴨 島 町 商 工 会	4,730 ( 946)	・照明施設
63	戸 出 町 商 店 街 連 盟	9,853 ( 1,970)	・照明施設
元	御旅屋通商店街(振)	2,800 ( 840)	・ブロック舗装 ・照明及び放送施設
元	伏木駅前商店街(振)	3,000 ( 900)	・カラー舗装、ロードペインティング
元	守山町ゑびす商盛会	7,187 ( 2,080)	・照明施設
元	戸 出 巴 町 商 店 会	5,450 ( 1,561)	・照明施設
2	高の宮通り商店街(振)	130,604 (13,563)	・アーケード・カラー舗装 ・融雪工事
2	中 田 町 商 店 街	2,255 ( 643)	・照明施設
2	坂 下 町 商 店 街 (振)	9,510 ( 2,670)	・アーケード
2	(協) 高岡問屋センター	24,000 ( 5,233)	・団地LANシステム
2	(協) 高岡情報システム	61,800 (10,000)	・顧客管理カードシステム
2	戸 出 東 部 商 栄 会	9,249 ( 2,550)	・照明施設
3	御旅屋通商店街(振)	515,000 (55,450)	・アーケード・カラー舗装 ・照明施設
3	通 町 商 栄 会	4,102 ( 1,194)	・照明施設
3	戸 出 寺 町 商 栄 会	1,546 ( 450)	・照明施設
3	片原町西側アーケード会	16,253 ( 4,734)	・アーケード
3	木 舟 町 商 盛 会	1,680 ( 489)	・照明施設
4	末 広 町 商 店 街 (振)	784,947 (67,659)	・アーケード、照明施設 ・シンボルサイン、水飲み獅子
4	中 田 商 盛 会	11,639 ( 3,250)	・照明施設
4	大 仏 通 り 商 盛 会	3,151 ( 918)	・照明施設
4	戸 出 北 町 商 栄 会	5,713 ( 1,664)	・照明施設
4	恵 比 須 通 り 商 栄 会	14,894 ( 4,338)	・照明施設
4	旅籠町通り商店街振興会	4,569 ( 1,330)	・照明施設
5	大 福 院 商 盛 会	3,708 ( 1,080)	・照明施設

年度	名 称	総工事費 (補助額)	補 助 対 象 事 業
5	中 島 町 商 工 会	3,740 ( 1,089)	・照明施設
5	大 福 院 商 盛 会	14,729 ( 4,290)	・カラー舗装
5	中 田 商 盛 会	2,535 ( 681)	・照明施設
5	末 広 町 商 店 街 (振)	4,579 ( 733)	・カリヨン
5	(協)高岡ステーションデパート	5,000 ( 3,500)	・アートシャッター (16 面)
6	幸町通り商店街振興会	2,833 ( 825)	・照明施設
6	桐 木 町 商 店 街 (振)	21,630 ( 5,000)	・照明施設
6	伏 木 新 町 商 盛 会	7,253 ( 2,112)	・照明施設
6	(協)高岡ステーションデパート	12,950 ( 4,000)	・アートシャッター (30 面)
7	(協)高岡ステーションデパート	8,000 ( 4,000)	・アートシャッター (25 面)
7	高の宮通り商店街(振)	3,875 ( 1,937)	・アーケード (リニューアル)
7	(協)中田ショッピングセンター	648,400 ( 3,195)	・駐車場増設
7～8	(協) 高 岡 間 屋 セ ン タ ー	176,347 (35,000)	・組合会館建設 (大ホール建設補助)
8	中 央 通 り 商 盛 会	15,553 ( 4,530)	・アーケード・照明施設
8	大坪町1丁目商店会	4,821 ( 1,404)	・照明施設
8	坂 下 町 商 店 街 (振)	3,974 ( 1,157)	・アーケード (リニューアル) ・照明施設 (グレードアップ)
9	伏 木 中 道 商 盛 会	6,300 ( 1,800)	・照明施設
12	高 岡 東 部 商 工 会	6,227 ( 1,868)	・照明施設
17	ふ る こ 商 店 会	4,090 ( 1,168)	・照明施設 (更新 23 基 : 16 年実施)
17	鴨 島 町 商 工 会	12,065 ( 3,233)	・照明施設 (更新 25 基 : 16 年実施)
18	末 広 町 商 店 街 (振)	3,091 ( 833)	・アーケード (グレードアップ) (16 年～17 年実施)
18	恵 比 須 通 り 商 栄 会	3,000 ( 857)	・照明施設 (灯具更新 31 基 : 17 年実施)
2	桐 木 町 商 店 街 ( 振 )	1,806 ( 493)	・照明施設 (修繕)
2	恵 比 須 通 り 商 栄 会	4,050 ( 1,105)	・照明施設 (修繕)
3	桐 木 町 商 店 街 ( 振 )	1,532 ( 369)	・防犯カメラ ・照明施設 (自動点滅器等 修繕)

年度	名 称	総工事費 (補助額)	補 助 対 象 事 業
4	御旅屋通商店街（振）	2,900 ( 624)	・ 事務所
6	ふしき万葉坂ロード振興会	1,929 ( 522)	・ 照明施設

2 工業団地造成事業

団 地 名	戸 出 工 業 団 地	中 田 工 業 団 地	二 塚 企 業 団 地	岩 坪 工 業 団 地	二塚食品流通 業 務 団 地	四日市 工業団地	高岡 オフィスパーク	中田上麻生 工業団地	手 洗 野 企 業 団 地	大 滝 工 業 団 地	I C パーク高岡
造成年度	昭和 49～55 年度	昭和 59～60 年度	昭和 60 年度	平成元～4 年度	平成 2～3 年度	平成 2～3 年度 平成 20～21 年度 (拡張区域)	平成 7～10 年度	平成 10～11 年度	平成 17～18 年度	平成 19～20 年度	平成 30～令和元年
所 在 地	戸出栄町	下麻生	二塚	岩坪	二塚・戸出春日	四日市	オフィスパーク	中田上麻生	手洗野	福岡町大滝・開群	I C パーク
事業主体	(財)高岡市開発公社	高岡市	高岡市	高岡市	高岡市	高岡市	地域振興整備財団 (現、中小企業基盤整備機構)が整備、 のち高岡市へ移管	高岡市	高岡市土地開発公社	高岡市	高岡市
造成面積(㎡)	413. 631	110, 462	55, 891	94, 378	65, 549	111, 600 (59, 255)※拡張区域	124, 000	19, 370	72, 128	21, 617	157, 629. 18
分譲面積(㎡)	309. 363	100, 369	50, 666	61, 615	50, 545	82, 285 (45, 799)※拡張区域	96, 105	18, 175	56, 255	18, 996	136243. 41
分譲区画  区 画 数 及 び 区 画 面 積	アステラス製薬(株) 高岡工場 ( 1 区画) 135,000 ㎡ 異種団地 (16 区画) 649～9, 205 ㎡ 銅器団地(53 区画) 330～6, 600 ㎡ 銅器卸 (47 区画) 172～5, 087 ㎡ 合計 (117 区画)	( 1 区画) 100, 368 ㎡	( 4 区画) 8, 400～ 14, 100 ㎡	(9 区画) 3, 187～ 17, 200 ㎡ ※第一期 (8 区画) 平成元年～2 年 第二期 (1 区画) 平成 3 年～4 年	(18 区画) 682～ 8, 800 ㎡	【旧団地】 (10 区画) 3, 000～19, 275 ㎡  【拡張区域】 (7 区画) 4, 409～ 17, 633 ㎡	(22 区画) 659～10, 087 ㎡  ※他 鉄塔敷地 450 ㎡ (売却先:北陸電力(株))	(2 区画) 2, 311～ 15, 459 ㎡	(3 区画) 2, 553～ 31, 096 ㎡	(3 区画) 1, 537～ 10, 000 ㎡	(9 区画) 2, 000～ 43, 000 ㎡
総事業費	38 億円	13 億円	26 億円	10 億円	15 億円	21 億円 (10 億円)※拡張区域	—	4 億円	5 億円	4 億円	25 億円
入 所 企 業 状 況	アステラス製薬(株) 高岡工場  銅器団地 (41 社)  戸出団地 (22 社)  異種団地 (12 社)	( 1 社) ヤヨイ化学工業(株)	(2 社) (株)タカギセイコー (一財)富山県産業創造センター	異業種団地 (6 社) アルプス化成(株) 三芝硝材(株) (株)島井 (株)SCREEN SPE ワークス (株)ランドマーク 榊原工業(株)	(協)高岡食品業務団地 (16 社) (株)葵食品 (株)富山ねるもの コーポレーション 犬田製麺(株) カナカン(株) (有)金松商会 (株)木屋 (株)スパック (株)タカズミ (株)つかもと (株)浜乃家 菱富食品工業(株) (有)広又蒲鉾商店 (株)宮商 (株)室屋 (株)明惣 (株)高岡水産物市場	【旧団地】 異業種団地 (7 社) 旭千代田工業(株) 大庭工業(株) (株)協和製作所 (株)三和製作所 (株)高岡製作所 (株)フジエー (株)三恵製作所  【拡張区域】 異業種団地 (5 社) 明祥(株) (株)高岡製作所 (株)協和製作所 BBS ジャパン(株) JA 全農とやま	富山県産業高度 化センター 富山県総合デザ インセンター 高 岡 市 デ ザ イ ン・工芸センター 産業業務団地 (15 社)	(2 社) 株式会社森の環 (有)山邊熔接所	(1 社) (株)タカギセイコー	(2 社) 森精工(株) コマツ富山(株)	(8 社) (株)ウイン・ディー ケースメタル(株) キョーリン製薬グ ループ工場(株) 戸出化成(株) ナレッジメディカ ル(株) 中越テック(株) (株)KMC 大和ハウス工業(株)

### 3 高岡市中小企業融資制度利用状況

(1) 令和6年度高岡市融資制度利用実績

(単位: 件、千円)

資金名	小口 (借換含む)		設備投資支援資金		経営安定資金		ものづくり支援資金		新事業展開・ 第二創業支援資金		創業者支援資金		女性・若手起業家支援 資金		災害対応資金		緊急経営基盤 改善資金		計	
業種	件数	金額	件数	金額	件数	金額	件数	金額	件数	金額	件数	金額	件数	金額	件数	金額	件数	金額	件数	金額
卸売業	23	112,400,000	3	7,140,000	10	189,000,000	0	0	0	0	0	0	1	5,000,000	0	0	1	20,000,000	38	333,540,000
小売業	39	156,120,000	2	8,670,000	5	45,100,000	0	0	0	0	1	1,000,000	2	8,000,000	0	0	0	0	49	218,890,000
建設業	67	305,590,000	6	51,880,000	2	35,000,000	0	0	0	0	3	22,900,000	3	10,200,000	0	0	0	0	81	425,570,000
インターネット附随サービス業	1	1,500,000	0	0	0	0	0	0	0	0	0	0	0	0	0	0	0	0	1	1,500,000
運輸サービス業	1	8,000,000	0	0	0	0	0	0	0	0	0	0	0	0	0	0	0	0	1	8,000,000
技術サービス業	1	4,000,000	0	0	0	0	0	0	0	0	0	0	0	0	0	0	0	0	1	4,000,000
情報通信サービス業	1	1,000,000	0	0	0	0	0	0	0	0	0	0	0	0	0	0	0	0	1	1,000,000
専門サービス業	5	12,293,000	1	3,500,000	1	10,000,000	0	0	0	0	1	3,000,000	0	0	0	0	0	0	8	28,793,000
その他のサービス業	7	17,930,000	0	0	0	0	0	0	0	0	0	0	0	0	0	0	0	0	7	17,930,000
その他の事業サービス業	3	6,500,000	1	1,000,000	0	0	0	0	1	14,000,000	0	0	0	0	0	0	0	0	5	21,500,000
家具・建具工業	3	15,000,000	0	0	0	0	0	0	1	10,000,000	0	0	0	0	0	0	0	0	4	25,000,000
紙工業	3	22,550,000	0	0	0	0	0	0	0	0	0	0	0	0	0	0	0	0	3	22,550,000
機械工業	4	17,960,000	1	8,470,000	2	33,000,000	0	0	0	0	1	10,000,000	0	0	0	0	0	0	8	69,430,000
金属工業	20	72,750,000	3	54,100,000	4	100,000,000	1	14,000,000	0	0	2	6,100,000	0	0	1	3,300,000	0	0	31	250,250,000
ゴム・プラスチック工業	1	1,500,000	1	34,000,000	3	75,500,000	0	0	0	0	0	0	0	0	0	0	0	0	5	111,000,000
繊維品工業	1	1,000,000	0	0	0	0	0	0	0	0	0	0	0	0	0	0	0	0	1	1,000,000
食料品工業	1	6,000,000	0	0	1	1,000,000	0	0	0	0	0	0	0	0	0	0	0	0	2	7,000,000
電気機器工業	2	11,000,000	0	0	0	0	0	0	0	0	0	0	0	0	0	0	0	0	2	11,000,000
木材・木製品工業	2	9,500,000	0	0	1	10,000,000	0	0	0	0	0	0	0	0	0	0	0	0	3	19,500,000
その他の工業	11	43,500,000	0	0	1	5,000,000	0	0	0	0	0	0	0	0	0	0	0	0	12	48,500,000
廃棄物処理業	0	0	0	0	1	30,000,000	0	0	0	0	0	0	0	0	0	0	0	0	1	30,000,000
飲食店	13	22,300,000	5	36,700,000	8	83,000,000	0	0	2	35,000,000	3	10,800,000	6	16,970,000	0	0	0	0	37	204,770,000
窯業	1	2,000,000	1	35,000,000	0	0	0	0	0	0	0	0	0	0	0	0	0	0	2	37,000,000
農林漁業	1	1,200,000	0	0	0	0	0	0	0	0	0	0	0	0	0	0	0	0	1	1,200,000
医療・福祉	6	22,500,000	3	24,400,000	3	35,000,000	0	0	1	1,800,000	1	6,000,000	0	0	0	0	0	0	14	89,700,000
ソフトウェア業	1	7,000,000	0	0	1	2,000,000	0	0	0	0	0	0	0	0	0	0	0	0	2	9,000,000
運送業	4	34,500,000	4	59,900,000	0	0	0	0	0	0	0	0	0	0	0	0	0	0	8	94,400,000
教育・学習支援業	1	1,000,000	0	0	0	0	0	0	0	0	0	0	0	0	0	0	0	0	1	1,000,000
広告業	1	5,000,000	0	0	1	15,000,000	0	0	0	0	0	0	0	0	0	0	0	0	2	20,000,000
出版業	0	0	0	0	0	0	0	0	0	0	0	0	0	0	1	2,100,000	0	0	1	2,100,000
倉庫業	1	2,000,000	0	0	0	0	0	0	0	0	0	0	0	0	0	0	0	0	1	2,000,000
洗濯・理美容・浴場業	6	11,000,000	0	0	1	3,000,000	0	0	0	0	0	0	6	20,080,000	0	0	0	0	13	34,080,000
不動産業	5	21,300,000	1	3,500,000	0	0	0	0	0	0	2	6,000,000	1	1,500,000	0	0	0	0	9	32,300,000
物品賃貸業	2	14,000,000	0	0	0	0	0	0	0	0	1	4,000,000	0	0	0	0	0	0	3	18,000,000
職業紹介・労働者派遣業	0	0	0	0	0	0	0	0	1	5,000,000	0	0	0	0	0	0	0	0	1	5,000,000
旅行業	1	300,000	0	0	0	0	0	0	0	0	0	0	0	0	0	0	0	0	1	300,000
計	239	970,193,000	32	328,260,000	45	671,600,000	1	14,000,000	6	65,800,000	15	69,800,000	19	61,750,000	2	5,400,000	1	20,000,000	360	2,206,803,000

※保証承諾、承諾日ベースによる集計



(2) 富山県信用保証協会保証実績

年度	全県分の保証承諾		高岡市の保証承諾		
	件数	金額（千円）	件数	金額（千円）	構成比
令和 2	17,846	298,623,705	3,555	55,017,416	651.4%
令和 3	4,870	60,247,286	874	10,948,063	19.9%
令和 4	5,926	83,103,883	1,043	13,673,318	16.5%
令和 5	6,022	86,176,300	1,128	16,044,771	18.6%
令和 6	4,678	50,581,898	718	7,601,169	15.0%

保証件数及び保証金額は、「新型コロナウイルス感染症対応資金」の後継制度として令和 3 年 4 月より取扱いを開始した富山県の制度融資「ビヨンドコロナ応援資金」の取扱いが令和 5 年度末で終了することに伴い、令和 5 年度にかけこみ申請が多くあったため、令和 6 年度の申請が大幅に減少した。

## (3) 制度別・年度別融資実績

年度	小口事業資金						
	区分	融資額（４月１日～３月３１日）			融資残高（３月末現在）		
		件数	金額（千円）	前年比	件数	金額（千円）	前年比
令和２	一般小口枠	17	131,000	14.2%	276	972,323	42.5%
	零細小口枠	74	267,028	31.7%	476	692,349	42.1%
令和３	一般小口枠	19	153,800	117.4%	209	673,839	69.3%
	零細小口枠	117	319,390	119.6%	416	671,689	97.0%
令和４	一般小口枠	17	95,400	62.0%	151	458,035	67.9%
	零細小口枠	140	424,300	132.8%	438	800,668	119.2%
令和５	一般小口枠	27	187,790	196.8%	131	453,259	98.9%
	零細小口枠	139	440,070	103.7%	460	856,758	107.0%
令和６	一般小口枠	53	399,130	212.5%	135	674,031	148.7%
	零細小口枠	182	541,313	123.0%	509	1,032,842	120.5%

年度	経営安定資金（旧：景気対応緊急資金）					
	融資額（４月１日～３月３１日）			融資残高（３月末現在）		
	件数	金額（千円）	前年比	件数	金額（千円）	前年比
令和２	15	383,000	46.1%	123	1,192,325	76.6%
令和３	14	177,000	46.2%	107	970,708	81.4%
令和４	18	321,000	181.3%	103	873,555	89.9%
令和５	12	250,000	77.8%	84	727,205	83.2%
令和６	42	605,100	242.0%	101	1,024,101	140.8%

※平成 30 年 4 月 景気対応資金から名称変更

年度	ものづくり支援資金					
	融資額（４月１日～３月３１日）			融資残高（３月末現在）		
	件数	金額（千円）	前年比	件数	金額（千円）	前年比
令和２	2	20,200	58.0%	11	78,573	82.1%
令和３	0	0	—	8	64,921	82.6%
令和４	0	0	—	7	53,045	81.7%
令和５	0	0	—	7	43,887	82.7%
令和６	1	14,000	—	7	47,823	108.9%

年度	新事業展開・第二創業支援資金					
	融資額（４月１日～３月３１日）			融資残高（３月末現在）		
	件数	金額（千円）	前年比	件数	金額（千円）	前年比
令和２	２	17,000	102.4%	11	49,907	71.9%
令和３	２	15,000	88.2%	12	54,856	109.9%
令和４	２	14,000	93.3%	11	48,089	87.6%
令和５	２	23,000	164.2%	11	56,468	117.4%
令和６	６	65,800	286.0%	14	105,957	187.6%

年度	一般創業者支援資金（旧：創業者支援資金）					
	融資額（４月１日～３月３１日）			融資残高（３月末現在）		
	件数	金額（千円）	前年比	件数	金額（千円）	前年比
令和２	16	82,440	68.0%	45	158,096	65.0%
令和３	16	96,800	117.4%	47	186,871	118.2%
令和４	15	90,700	93.6%	53	219,898	117.6%
令和５	８	44,300	48.8%	54	202,087	91.9%
令和６	12	55,900	126.1%	57	198,553	98.2%

年度	市内進出支援資金					
	融資額（４月１日～３月３１日）			融資残高（３月末現在）		
	件数	金額（千円）	前年比	件数	金額（千円）	前年比
令和４	1	36,000	—	2	38,804	663.0%
令和５	0	0	—	2	34,556	89.0%
令和６	0	0	—	2	30,308	87.7%

年度	緊急経営基盤改善資金					
	融資額（４月１日～３月３１日）			融資残高（３月末現在）		
	件数	金額（千円）	前年比	件数	金額（千円）	前年比
令和４	1	2,600	—	16	76,002	73.1%
令和５	0	0	—	12	56,551	74.4%
令和６	1	20,000	—	10	52,105	92.1%

年度	女性・若手起業支援資金					
	融資額（４月１日～３月３１日）			融資残高（３月末現在）		
	件数	金額（千円）	前年比	件数	金額（千円）	前年比
令和４	11	32,812	179.3%	26	57,826	146.5%
令和５	11	37,600	114.5%	37	80,411	139.0%
令和６	17	53,280	141.7%	49	103,783	129.0%

年度	設備投資支援資金					
	融資額（４月１日～３月３１日）			融資残高（３月末現在）		
	件数	金額（千円）	前年比	件数	金額（千円）	前年比
令和４	19	196,870	141.5%	103	1,015,425	95.2%
令和５	16	288,570	146.5%	101	1,082,219	106.5%
令和６	34	351,300	121.7%	127	1,202,997	111.1%

※平成30年４月 商工業活性化資金と企業立地促進資金を統合し、設備投資支援資金と名称変更

年度	短期事業資金（旧中小企業季節融資）			中小企業振興資金 ※平成30年3月末 受付終了		
	融資額（４月１日～３月３１日）			融資残高（３月末現在）		
	件数	金額（千円）	前年比	件数	金額（千円）	前年比
令和２	1	2,000	37.8%	52	159,817	39.0%
令和３	0	0	—	34	99,306	62.1%
令和４	0	0	—	18	70,577	71.0%
令和５	0	0	—	12	50,775	71.9%
令和６	0	0	—	10	48,207	94.9%

年度	災害対応資金					
	融資額（４月１日～３月３１日）			融資残高（３月末現在）		
	件数	金額（千円）	前年比	件数	金額（千円）	前年比
令和２	0	0	—	1	4,795	100.0%
令和３	0	0	—	0	0	—
令和４	0	0	—	0	0	—
令和５	1	5,000	—	1	4,502	—
令和６	2	5,400	108.0%	3	8,825	196.0%

・制度別融資実績の推移

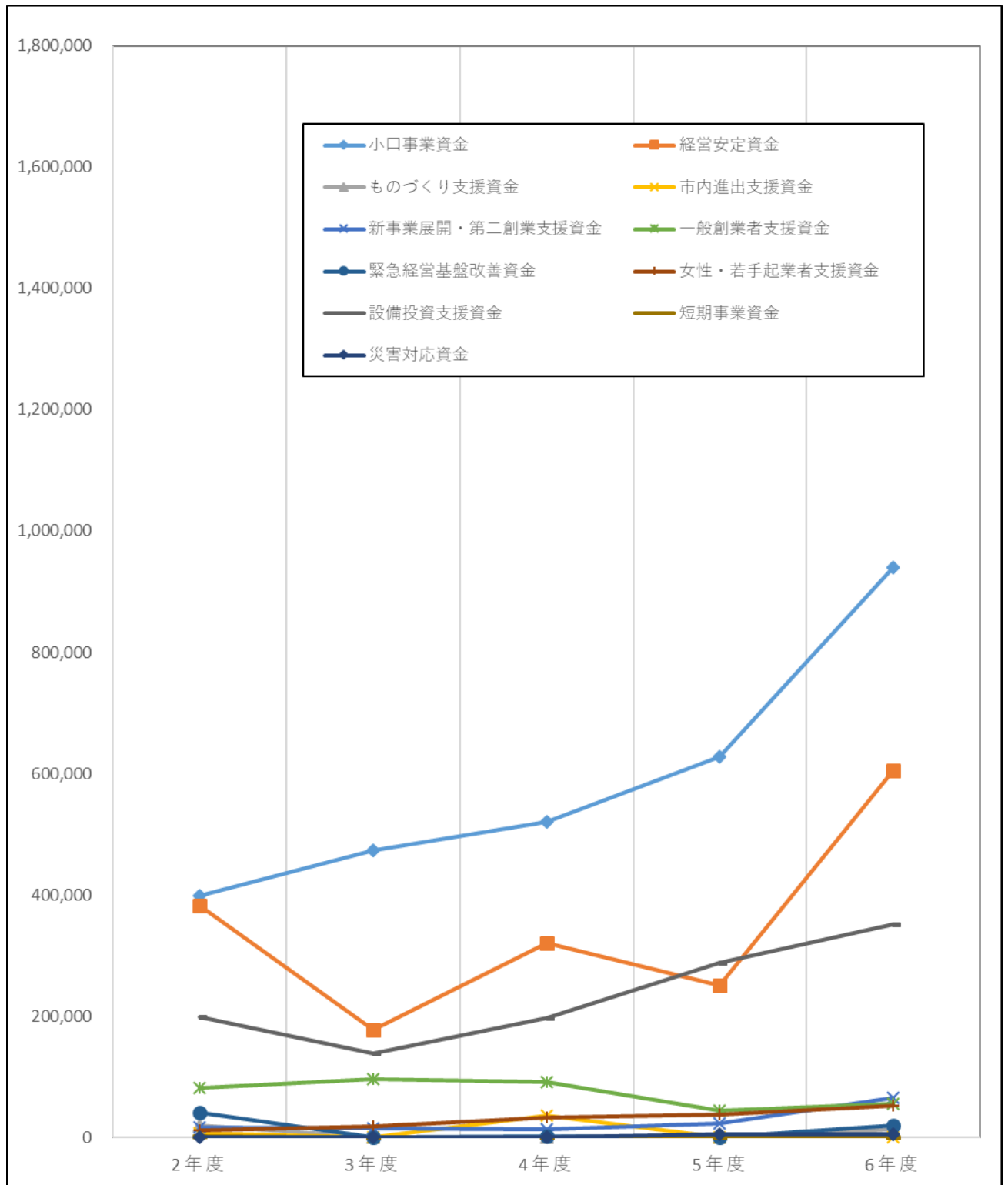

#### 4 高岡イノベーション推進事業補助金

##### (1) 高岡市イノベーション創出人材活用支援補助金採択実績（五十音順）

	交付決定者	事業名
令和5年度	速水発条(株)	大学生向けインターンシップ事業への取組

##### (2) 高岡市カーボンニュートラル対策等支援補助金採択実績（五十音順）

	交付決定者	事業名
令和5年度	(株)奥正信	高効率空調設備導入による電気料金および温室効果ガス排出量の削減事業
	戸出化成(株)	射出成形機用横走行型取出口ボットの更新による電気使用量の低減
	畑一産商(株)	高効率パッケージ型空調機への更新
	平田印刷(株)	高効率空調機導入による省エネルギー化と温室効果ガス排出量削減の取組
	(株)ホクリン	環境負荷低減のための空調設備の更新事業

##### (3) 高岡市産業スマート化事業支援補助金採択実績（五十音順）

	交付決定者	事業名
令和5年度	協伸静塗(株)	デジタル技術を活用した現場事務部門及び関連業務の省力化・時間削減
	サカエ金欄(株)	クラウドを利用した請求管理システムの構築
	スチロ化学工業(株)	成型機稼働状況把握システムの改修による生産工程の省力化
	(株)高岡製作所	生産性・経営効率向上のための生産管理システムの改修事業
	(株)富山ねるものコーポレーション	業務効率化のための社内整備の整備
	(有)四津川製作所	四津川製作所の3ブランドの生産、外注、受注、納品、在庫管理、請求管理まで情報を一元管理するクラウド型ソフトウェアの導入
令和6年度	(株)ウッディパーツ	木材プレカット CAD システムカスタマイズによるデジタイゼーション事業
	キクラ印刷(株)	デジタルカッティングで紙加工に進出
	協伸静塗(株)	最新デジタル技術を活用した Web サイト（ホームページ）改革による生産性向上
	(株)KK	デジタル化による業務フローの見直し
	戸出化成(株)	管理間接部門における業務フローの見直しと生産性の向上
	(株)富山ねるものコーポレーション	AIを活用した業務効率化に関する研修

	BBS ジャパン(株)	故障検知技術を活用した設備保全業務プロセスの改革
	北陸アルミニウム(株)	デジタル技術の導入による製造工程の省力化及び生産効率の向上に係る取り組み

(4) 高岡市創業・事業承継支援補助金採択実績（五十音順）

	交付決定者	事業名
令和5年度	(株)クリエイトダイス	経営後継者育成又は事業承継に関連する研修
	Petit bonheur	焼き菓子製造のための自宅改装工事及び電気器具の導入事業
	(有)武蔵川工房	螺細ワークショップ用ワークスペースおよび展示スペースの改修事業
	薬草研究所 HERBS(株)	ペット用スキンケア用品 TAMAGAWA Ra パワーエッセンスと肉球クリームの開発事業
令和6年度	キューシステム合同会社	新型自動窓口受付機開発事業
	瀬尾製作所(株)	サテライト・ゼミin 高岡人手不足と技能承継に対応する「多能工化」の進め方
	(株)双共	新型ベビーベッド開発による子育て支援事業

(5) 高岡市ものづくりステップアップ事業支援補助金採択実績（五十音順）

	交付決定者	事業名
令和5年度	國澤 典生	高岡銅器による視覚と聴覚で癒しを与える商品の制作
	(株)呉松	低床用人工木デッキの精度や安定性に優れたシステムの開発
	(株)駒井漆器製作所	木材の特性を活かした漆塗りテーブルウェアの開発
	(有)佐野政製作所	高岡銅器における自社商品アイテムを増やし、「sanomasa (仮)」ブランドを確立
	(株)ハシモト清	「梅」をモチーフにした花器の製作
	(株)宮津商店	高岡銅器の国外販路拡大を目的に、普及価格・高級価格帯の文鎮制作
令和6年度	(株)家's	箆筥、アクリルの端材をアップサイクルしたスツールの新商品開発
	ガーデンワークス	手掘り用穴掘り具の新商品開発事業
	(株)クリエイトダイス	日射遮蔽アルミパネル「シェード・カターゴ」の開発
	三芝硝材(株)	工場廃材ガラスを利用した、建築用装飾ガラスの開発
	(株)T・M・C	新医療用＜肩＞手術機器の改良から製品化
	(株)砺波商店	アルミを用いたBtoC向け菊模様どんぶり型碗の作製
	(株)ハシモト清	おりんの新商品開発

	山本牧場	寿五位高岡牛レトルトカレー計画
	(株)ROLE	不要になった衣類を原料に新しい循環を作る

(6) 高岡市新時代販路開拓事業支援補助金採択実績（五十音順）

	交付決定者	事業名
令和 5 年度	(株)家's	自社ブランド” P/OP” の海外展開
	協和マシン(株)	新機能を搭載した当社オリジナルのパネルベンダーの 販路開拓
	(株)グラスキューブ	城南信金よい仕事おこしフェア 2023 への出展による 販路開拓事業
	(株)小泉製作所	インテリアライフスタイル出展による販路開拓事業
	(株)コーナンシステムズ	地盤改良工事の設計自動化ソフトの販路開拓事業
	(株)秀正堂	第 9 回エンディング産業展（ENDEX）出展による販路 開拓事業
	瀬尾製作所(株)	自社ブランド「Sotto」新製品販路開拓事業
	(株)高岡ケージ工業	機械要素技術展出展による販路開拓事業
	(株)タカタレムノス	インテリアライフスタイル 2023 への出展による販路 開拓事業
	(株)砺波商店	「テーブル&キッチンウェア EXPO」への出展による 販路開拓事業
	(株)永田メディカル	新医療機器製品の販路開拓事業
	(有)中村製作所	『蠟型鋳造体験工房』開催のための作業と展示のスペース の整備
	(株)能作	インテリアライフスタイル展出展による販路開拓事業
	美術木箱うらた	地域・業種の垣根を越えた商談会出展による新規販路 開拓
	(株)フジタ	金属加工事業の販路拡大に向けた展示会出展事業
	(株)室屋	手軽でわかりやすい「ふりかけ」商品をきっかけとした 東京近郊への販路開拓
	(株)森の環	第 18 回地方銀行フードセレクション出展による販路 開拓事業
	(株)山口久乗	東京インターナショナル・ギフト・ショー出展事業
令和 6 年度	(株)小泉製作所	インテリアライフスタイル出展による販路開拓事業
	高志ハイアンビション(株)	特許取得商品「つけたまマスク」の販路開拓
	(有)シマタニ昇龍工房	伝統工芸士が創る「癒されるおりん」を活用した新市場 開拓



	瀬尾製作所(株)	東京インターナショナル・ギフト・ショー出展事業
	(株)タカタレムノス	インテリアライフスタイル2024への出展による販路開拓事業
	とやま緑地設計合同会社	テーブルウェア商品の「京都インターナショナル・ギフト・ショー2025」への出展
	(株)ナガエ	シカゴでのポップアップフェアと商談会による海外販路開拓事業
	(有)中村製作所	シカゴ高岡伝統工芸POPUPSHOP視察及び商談会参加事業
	美術木箱うらた	開発した新商品で商談会出展による新規販路開拓
	(株)平和合金	「BAMBOO EXPO 22」出展によるデザインサイン分野への新規販路開拓事業
	(株)本保	インテリアライフスタイル展への出展事業
	宮越工芸(株)	首都圏近郊販路開拓事業
	(株)宮津商店	シカゴにおける高岡伝統産業品の市場調査及び商談
	(株)室屋	健康志向ニーズを満たす「無添加・万能ふりかけ」商品をきっかけとした東京近郊への販路開拓
	(株)森の環	「健康&ビューティーEXPO GOOD LIFE フェア」
	(株)山口久乗	シカゴでポップアップ商談会出展事業
	山元醸造(株)	「はーと麦みそ」の地方銀行フードセレクション2024へ出展による国内販路開拓

## 5 高岡市未来につなぐチャレンジ事業補助金

### (1) 高岡市創業・事業承継支援補助金採択実績（五十音順）

	交付決定者	事業名
令和3年度	長澤鉄筋工業(株)	事業承継に伴う住宅用鉄筋加工分野への進出事業
	成瀬 陽三	電気設計制御技術と制約理論を活用したコンサルティングを組み合わせた事業展開
	ラ・リベリユール	とんぼ玉とキルン製法で新時代のガラス商品開発と体験型店舗並びにウェブの創業
令和4年度	うるしば	環境に優しい自然素材を使用した漆塗りの商品 PR 事業
	(株)奥正信	業務効率化のための社内整備の整備
	(株)研磨ックス	バフ研磨部門の拡充による販路開拓事業

(2) 高岡市ものづくりステップアップ事業支援補助金採択実績（五十音順）

	交付決定者	事業名
令和 3 年度	大矢服装	股下調整可能な小中学生のトレーニングパンツの開発
	(株)奥正信	現代の生活になじむ抗菌性の高い高岡銅器の新商品の開発
	(株)カイスイマレン	スマートゴミ箱システム開発事業
	(株)呉松	地域資源再活用型システムによる人工木建材「エコ製品」の生産・販売の実施
	(株)KST	自社製 CO2 レーザー加工機によるアクリル板加工
	高岡民芸(株)	ボール紙を用いた笠の開発と利活用の拡大に向けた取り組み
	(株)ナガエ	売上衰退商品・廃番商品のアップサイクルによる新商品化に向けての取り組み
	(有)苗加製作所	メイドイン TAKAOKA（高岡）の商品開発 Vo2. 万能アルミ鍋
	(株)森の環	地域産業資源であるほうれん草、及び花卉茸等の地域野菜を使用した「健康氷見うどんの開発」
	山元醸造(株)	250 周年記念ブランド「新-shoujin」（仮称）の創出
	ヤマヤ物産(有)	災害時に避難所で使える手洗い器・シャワー・温水製造装置の開発事業
令和 4 年度	(株)家's	日本の古い箆笥の価値を上げる台座の製作
	大寺幸八郎商店	金属フレームに木と漆を組み合わせた什器の商品開発
	(有)佐野政製作所	高岡銅器素材である真鍮鋳物製の新品開発
	(株)高岡ケージ工業	農業用水路転落防止カバーの改良
	(株)高田製作所	高岡銅器の継承「SUV・EV 車に向けた新しいアルミ鋳物製カーストッパー」の開発
	(株)竹中製作所	アルミ鋳物製パネル「リラクシス」シリーズ新品開発事業
	(有)中村製作所	「高岡銅器」を活用した新生活様式に合わせた「神棚」の新品開発
	(株)ハシモト清	真鍮製植木鉢および関連商品の開発
	平岡銅器着色所	高品質な木製のペット仏壇の開発
	(株)森の環	花卉茸と高岡産ほうれん草のサステナブルな健康味噌汁の開発

(3) 高岡市新時代販路開拓事業支援補助金採択実績（五十音順）

	交付決定者	事業名
令和3年度	天野漆器(株)	越境 EC・クラウドファンディング活用による販路開拓
	(株)家's	家具や空間のアップサイクル事業
	カマタニ(株)	食品衛生法改正、HACCP 制度化に対応した衛生管理アプリ「HACCP ヘルパー」の販路拡大
	(株)グランテック	地盤改良工法「スーパーナロー工法」の新販路開拓及び展示会出展事業
	(株)古城製作所	「鋳物+螺鈿細工」商品の販路拡大
	サカエ金襴(株)	自社ブランド EC サイトの海外への販路拡大と販売強化
	三協化成(株)	名古屋プラスチック工業展 2021 への出展
	(株)島屋	リモートでの商品提案等対応の自社 HP 作成による新時代に即した販路開拓
	高岡銅器協同組合	楽縁市（日本橋とやま館展示会）への出展事業
	(株)砺波商店	居酒屋 JAPAN への出展による販路開拓事業
	(有)中村製作所	展示会出展による高岡銅器新ブランドの新規販路開拓
	(株)ハシモト清	エンディング産業展出展による販路開拓
	(同)葉月	産業観光（製作体験）施設の整備及びアピール動画製作による商品の販路開拓
	美術木箱うらた	海外販路開拓（TAKUMI NEXT2021）による海外向け商談シートの翻訳
	(株)フルテック	ICT 機器および最先端技術の PR による販路開拓事業
	(株)室屋	当社商品の魅力を伝える宣材写真撮影による新規顧客獲得
	(有)四津川製作所	新ブランド「空穩」販路拡大を目的とした展示会への出展
	(株)若野鋳造所	地元半導体製造装置・工作機械メーカ及びその他潜在的鋳物需要を持つ企業に対する販路開拓
令和4年度	天野漆器(株)	製造現場見学に対応した整備事業
	(株)オーギャ	超薄型触覚フィルム製品各種の国内展示会出展
	(株)カイスイマレン	展示会「2022NEW 環境展」への出展による自社商品の販路開拓事業
	(株)小泉製作所	インテリアライフスタイル出展による販路開拓事業
	嵯峨商事(株)	自社商品の「抗ウイルス畳」の販路拡大
	(株)秀正堂	第8回エンディング産業展（ENDEX）出展による販路開拓事業

	(株)高辻製作所	ててて商談会出展による新規販路開拓事業
	伝統工芸高岡銅器振興協同組合	オンライン展示会「鋳造 online2022」出展
	(株)砺波商店	「介護&看護 EXPO 東京展」への出展による販路開拓事業
	(株)永田メディカル	新医療機器の学会展示と製品化及びによる販路開拓事業
	山元醸造(株)	「プラントベース そくさい菜々シリーズ」を 地方銀行フードセレクション 2022 へ出展

(4) 高岡市産業スマート化事業支援補助金採択実績（五十音順）

	交付決定者	事業名
令和3年度	(株)開進堂楽器	kintone 導入による管理の一元化事業
	(株)クリエイトダイス	遠方の得意先における現地作業、確認立ち合い作業のリモート化事業
	ケーズメタル(株)	携帯電話内線化によるワンストップ生産体制の構築とクラウド電話帳を活用した業務効率化とBCP対策強化
	(株)とさ	在庫状況・設営レイアウト図等のデジタル化による業務効率化推進事業
	富士コン(株)	オンライン会議システム導入による経営効率向上
	(株)フジタ	作業工程表の IT 化により生産性を劇的に向上させる
	(株)双葉商会	Web 会議ツール導入によるペーパーレス化と業務の効率化
令和4年度	(株)アリタ	会計や経費精算業務の効率化と電子帳簿保存法対応によるペーパーレスの促進
	エアロ工業(株)	FAX の完全ペーパーレス化による事務作業の省力化
	エフアイニット(株)	kintone の生産システム導入による生産管理の省力化
	キタムラ機械(株)	図面・書類の電子化における自動名称付け事業
	協伸静塗(株)	デジタル技術を活用した現場事務部門における省力化の深化
	(株)呉松	テレワーク並びに WEB 会議（商談）に対応するデジタル環境整備
	(株)KMC	デジタル技術活用による労務管理効率化と生産性向上
	(株)伸越製作所	旧式マシニングセンタと別機共用 CAM の連携による CAM 制御
	高岡紙器印刷(株)	「在庫・生産管理システム導入による業務プロセスの最適化（見える化）」
	(株)高岡製作所	設備内部の見える化による保全業務の省力化
	日本ミルガイド(株)	営業部門のデジタル化事業

	速水発条(株)	AI 機能を搭載した「CE 型自動機」の導入
	(株)本保	社内コールセンターの電話応対業務の標準化に向けた CRM システム（顧客管理システム）の再構築
	山辺事務機(株)	RPA のシナリオの自社開発による業務の効率化

(5) 高岡市持続化人材育成支援補助金採択実績（五十音順）

	交付決定者	事業名
令和 3 年度	(株)大越仏壇	代表者及び経営幹部者が時代の変化への対応研修
	KANAMORI SYSTEM Inc. (株)	承継のための人材育成事業
	三協ワシメタル(株)	三協ワシメタルによる次世代人材育成事業
	スチロ化学工業(株)	新時代の管理職育成事業
	瀬尾製作所(株)	企業活動継続と技術力向上のための人材育成事業
	戸出化成(株)	なぜなぜ分析と管理職研修
	(株)松村精型	中堅社員向け研修
	(株)MOVEON ホールディングス	若手社員向け研修
	山元醸造(株)	リーダー研修会
	山辺事務機(株)	マネジメント及び管理会計研修を通した中枢社員の育成
令和 4 年度	タカラ産業(株)	成功商品開発基礎講座 （社員全員がヒット商品企画者になるセミナー）
	ホクセイプロダクツ(株)	デューデリジェンス 企業買収時の点検事項に関する研修
	(株)北陸化成工業所	当社主要事業の次世代経営幹部育成事業

## 第2節 統計からみた商工業のうごき

### 1 経済構造実態調査の概要

工業統計調査は令和2年調査をもって廃止。経済構造実態調査に包摂され、製造業事業所調査として実施されることとなった(経済センサス・活動調査の実施年を除く)。

- ・2023年(令和5年)経済構造実態調査 製造業事業所調査:「事業所数」「従業者数」の経理外項目は令和5年6月1日現在、「事業所数」「従業者数」以外の経理項目は令和4年1月～12月の実績により調査。
  - ・経済構造実態調査 製造業事業所調査においては、個人経営を含まない。
  - ・統計表中、「－」は、該当数値なし又は調査していない項目、「0」は四捨五入による公表単位未満、「▲」はマイナスの数値を表す。「χ」は、集計対象となる事業所が1又は2であるため、個々の報告者の秘密保持のため秘匿した箇所である。集計対象が3以上の事業所に関する数値であっても、集計対象が1又は2の事業所の数値が合計との差し引きで判明する箇所は、併せて「χ」としている。
- 構成比(%)については、小数点第2位以下を四捨五入しているため、内訳積み上げ計と合計値が一致しない場合がある。

※この統計表は、市町村別集計表による数値から高岡市を抜粋したものである。

#### (1) 産業中分類別事業所数、従業者数、製造品出荷額等

産業中分類	事業所数 (単位:社)	構成比 (%)	従業者数 (単位:人)	構成比 (%)	製造品出荷額等 (単位:万円)	構成比 (%)
食料品	36	6.3	639	4.2	908,897	1.9
飲料・飼料	1	0.2	8	0.1	χ	－
繊維	20	3.5	345	2.3	380,415	0.8
木材・木製品	21	3.7	324	2.1	990,088	2.1
家具・装備品	11	1.9	102	0.7	145,339	0.3
パルプ・紙	24	4.2	759	5.0	6,663,584	14.2
印刷・同関連	16	2.8	113	0.7	102,203	0.2
化学	20	3.5	2,304	15.1	10,371,915	22.1
石油・石炭	3	0.5	15	0.1	114,834	0.2
プラスチック	29	5.1	945	6.2	2,013,432	4.3
ゴム製品	3	0.5	55	0.4	223,490	0.5
なめし革	－	－	－	－	－	－
窯業・土石	26	4.6	799	5.2	1,374,025	2.9
鉄鋼	17	3.0	641	4.2	2,274,965	4.9
非鉄金属	50	8.8	1,352	8.9	6,167,526	13.2
金属製品	159	27.9	3,511	23.0	7,101,957	15.1
はん用機械	12	2.1	389	2.5	788,666	1.7
生産用機械	64	11.2	1,495	9.8	4,744,036	10.1
業務用機械	2	0.4	112	0.7	χ	－
電子部品	4	0.7	49	0.3	96,206	0.2
電気機械	11	1.9	246	1.6	503,814	1.1
情報通信	2	0.4	108	0.7	χ	－
輸送機械	8	1.4	419	2.7	1,261,737	2.7
その他	31	5.4	536	3.5	667,640	1.4
総 計	570	100	15,266	100	47,549,724	100

**(2) 事業所数、従業者数、製造品出荷額等の状況**

区分	事業所数	従業者数	製造品出荷額等	従業員1人当たりの製造品出荷額等(万円)
総数	570	15,266	47,549,724	3,115

**(3) 産業中分類別上位5業種の事業所数**

項目	産業中分類別上位5業種						
業種	金属製品	生産用機械	非鉄金属	食料品	プラスチック	計	総数
事業所数	159	64	50	36	29	338	570
構成比率	27.9%	11.2%	8.8%	6.3%	5.1%	59.3%	

**(4) 産業中分類別上位5業種の従業者数**

項目	産業中分類別上位5業種						
業種	金属製品	化学	生産用機械	非鉄金属	プラスチック	計	総数
従業者数	3,511	2,304	1,495	1,352	945	9,607	15,266
構成比率	23.0%	15.1%	9.8%	8.9%	6.2%	62.9%	

**(5) 産業中分類別上位5業種の製造品出荷額**

(単位: 万円)

項目	産業中分類別上位5業種						
業種	化学	金属製品	パルプ・紙	非鉄金属	生産用機械	計	総額
出荷額等	10,371,915	7,101,957	6,663,584	6,167,526	4,744,036	35,049,018	47,549,724
構成比率	21.8%	14.9%	14.0%	13.0%	10.0%	73.7%	

## 2 地場産業の状況

(高岡特産産業のうごき (令和4年4月～5年3月) : 高岡市調査)

### (1) 銅器・鉄器販売額の推移

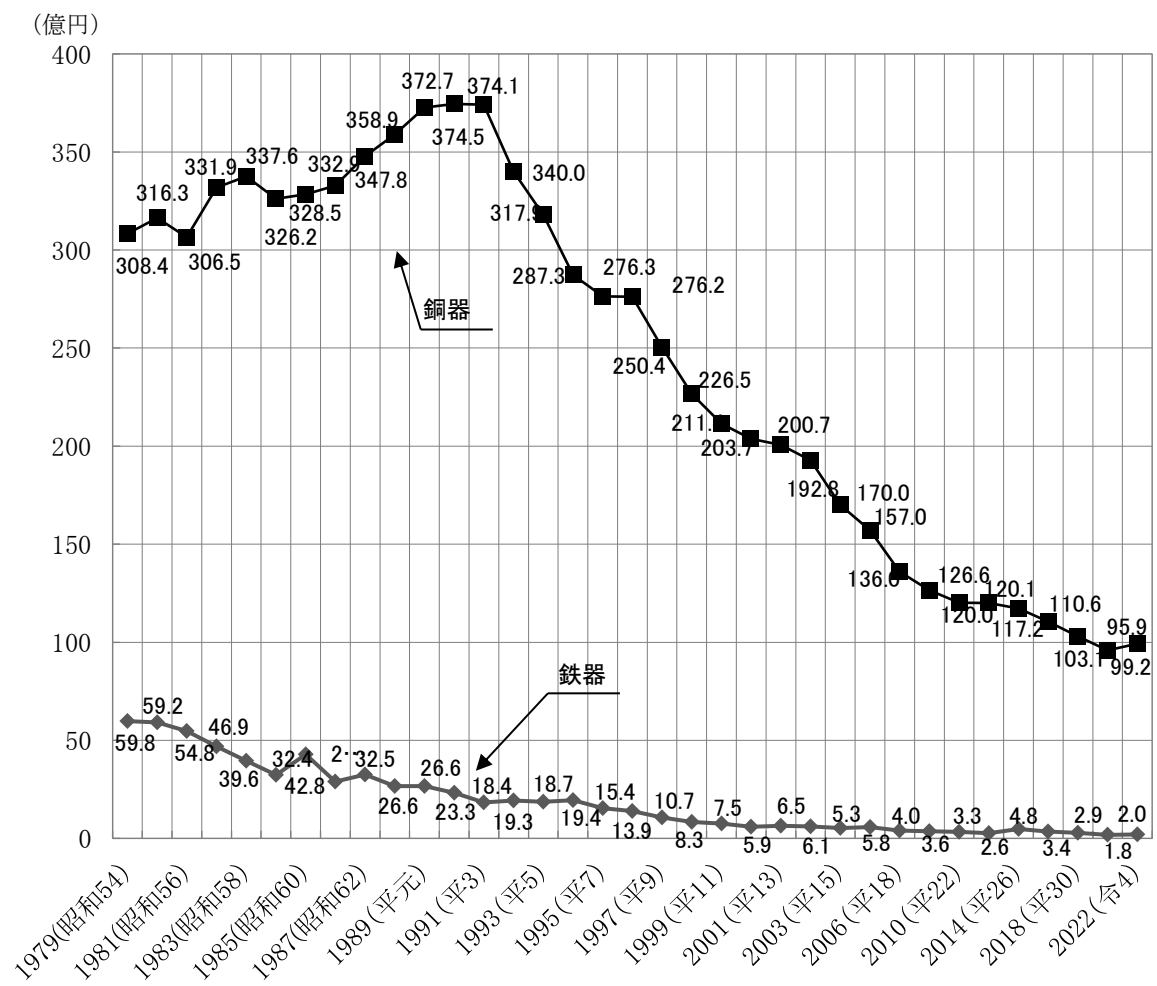

### 事業所数と従事者数

	問屋	鋳造	溶接	研磨	彫金	着色	仕上げ	計
事業所数 (社)	44	43	4	11	12	33	13	160
従事者数 (人)	327	484	5	25	15	108	25	989



(2) 漆器販売額の推移

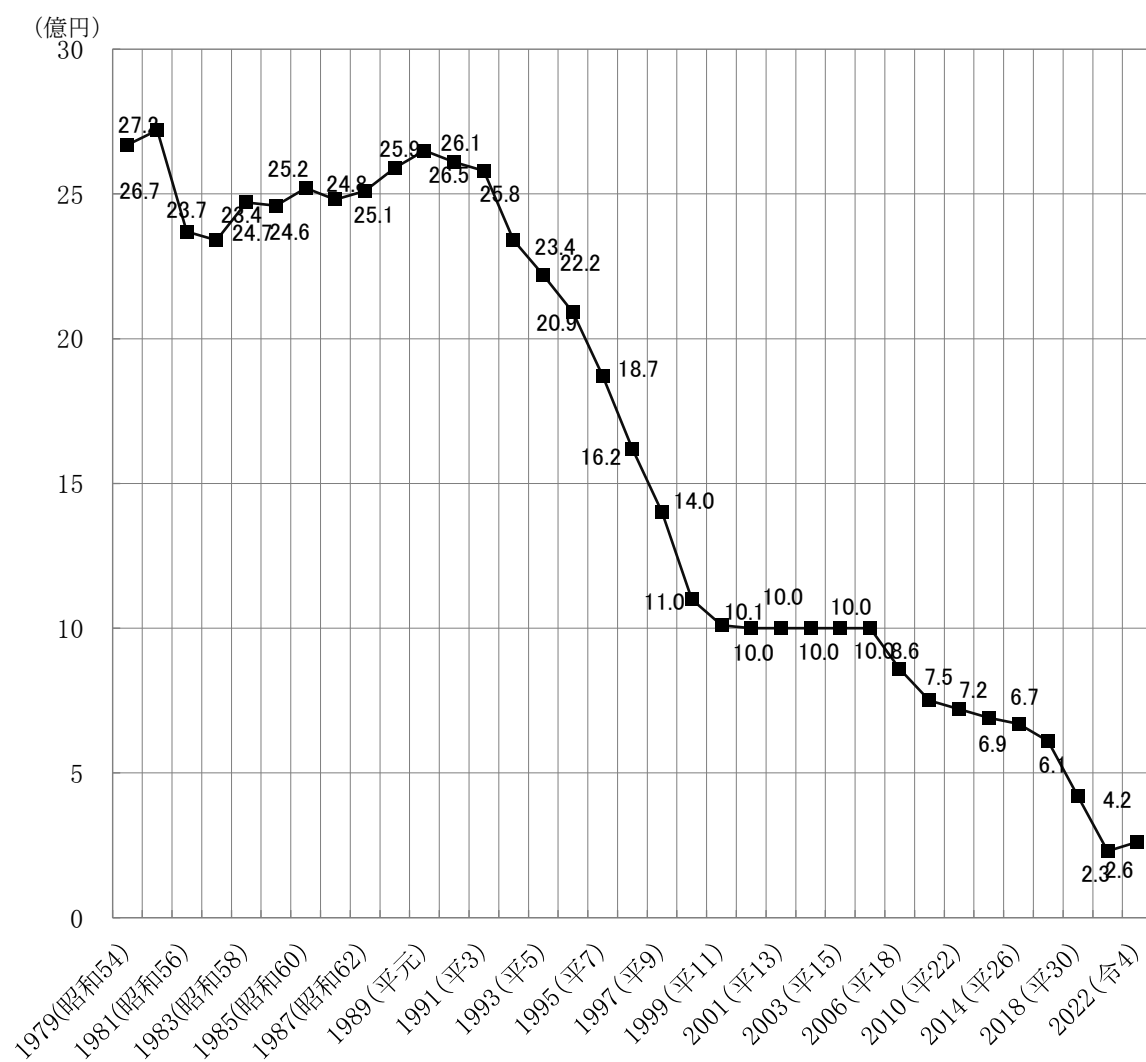

事業所数と従事者数

	問屋	木地	彫刻	青貝等	塗り	計
事業所数 (社)	8	2	0	2	9	21
従事者数 (人)	40	4	0	6	14	64

(3) アルミニウム製品出荷額の推移

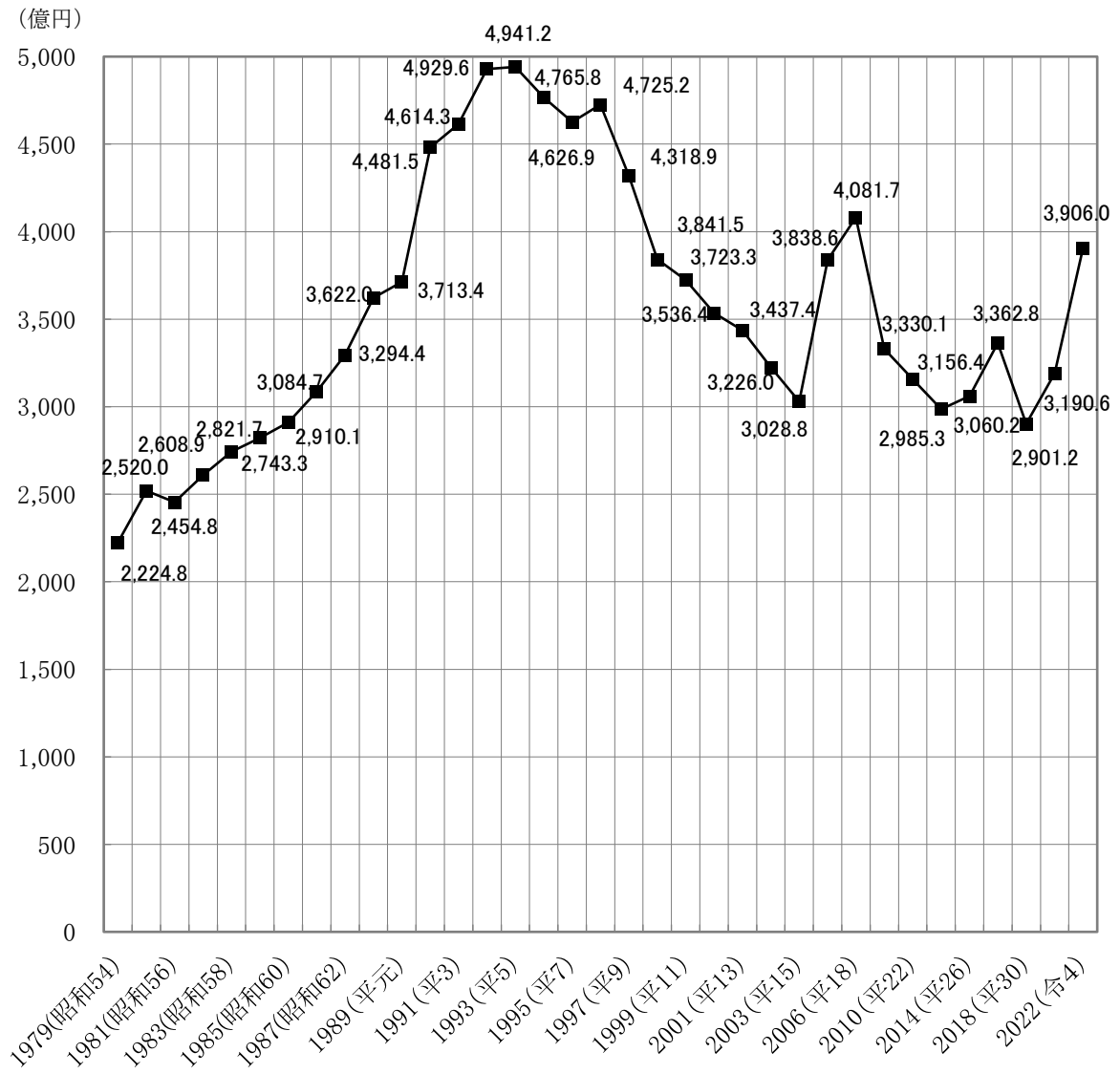

#### (4) 仏壇販売額の推移

(億円)

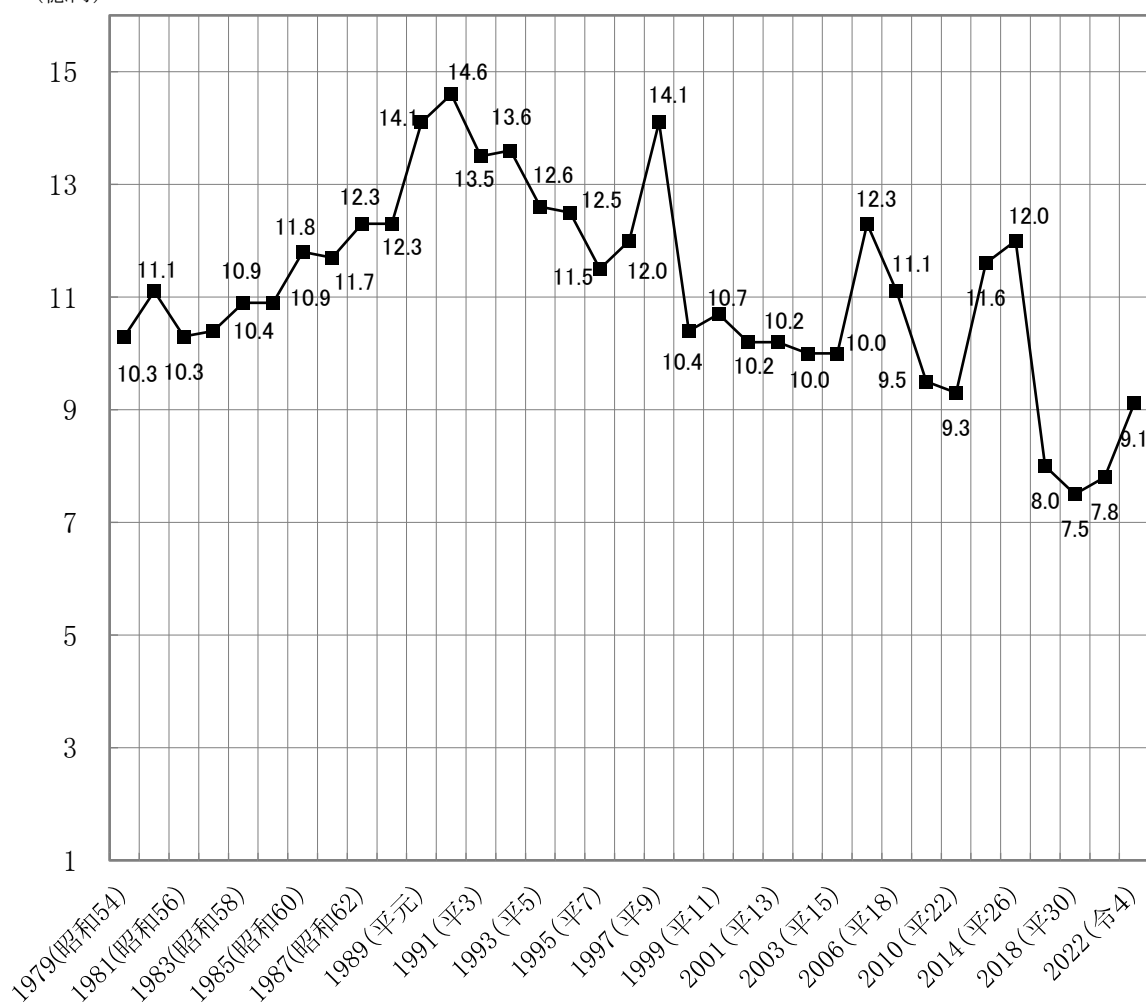

### 3 商業統計調査結果の概要

#### (1) 調査年別商店数、従業者数、年間商品販売額の推移

業種 区分	年次	商 店 数		従 業 者 数			年 間 商 品 販 売 額			
		実数（店）	構成比（％）	実数（人）	構成比（％）	1 商店数当たり 従業者数（人）	実数（百万円）	構成比（％）	1 商店数当たり 販売額（万円）	従業者 1 人当たり 販売額（万円）
総 数 (飲食店を 除く)	H6	4,208	100.0	23,630	100.0	5.6	798,838	100.0	18,984	3,381
	9	3,845	100.0	21,841	100.0	5.7	788,302	100.0	20,502	3,609
	11	3,866	100.0	22,789	100.0	5.9	671,957	100.0	17,381	2,949
	14	3,489	100.0	21,141	100.0	6.1	572,942	100.0	16,421	2,710
	16	3,340	100.0	20,832	100.0	6.2	572,638	100.0	17,145	2,749
	19	3,090	100.0	19,635	100.0	6.4	601,072	100.0	19,452	3,061
	24	2,249	100.0	14,166	100.0	6.3	481,529	100.0	21,411	3,399
	26	2,099	100.0	13,999	100.0	6.7	462,093	100.0	22,015	3,301
	28	2,189	100.0	15,181	100.0	6.9	529,954	100.0	24,210	3,491
	R3	2,082	100.0	15,488	100.0	7.4	521,548	100.0	25,050	3,367
卸売業	H6	1,044	24.8	9,884	41.8	9.5	552,464	69.2	52,918	5,589
	9	950	24.7	8,714	39.9	9.2	528,530	67.0	55,635	6,065
	11	983	25.4	8,915	39.1	9.1	433,069	64.4	44,056	4,858
	14	874	25.1	7,539	35.7	8.6	352,160	61.5	40,293	4,671
	16	856	25.6	7,320	35.1	8.6	350,362	61.2	40,930	4,786
	19	772	25.0	6,711	34.2	8.7	378,963	63.0	49,088	5,647
	24	632	28.1	5,000	35.3	7.9	317,586	66.0	50,251	6,352
	26	611	29.1	5,039	36.0	8.2	279,192	60.4	45,694	5,541
	28	608	27.8	5,273	34.7	8.7	330,424	62.3	54,346	6,266
	R3	602	29.0	5,429	35.1	9.0	329,299	63.1	54,701	6,066
小売業	H6	3,164	75.2	13,746	58.2	4.3	246,374	30.8	7,787	1,792
	9	2,895	75.3	13,127	60.1	4.5	259,772	33.0	8,973	1,979
	11	2,883	74.6	13,874	60.9	4.8	238,888	35.6	8,286	1,722
	14	2,615	74.9	13,602	64.3	5.2	220,783	38.5	8,443	1,623
	16	2,484	74.4	13,512	64.9	5.4	222,276	38.8	8,948	1,645
	19	2,318	75.0	12,924	65.8	5.6	222,109	37.0	9,582	1,719
	24	1,617	71.9	9,166	64.7	5.7	163,943	34.0	10,139	1,789
	26	1,488	70.9	8,960	64.0	6.0	182,901	39.6	12,292	2,041
	28	1,581	72.2	9,908	65.3	6.3	199,530	37.7	12,620	2,014
	R3	1,480	71.0	10,059	64.9	6.8	192,249	36.9	12,990	1,911

※「平成 21 年商業統計調査」は経済センサスの創設に伴い中止となり、平成 24 年 2 月に「平成 24 年経済センサス活動調査」の中で商業に関する調査を行った。

※商業統計調査は、「公的統計の整備に関する基本的な計画（平成 30 年 3 月 6 日閣議決定）」における経済統計の体系的整備に関する要請に基づき、経済センサス・活動調査の中間年における経済構造統計の整備・充実を図るため、経済構造統計に統合・再編されることとなった。

平成 28 年の出典（総務省・経済産業省「平成 28 年経済センサス・活動調査結果」）

令和 3 年の出典（総務省・経済産業省「令和 3 年経済センサス・活動調査結果」）

(2) 他都市比較表

① 業種別商店数

	卸 売 業				小 売 業			
	平成 28 年度	令和 3 年度			平成 28 年度	令和 3 年度		
	商店数(店)	商店数(店)	前回対比 (%)	構成比(%)	商店数(店)	商店数(店)	前回対比 (%)	構成比(%)
高 岡 市	603	602	▲1.0	23.3	1,581	1,480	▲6.4	18.0
富 山 市	1,363	1,297	▲4.8	50.3	3,106	2,909	▲6.3	35.4
富 山 県	2,675	2,580	▲3.6	100.0	8,908	8,221	▲7.7	100.0

② 業種別従業者数

	卸 売 業				小 売 業			
	平成 28 年度	令和 3 年度			平成 28 年度	令和 3 年度		
	従業者数(人)	従業者数(人)	前回対比 (%)	構成比(%)	従業者数(人)	従業者数(人)	前回対比 (%)	構成比(%)
高 岡 市	5,273	5,429	3.0	24.3	9,908	10,059	1.5	17.9
富 山 市	12,166	11,576	▲4.8	51.7	22,629	23,027	1.8	41.0
富 山 県	22,433	22,372	▲0.3	100.0	56,234	56,224	▲0.1	100.0

③ 年間商品販売額

	卸 売 業				小 売 業			
	平成 28 年度	令和 3 年度			平成 28 年度	令和 3 年度		
	販売額(百万円)	販売額(百万円)	前回対比 (%)	構成比(%)	販売額(百万円)	販売額(百万円)	前回対比 (%)	構成比(%)
高 岡 市	330,424	329,299	▲0.3	18.3	199,530	192,249	▲3.6	17.3
富 山 市	1,224,252	1,118,021	▲8.7	62.1	510,299	515,251	1.0	46.5
富 山 県	1,930,896	1,800,999	▲6.7	100.0	1,149,859	1,108,956	▲3.6	100.0

④小売業の規模及び生産性(令和3年)年比較

	商店数	売場面積	従業者数	販売額	1 店当たり販売額		1 店当たり従業者数		従業者 1 人当たり販売額		1 店当たり売り場面積		1 m <sup>2</sup> 当たり販売額	
	店	m <sup>2</sup>	人	百万円	万円	県対比 %	人	県対比 %	万円	県対比 %	m <sup>2</sup>	県対比 %	万円	県対比 %
高 岡 市	1,480	294,748	10,059	192,249	12,990	96.3	6.8	100.0	1,911	97.0	199.2	111.9	65	85.5
富 山 市	2,909	584,799	23,027	515,251	17,712	131.3	7.9	116.2	2,238	113.5	201.0	112.9	88	115.8
富 山 県	8,221	1,463,715	56,224	1,108,956	13,489	—	6.8	—	1,972	—	178.0	—	76	—

参考：前回（平成 28 年度）数値

	商店数	売場面積	従業者数	販売額	1 店当たり販売額		1 店当たり従業者数		従業者 1 人当たり販売額		1 店当たり売り場面積		1 m <sup>2</sup> 当たり販売額	
	店	m <sup>2</sup>	人	百万円	万円	県対比 %	人	県対比 %	万円	県対比 %	m <sup>2</sup>	県対比 %	万円	県対比 %
高 岡 市	1,581	287,350	9,908	199,530	12,620	97.8	6.3	100.0	2,014	98.5	181.8	115.6	69	84.1
富 山 市	3,106	544,522	22,629	510,299	16,429	127.3	7.3	115.9	2,255	110.3	175.3	111.5	94	114.6
富 山 県	8,908	1,400,735	56,234	1,149,859	12,908	—	6.3	—	2,045	—	157.2	—	82	—

(3) 業態別商店数、従業者、売場面積及び年間商品販売額

区 分		高 岡 市			
		商店数	従業者数 (人)	売場面積 (㎡)	販売額 (百万円)
平成 28 年	卸 売 業 計	608	5,273	—	330,424
	小 売 業 計	1,581	9,908	287,350	199,530
	各 種 商 品	5	430	40,134	15,937
	織物、衣服、 身の回り品	271	949	36,301	15,714
	飲 食 料 品	442	3,056	44,752	45,592
	機 械 器 具	223	1,442	35,486	41,538
	そ の 他	585	3,740	130,677	73,958
	無 店 舗	55	291	—	6,790
令和 3 年	卸 売 業 計	602	5,429	—	329,299
	小 売 業 計	1,480	10,059	294,748	192,249
	各 種 商 品	6	540	24,178	10,864
	織物、衣服、 身の回り品	245	943	41,210	12,494
	飲 食 料 品	385	3,069	55,754	39,218
	機 械 器 具	230	1,600	36,804	47,884
	そ の 他	565	3,586	136,802	71,454
	無 店 舗	49	321	—	10,335
伸 率 3 ／ 28	卸売業計 (%)	99.0	103.0	—	99.7
	小売業計 (%)	93.6	101.5	102.6	96.4

#### 4 大規模小売店舗の出店状況（令和7年4月1日現在）

##### 【家具等】

	店 舗 名	所 在 地	店舗 面積	開店日	届出日
1	家具のショールームすけの	三女子 127-1 外 4 筆	2,026	S42. 4. 15	S54. 12. 15
2	清 水 屋 家 具 店	中曽根 114-1	1,478	S48. 5. 8	S54. 6. 30
3	神 島 リ ビ ン グ	美幸町 2-5-3	5,066	S52. 5. 1	S51. 10. 6
4	ニ ト リ 高 岡 店	西町 80-1 外	5,271	H19. 4. 20	H18. 9. 5
	計 4 店		13,841		

##### 【食料品等】

5	ト ー エ ー プ ラ ザ 西 町 店	西町 4-25	2,480	S48. 12. 27	S54. 6. 30
6	ア ル ビ ス 中 田 店	常国 327 外 8 筆	2,960	S61. 11. 11	R1. 6. 28
7	福岡ショッピングプラザタピス	福岡町下蓑 385	3,236	H2. 12. 8	R1. 6. 28
8	大坪ショッピングセンター	大坪町3丁目 261-1 外 25 筆	1,995	H3. 5. 24	H16. 2. 3
9	ヒ ラ キ ス ト ア 野 村 店	野村 613-2 外 8 筆	1,511	H10. 5. 12	H29. 4. 21
10	サ ン コ ー 京 田 店	京田 607-1 外 5 筆	1,751	H12. 12. 5	R2. 2. 27
11	戸出ショッピングタウン	戸出町四丁目 2111 番地外 17 筆	2,075	H16. 6. 30	H30. 9. 25
12	昭和町ショッピングセンター	昭和町 1 丁目 506-1	1,999	H16. 8. 4	R5. 6. 1
13	バ ロ ー 高 岡 木 津 店	木津 458-135	3,982	H17. 4. 28	R1. 8. 29
14	サ ン コ ー 野 村 本 店	能町字東野 162-1 外 6 筆	2,550	H19. 2. 23	R1. 8. 8
15	ア ル ビ ス 米 島 店	米島字表向 460-1 外 28 筆	3,900	H19. 6. 1	R1. 6. 28
16	大阪屋ショップ佐野店	佐野 1296-1 外	1,394	H20. 8. 8	H20. 2. 27
17	ア ル ビ ス 野 村 店	野村 1671 番地 1 外 17 筆	1,826	H24. 10. 4	R1. 6. 28
18	サ ン コ ー 木 津 店	木津 810-1 外 17 筆	2,050	H27. 7. 10	R2. 1. 10
19	大阪屋ショップ戸出店	戸出町 4 丁目 1200-1 外 38 筆	2,030	H30. 6. 27	H30. 1. 19
20	大阪屋ショップ上北島店	上北島 76 番 1 外 14 筆	2,100	H30. 7. 20	H30. 7. 20
21	ア ル ビ ス 姫 野 店	放生津字鉄ヶ崎 79 番外 15 筆	2,069	H30. 9. 20	H30. 8. 10
22	大阪屋ショップ出来田店・クスのアオキ出来田店	出来田 296 番 1 外 31 筆	2,988	R1. 5. 24	H30. 10. 11
	計 18 店		42,896		

【衣料品等】

	店 舗 名	所 在 地	店舗面積 (㎡)	開店日	届出日
23	ファッションセンター しまむら内免店	内免 114-4 外 5 筆	1,140	H6. 11. 22	H5. 11. 24
24	アルペン高岡店	内免 355-1 外 54 筆	3,281	H10. 9. 10	H9. 9. 22
25	上北島ショッピングセンター	上北島 33 番 1 外 37 筆	2,901	H30. 7. 20	H29. 12. 15
	計 3 店		7,322		

【電気、日用品、雑貨等】

26	DCMカーマ高岡野村店	野村 563 番 5	5,489	H6. 4. 29	R3. 3. 18
27	DCM高岡六家店	六家 1731-13	3,518	H6. 12. 1	H5. 8. 31
28	コメリハードアンドグリーン 福岡店	福岡町大滝 232-1 外	1,054	H8. 4. 19	H7. 9. 1
29	マルサムバラエティセンター 姫野店	姫野字代官 259-1 外 7 筆	2,306	H11. 11. 1	H10. 11. 30
30	ジョーシン Pit ONE 高岡店	新成町 1-12	2,390	H12. 10. 19	H13. 5. 2
31	文苑堂書店福田本店	福田 42-1 外 15 筆	2,734	H18. 3. 24	R3. 12. 24
32	ドラッグトップス高岡野村店	野村 1717-1	1,258	H19. 3. 22	H19. 3. 22
33	ひらせいスーパーセンター 高岡内島店	柴野内島 213 番 1 外 3 筆	4,051	H19. 6. 13	H20. 7. 8
34	ホームセンタームサシ 高岡中曽根店	中曽根 2243	6,873	H22. 10. 12	H22. 3. 25
35	アイタウン鐘紡	鐘紡町 1656-1 外 10 筆	3,129	H23. 7. 24	R4. 1. 19
36	エディオン高岡店	赤祖父 671	1,812	H24. 11. 2	H30. 10. 10
37	クスリのアオキ上四屋店	上四屋 827 番地 1 外 5 筆	1,538	H24. 12. 12	H24. 5. 10
38	ドン・キホーテ高岡店	六家字畑田 1276 番 2 外 23 筆	2,588	H25. 3. 22	H24. 6. 28
39	ケーズデンキ高岡店	美幸町 1 丁目 252 番 1 外 11 筆	7,475	H25. 7. 4	H28. 10. 28
40	高岡蓮花寺モール	蓮花寺 207 番 1 ほか	3,766	H26. 11. 21	H26. 4. 16
41	ゴルフ 5 高岡泉店	泉町 1-10	1,099		H30. 11. 20
42	クスリのアオキ伏木店	伏木 1 丁目 256 番 1 の 一部ほか一筆	1,395	H27. 10. 28	H27. 2. 19
43	ドラッグコスモス高岡福岡店	福岡町下老子 751 番 外 3 筆	1,658	R1. 10. 19	R6. 2. 9
44	文苑堂書店清水町店	泉町 685 番 7 外 10 筆	1,533	H16. 10. 1	R1. 10. 11
45	クスリのアオキ金屋本町店	金屋本町 509 番 1 ほか 4 筆	1,786	R3. 11. 17	R3. 1. 21
46	クスリのアオキ高岡能町店	能町 9341 番ほか	1,779	R4. 2. 16	R3. 6. 3
47	クスリのアオキ立野店	立野字下野 718 番 1 他 9 筆	1,357	R4. 3. 16	R3. 8. 17



48	ウエルシア高岡上北島店	上北島 281-1 外 9 筆	1,486	H18. 4. 18	H17. 10. 3
49	ウエルシア高岡四屋店	上四屋 666 番外 51 筆	1,163	R4. 8. 1	R3. 12. 24
50	ドラッグコスモス米島店	米島字表向 801-1 他	1,351	R5. 10. 1	R6. 2. 9
51	テックライフセレクト高岡店	下黒田 1806-1 他	12,250	R6. 11. 29	R6. 5. 15
52	ドラッグコスモス内免店	内免三丁目 498 番 3 他	1,344	R6. 10. 1	R6. 2. 15
53	クスリのアオキ高岡姫野店	姫野 642-3 ほか	1,262	R6. 8. 9	R5. 12. 8
	計 28 店		79,444		

【総合】

	店 舗 名	所 在 地	店舗面積 (㎡)	開店日	届出日
54	イ オ ン 高 岡 シ ョ ッ ピ ン グ セ ン タ ー	江尻 331-1 外	11,996	S58. 7. 27	R1. 5. 7
55	御 旅 屋 セ リ オ	御旅屋町 101 番地	19,877	H6. 3. 1	H28. 12. 13
56	イ オ ン モ ー ル 高 岡	下伏間江 383 番地	72,700	H14. 9. 19	R3. 4. 6
57	グ リ ー ン モ ー ル 中 曾 根	中曽根土地計画事業 36 街区	6,325	H20. 11. 20	H24. 11. 13
	計 4 店		110,898		

※富山県商工労働部地域産業支援課「大規模小売店舗の概要（令和6年4月1日現在）」

大型売場面積等（令和7年4月1日現在）

都市名	店舗数	大規模店舗面積 (㎡)	大型店 1 ㎡あたりの 行政人口 (人/㎡)	行政人口 (人)
高岡市	58	259,139	0.62	159,358
富山市	113	493,327	0.81	401,490
富山県	299	1,308,497	0.76	989,474

※大規模小売店舗とは、店舗面積 1,000 ㎡を超えるもの。

（大規模小売店舗立地法 平成 12 年 6 月 1 日施行）

【参考：第一種大規模小売店舗立地法の特例区域内にある店舗】

	店 舗 名	所 在 地	店舗面積 (㎡)	開店日	届出日
58	ホ ー ム セ ン タ ー ム サ シ 高 岡 駅 南 店	駅南 2-1-1	13,396	H23. 11. 22	—
	計 1 店		13,396		

## 5 地方卸売市場

### (1) 施設の概要

- ① 所在地 高岡市下黒田 777 番地
- ② 業務開始 昭和 40 年 6 月青果部、9 月水産部
- ③ 取扱品目 野菜、果実、生鮮水産物、並びにこれらの加工品等
- ④ 市場利用区域 富山県西部全域

### (2) 年間の取り扱い数量及び金額

令和 6 年開市日数：青果 251 日：水産 254 日

令和 5 年開市日数：青果 252 日：水産 254 日

種 類 別 取 扱 内 容	年	青 果			水 産			
		野 菜	果 実	計	鮮 魚	冷凍 魚	塩干 その他	計
数量(t)	令和 6 年	16,036	3,206	19,242	1,011	351	786	2,148
	令和 5 年	18,071	3,564	21,635	919	401	865	2,185
金 額 (百万円)	令和 6 年	4,087	1,904	5,991	1,096	450	684	2,230
	令和 5 年	4,232	1,977	6,209	1,112	497	695	2,304
数量対前年比 (%)		88.7	90.0	88.9	110.0	87.5	90.9	98.3
金額対前年比 (%)		96.6	96.3	96.5	98.6	90.5	98.4	96.8
1 日 平 均 ( t )		63.9	12.8	76.7	4.0	1.4	3.1	8.5

県内・県外からの入荷状況

種類 区別	野菜 (t)	構成比 (%)	果実 (t)	構成比 (%)	鮮魚・冷凍・ 塩干・その他(t)	構成比 (%)
県 内	2,074	12.9	547	17.1	1,117	52.0
県 外	13,962	87.1	2,659	82.9	1,031	48.0
合 計	16,036	100.0	3,206	100.0	2,148	100.0

### (3) 高岡市地方卸売市場配置図

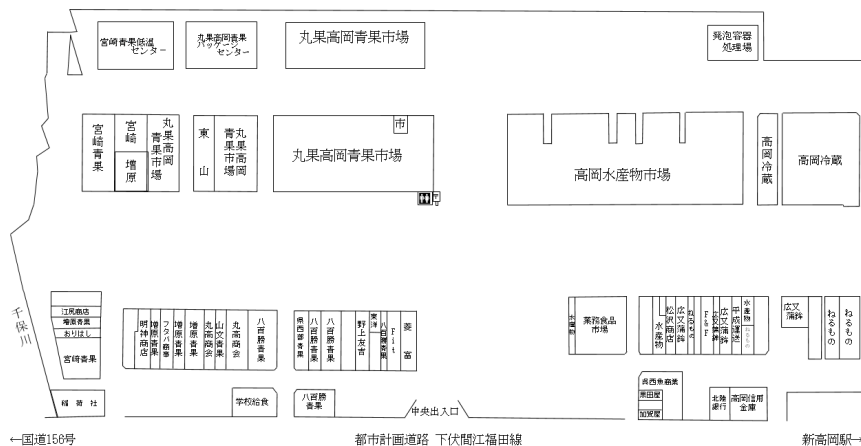

## 6 医薬品の生産状況

### (1) 年次別生産額の推移

年次	生産額(千円)	対前年比
平成 12 年	73,243,334	92.0
平成 13 年	67,779,378	92.5
平成 14 年	59,627,230	88.0
平成 15 年	72,902,219	122.3
平成 16 年	75,518,954	103.6

年次	自社製造による 医薬品生産額 (千円)	受託製造による 医薬品製造金額(千円)
平成 18 年	12,260,094	8,934,389
平成 19 年	12,976,087	7,278,925
平成 20 年	11,173,521	9,837,202
平成 21 年	12,320,187	8,760,023
平成 22 年	12,746,163	6,778,467
平成 23 年	13,350,466	8,149,773
平成 24 年	13,403,333	8,613,096
平成 25 年	11,276,898	7,615,333
平成 26 年	11,932,058	9,409,807
平成 27 年	12,666,014	9,237,266
平成 28 年	12,181,523	10,687,908
平成 29 年	13,385,622	11,356,360
平成 30 年	14,012,435	8,905,436
令和元年	22,505,881	3,750,684
令和 2 年	20,734,308	4,121,923
令和 3 年	19,698,806	3,819,789
令和 4 年	19,983,912	4,135,424

(資料：令和 4 年度富山県薬事工業生産動態統計年報)

平成 17 年 4 月の改正薬事法により、薬事工業生産動態統計調査（以下、「調査」という。）の調査方法が変更されたため、従来の生産金額の把握ができなくなったので、自社製造による医薬品生産額（委受託製造による医薬品の生産は含まれない）と受託製造による医薬品製造金額の集計とする。

※自社製造による医薬品の生産金額とは、生産数量に販売単価を乗じた金額である。受託製造金額とは、製造販売業者が連結企業体外の県内製造業者に最終製造工程を委託している場合、調査月における製造に対して製造販売業者が製造業者へ支払った金額である。

※なお、平成 31 年 1 月の調査規則の一部改正により、調査対象の範囲及び報告者数の変更や調査方法の変更等がなされている。

(2) 医薬品製造業者

事業所の名称	住所	代表者名	電話番号
クラシエ製薬(株)高岡工場	鐘紡町 3-1	井 上 一 郎	22-2525
(株) パナケイア製薬	中田 4576	奥 村 秀 二	36-1177
協和ファーマケミカル(株)	長慶寺 530	三 吉 勇 人	21-3456
アステラス製薬 (株) 高岡工場	戸出栄町 30	土 肥 優 史	(代表)63-1220
日本曹達(株)高岡工場	向野本町 300	大 沢 明 美	(代表)26-0206
(有) 松原粉末薬品	常国 185-2	松 原 員 幹	36-1164
キョーリン製薬グループ 工場(株)高岡工場	IC パーク 8	間 瀬 光 英	50-8505

# 7 観光客入込数の推移（各年1月1日～12月31日）

（単位：人）

施設名	平成30年	令和元年	令和2年	令和3年	令和4年	令和5年	令和6年
雨晴海岸	281,575	301,260	175,270	172,695	226,905	322,955	306,669
古城公園	895,500	854,500	735,000	654,500	702,000	805,860	747,000
瑞龍寺	168,773	174,205	78,928	58,020	94,904	116,493	107,576
高岡大仏	92,000	92,000	37,800	31,374	83,000	91,040	91,350
国泰寺	36,500	36,500	2,530	8,320	7,030	8,960	13,960
勝興寺	17,071	17,333	10,567	30,832	44,078	71,766	35,144
高岡おとぎの森公園	397,500	338,700	275,000	304,960	344,900	439,500	409,170
高岡万葉歴史館	22,260	60,675	15,692	13,428	13,914	17,541	12,406
高岡市美術館	170,296	109,220	50,632	51,284	152,284	86,683	53,757
万葉の里高岡	392,354	401,863	215,084	243,062	425,711	544,320	529,622
気象資料館	3,556	3,662	1,667	1,821	1,957	1,866	1,255
北前船資料館	4,587	4,685	1,970	2,477	2,482	2,541	1,912
鋳物資料館	7,117	6,621	2,418	2,716	4,137	3,913	4,153
土蔵造りのまち資料館	3,882	4,018	2,393	1,786	2,545	2,503	3,590
武田家	1,640	1,171	680	673	894	787	607
高岡地場産業センター	60,980	59,590	29,201	26,259	25,640	31,575	27,310
高岡御車山会館	53,537	49,098	19,898	16,895	31,461	37,132	30,479
高岡市 藤子・F・不二雄ふるさとギャラリー	56,179	43,372	22,253	21,061	39,176	39,118	44,781
とやま・ふくおか家族旅行村（～R3.3）	21,574	19,748	11,025	4,092			
観光物産館	2,851	2,653	1,836	1,537	2,149	1,470	1,021
ミュゼふくおかカメラ館	18,547	18,735	7,859	15,934	12,645	16,965	17,150
雅楽の館	7,761	7,266	3,307	3,084	4,910	3,589	2,905
施設小計	2,716,040	2,606,875	1,701,010	1,666,810	2,222,722	2,646,577	2,441,817
高岡御車山祭	151,000	154,000	0	0	0	154,000	122,000
伏木曳山祭	94,000	94,000	0	0	104,000	130,000	0
高岡七夕まつり	156,000	140,000	0	52,000	75,000	78,150	71,000
高岡万葉まつり	130,000	135,000	0	0	65,000	79,000	86,000
高岡なべ祭り	44,300	58,000	54,000	800	18,800	29,500	32,200
高岡桜まつり	119,500	125,000	63,000	94,000	119,000	129,000	142,000
戸出七夕まつり	100,000	150,000	0	0	40,000	80,000	70,000
中田かかし祭り	70,000	15,000	0	0	0	4,545	10,000
瑞龍寺ライトアップ	18,950	22,580	0	0	3,700	12,800	12,200
八丁道おもしろ市	20,000	20,000	0	0	13,000	13,000	14,000
ミラレ金屋町（～H29 金屋町楽市）	20,000	23,800	0	0	14,602	18,200	11,200
福岡さくらまつり	15,000	24,000	10,000	10,000	10,000	12,000	15,000
福岡町つくりもんまつり	160,000	110,000	0	0	60,000	90,000	70,000
リバーサイドフェスタ	9,000	9,000	0	0	5,000	10,000	10,000
その他	26,350	26,500	0	3,351	11,303	21,000	20,611
祭・イベント小計	1,134,100	1,106,880	127,000	160,151	539,405	861,195	686,211
合計	3,850,140	3,709,755	1,828,010	1,826,961	2,762,127	3,507,772	3,128,028

## 8 市内宿泊施設の内容

(令和6年4月1日現在)

区 分	軒 数	室 数	収容人員
ホテル・ビジネスホテル	14	2,058	2,888
旅 館	8	150	493
民 宿	1	7	30
簡 易 宿 泊 施 設	9	40	101
そ の 他	1	8	35
計	33	2,263	3,547

## 9 労働市場の状況

(1) 労働市場の年度別推移（学卒除き、パート含む）

年 度 項 目	元年度	2 年度	3 年度	4 年度	5 年度	6 年度
① 新規求職者数	11,000	10,475	10,191	9,977	10,218	9,931
② 月間有効求職者数	43,182	46,000	43,086	42,378	44,413	43,536
③ 新規求人数	27,919	20,974	23,755	24,980	24,531	23,600
④ 月間有効求人数	79,872	58,147	67,366	70,450	70,058	67,454
⑤ 就職件数	4,357	3,732	3,788	3,812	3,597	3,377
⑥ 充足数	4,770	4,048	4,173	4,069	3,782	3,507
⑦ 就職率⑤／①(%)	39.6	35.6	37.2	38.2	35.2	34.0
⑧有効求人倍率④／②(倍)	1.85	1.26	1.56	1.66	1.58	1.55
⑨充足率⑥／③(%)	17.1	19.3	17.6	16.3	15.4	14.9

(資料提供：高岡公共職業安定所)

(有効求人倍率は年度平均)

## (2) 学卒労働市場の需給状況

### ア 中学校の部

区 分	卒業者数 (人)	進学者数 (人)	進学率 (%)	就 職 希望者数 (人)	受 理 求人数 (人)	安定所等 紹介による 就職希望者数 (人)	求人倍率 (倍)
2 年 3 月 卒	2, 275	2, 257	99. 2	4	0	0	－
3 年 3 月 卒	2, 214	2, 204	99. 5	3	0	0	－
4 年 3 月 卒	2, 213	2, 197	99. 3	4	0	0	－
5 年 3 月 卒	2, 162	2, 144	99. 2	6	0	1	－
6 年 3 月 卒	2, 125	2, 108	99. 2	7	2	0	－
7 年 3 月 卒	2, 126	2, 110	99. 2	5	0	0	－

(資料提供：高岡公共職業安定所)

(所在地が高岡市、射水市の学校)

### イ 高等学校の部

区 分	卒業者数 (人)	進学者数 (人)	進学率 (%)	就 職 希望者数 (人)	受 理 求人数 (人)	安定所等 紹介による 就職希望者数 (人)	求人倍率 (倍)
2 年 3 月 卒	2, 386	1, 854	77. 7	483	1, 393	433	3. 22
3 年 3 月 卒	2, 433	1, 904	78. 3	472	1, 185	415	2. 86
4 年 3 月 卒	2, 257	1, 812	80. 3	392	1, 220	357	3. 42
5 年 3 月 卒	2, 216	1, 750	79. 0	400	1, 268	357	3. 55
6 年 3 月 卒	2, 137	1, 661	77. 7	381	1, 388	339	4. 09
7 年 3 月 卒	2, 070	1, 641	79. 3	364	1, 409	322	4. 38

(資料提供：高岡公共職業安定所)

(所在地が高岡市、射水市の学校)

(3) 企業整備状況（5人以上のもの）

ア 産業別・規模別整理状況

産業別 項目 年度		整理事業所数						整理人員					
		元	2	3	4	5	6	元	2	3	4	5	6
建設業		-	-	-	2	1	2	-	-	-	11	7	13
製造業		5	6	3	7	10	7	82	111	60	117	100	67
内 訳	飲食料品製造業	1	1	1	-	1	-	9	11	47	-	10	-
	繊維関係工業	-	-	-	1	2	1	-	-	-	43	35	10
	木材・家具製造業	-	-	-	-	1	-	-	-	-	-	6	-
	パルプ・出版関係工業	1	-	-	1	-	1	8	-	-	11	-	9
	化学関係工業	-	1	-	1	-	-	-	14	-	8	-	-
	窯業土石製品製造業	-	-	-	-	-	-	-	-	-	-	-	-
	鉄鋼業	-	1	-	-	-	-	-	64	-	-	-	-
	非鉄金属製造業	1	-	-	1	1	1	6	-	-	9	8	7
	金属製品製造業	2	1	1	3	2	3	59	5	7	46	17	30
	機械器具製造業	-	2	1	-	3	1	-	17	6	-	24	11
	その他の製造業	-	-	-	-	-	-	-	-	-	-	-	-
運輸・郵便・通信業		2	1	1	5	2	3	15	51	37	74	17	55
卸売・小売業、飲食店		4	11	7	6	4	3	49	141	59	87	48	67
サービス業		1	2	3	2	1	1	9	27	43	12	8	47
その他の産業		3	2	1	3	3	3	29	13	12	55	82	58
合 計		15	22	15	25	21	19	184	343	211	356	262	307
29人以下		13	17	11	16	16	13	108	203	83	164	157	105
30人～99人		2	3	3	5	4	5	76	75	91	110	75	197
100人～499人		-	2	1	4	1	1	-	65	37	82	30	5
500人以上		-	-	-	-	-	-	-	-	-	-	-	-

イ 形態別整理事業所数

形態別 年 度	元年	2年	3年	4年	5年	6年
倒 産	2	2	2	5	2	4
廃 止	6	11	7	11	10	6
縮 小	7	9	6	9	9	9
計	15	22	15	25	21	19

（資料提供：高岡公共職業安定所）



## 10 伏木港入港船舶・出入貨物実績

※令和6年数値(1)～(3)、(6)については、令和7年7月現在の富山県速報値

※令和5年数値(1)～(3)については、令和6年版富山県の港湾抜粋

### (1) 入港船舶

船種別		令和6年		令和5年		前年比 (%)	
		隻数	総トン数	隻数	総トン数	隻数	総トン数
外航商船	外国船	136	1,299,533	195	1,713,720	69.7	75.8
	日本船	0	0	0	0	-	-
	計	136	1,299,533	195	1,713,720	69.7	75.8
内航商船		105	352,199	202	664,089	52.0	53.0
その他		6	6,490	5	14,806	120.0	43.8
合計		247	1,658,222	402	2,392,615	61.4	69.3

※その他は官庁の船舶 漁船は除く

### (2) 入港最大船舶

年	国籍	船名	総トン数
令和5年	マルタ	MSC BELLISSIMA	171,598
令和6年	イギリス	DIAMOND PRINCESS	115,906

### (3) 国籍別外航船舶

(単位：隻)

国籍	シエラレオネ	パナマ	パラオ諸島	トーゴ	ベリーズ	フィリピン	マーシャル諸島	香港	オランダ
令和5年	58	43	-	18	11	2	-	-	-
令和6年	49	26	25	16	6	5	2	2	2
国籍	イギリス	韓国	ギニアビサウ	モンゴル	シンガポール	マルタ	リベリア	合計	
令和5年	-	25	29	4	2	2	1	195	
令和6年	2	1	-	-	-	-	-	136	

## (4) RORO 船の入港実績 (伏木／苫小牧 航路)

年 度	入港実績 (単位：隻)	運搬実績 (下船) (単位：台)	運搬実績 (乗船) (単位：台)	運搬実績計 (単位：台)
令和 5 年度	0	0	0	0
令和 6 年度	0	0	0	0

## (5) クルーズ船の入港実績

年 度	国内船入港数・乗客数 (単位：回、人)		外国船入港数・乗客数 (単位：回、人)		入港数計 (単位：回)	乗客数計 (単位：人)
令和 5 年度	2	985	2	非公表	4	国内船 985 外国船 非公表
令和 6 年度	4	9,191	2	1,379	6	10,570

## (6) 品種別出入貨物

(単位：トン)

区分	外国貿易			内国貿易			令和6年 合計
	輸出	輸入	計	移出	移入	計	
農水産品	20	0	20	0	0	0	20
その他農産品	20		20			0	20
林産品	0	75,800	75,800	0	0	0	75,800
木材チップ		75,800	75,800			0	75,800
鉱産品	3,352	55,977	59,329	0	25,690	25,690	85,019
砂利・砂			0		4,190	4,190	4,190
原 塩		52,600	52,600		21,500	21,500	74,100
非金属鉱物	3,352	3,377	6,729			0	6,729
金属機械工業品	370,240	6,987	377,227	936	0	936	378,163
金属製品	5,001	6,987	11,988			0	11,988
完成自動車	364,260		364,260			0	364,260
二輪自動車	294		294			0	294
自動車部品	241		241			0	241
産業機械	411		411	936		936	1,347
電気機械	33		33			0	33
化学工業品	3,067	3,526	6,593	4,360	123,659	128,019	134,612
ガラス類			0		3,240	3,240	3,240
重 油			0		28,995	28,995	28,995
揮発油			0		10,557	10,557	10,557
その他の石油			0	4,360	78,067	82,427	82,427
その他石油製品			0		2,800	2,800	2,800
染料・塗料・合成樹脂・その他化学工業品	3,067	3,526	6,593			0	6,593
軽工業品	352	0	352	7,941	0	7,941	8,293
紙・パルプ			0	7,920		7,920	7,920
製造食品	5		5			0	5
水	347		347	21		21	368
雑工業品	1	4	5	0	0	0	5
文房具・運動娯楽用品・楽器	1		1			0	1
家具装備品		4	4			0	4
特 殊 品	36,329	0	36,329	2,520	500	3,020	39,349
金属くず	36,329		36,329	2,200		2,200	38,529
廃棄物			0		500	500	500
輸送用容器			0	320	0	320	320
合 計	413,361	142,294	555,655	15,757	149,849	165,606	721,261

## 11 商工団体等の一覧（公的機関を含む）

### 〈鉱業関係〉

組合名	所在地	電話番号	代表	設立 年月	組合 員数
庄川水系土石採取事業協	下麻生 1437	36-0191	理事長 河合 直之	昭和44年 9月	13
呉西地区 <sup>オカジャリ</sup> 陸砂利開発協	下麻生 1437	36-0191	理事長 夏野 公秀	昭和48年 10月	30
庄川土石販売協	西広上 294	22-2869	理事長 川口 数夫	昭和37年 7月	3

### 〈建設業関係〉

組合名	所在地	電話番号	代表	設立 年月	組合 員数
協高岡建設業協会	御旅屋町 1222-2 エルパセオ 2階	21-1081	会長 早木 康満	昭和30年 5月	98
高岡市管工事業協	下黒田 641	22-8014	理事長 柴田 有彦	昭和41年 11月	49

### 〈製造業関係〉

組 合 名	所 在 地	電話番号	代 表	設立 年月	組合 員数
新堀木材協	堀岡又新 16	82-6281	理事長 石灰 憲夫	昭和59年 11月	2
（一社）富山県アルミ産業協会	丸の内 1-40	21-1388	会長 平能 正三	昭和39年 2月	77
高岡鑄物砂処理協	内免 3-9-38	22-1476	理事長 早川 勇	昭和54年 8月	45
高岡機械工業センター協	富山市新庄本町 2-6-2	076-411-9 208	理事長 吉田 保雄	昭和45年 3月	7
協高岡食品業務団地	二塚 199-22	63-4800	代表理事 晒谷 昌克	平成3年 11月	15

組 合 名	所 在 地	電話番 号	代 表	設立 年月	組合 員数
高岡銅器アルミ(協)	長慶寺 1000	22-8027	理事長 二上 利博	昭和41年 8月	5
高岡銅器(協)	御旅屋町 101 御旅屋セリオ 2 階	23-8210	理事長 宮津 健司	昭和30年 4月	40
高岡銅合金(協)	御旅屋町 101 御旅屋セリオ 2 階	23-3228	理事長 小泉 俊博	昭和25年 1月	31
高岡仏具卸業(協)	御旅屋町 101 御旅屋セリオ 2 階	24-3383	理事長 本保 実	昭和54年 11月	25
伝統工芸高岡漆器(協)	御旅屋町 101 御旅屋セリオ 2 階	22-2097	理事長 柴田 治之	昭和50年 2月	22
伝統工芸高岡銅器振興(協)	御旅屋町 101 御旅屋セリオ 2 階	24-8565	理事長 竹中 伸行	昭和49年 12月	129
戸出異種工業団地 連絡協議会	戸出栄町 28 KANAMORI SYSTEM Inc.	63-7000	会長 石浦 泰男	昭和51年 7月	11
高岡研磨工業組合	京田 195 出口研磨所	23-5475	組合長 出口 義彦	昭和26年 4月	4
戸出団地研磨(協)	戸出栄町 37-7	63-6439	理事長 桶川 茂	昭和54年 10月	4
富山県鋳物工業(協)	内免 3-9-38	22-1476	理事長 奈部 和弘	昭和26年 8月	10
(協)福岡金属工業団地	福岡町荒屋敷 522	64-3888	理事長 梶川 豊司	昭和48年 3月	13
高岡着色組合	内免 2 丁目 9-1	88-9054	理事長 橋本 哲二	昭和28年 4月	11
越中福岡の菅笠振興会	福岡町福岡新 480	64-2777	会長 川堰 正治	平成29年 3月	46

〈ガス関係〉

組合名	所在地	電話番号	代表	設立 年月	組合 員数
高岡地区ガス事業協	内免 2-1-43 高岡ガス株式会社内	22-0709	理事長 菅野 克志	昭和 3 年 1 月	5
戸出合同ガス協業組合	戸出栄町 25	63-6135	理事長 吉田 正樹	昭和 51 年 11 月	6

〈運輸関係〉

組合名	所在地	電話番号	代表	設立 年月	組合 員数
高岡地区陸運事業協	射水市沖塚原 747-1	82-6060	理事長 林 良 策	昭和 43 年 12 月	47
トナミ輸送事業協	上四屋 4-42	24-7735	理事長 中島 洋三	昭和 50 年 5 月	8
富山県対岸貿易協	伏木湊町 5-1	45-1135	理事長 浦 俊 夫	昭和 38 年 10 月	7

〈卸・小売業関係〉

組合名	所在地	電話番号	代表	設立 年月	組合 員数
御旅屋通商店街（振）	御旅屋町 89	22-4640	理事長 高 場 章	昭和 38 年 8 月	30
末広町商店街（振）	末広町 8-10-201 号	22-0270	理事長 板 倉 隆	昭和 39 年 1 月	26
桐木町商店街（振）	桐木町 46-7	23-8245	理事長 下村 一郎	昭和 47 年 10 月	229
末広坂商店街協	末広町 6-8	23-2500	理事長 原 田 実	昭和 56 年 6 月	19
高岡市商店街連盟	丸の内 1-40	23-5000	会長 酒井 敏行	昭和 26 年 10 月	21
高岡酒販協	野村 868	22-2248	理事長 片口 敏彦	昭和 23 年 10 月	280
高岡小売酒販組合	野村 868	22-2248	理事長 片口 敏彦	昭和 28 年 7 月	223
富山たばこ販売協 高岡支部	本丸町 8-1	24-3184	理事長 西田 修三	昭和 24 年 1 月	95

組合名	所在地	電話番号	代表	設立年月	組合員数
福岡町商業協同組合	福岡町大滝 12	64-3088	理事長 北野大作	昭和39年 6月	44
富山県呉西食肉組合	京町 10-27	23-2465	理事長 窪田政三	昭和31年 6月	20
協高岡総合給食センター	美幸町 1-4-45	21-3910	理事長 木田勝也	昭和37年 4月	438
富山県石油商業組合 高岡支部	四屋 727-3 (株)和田商会内	21-1420	支部長 柴田哲男	昭和37年 4月	39
高岡青果市場協同組合	下黒田 777	22-6541	理事長 田井佳夫	昭和38年 8月	18
高岡青果物仲卸業組合	下黒田 777	23-5306	組合長 東山伊久雄	昭和50年 9月	5
富山県西部青果食品 協同組合	下黒田 777	22-1753	理事長 広瀬公一	昭和48年 5月	92
高岡青果小売組合	下黒田 777	22-1753	組合長 新開明裕	昭和57年 5月	36
高岡水産物市場協同組合	下黒田 777	32-1005	理事長 荻布雅章	昭和38年 7月	9
富山県呉西魚商業協同組合	下黒田 777	22-5434	理事長 福島清	昭和32年 9月	129
高岡魚商組合	下黒田 777	22-5434	組合長 福島清	明治29年 9月	27
高岡市場発泡容器処理 協同組合	下黒田 777	22-6670	理事長 福島清	平成8年 1月	26
高岡市地方卸売市場 買受人組合	本丸町 13-6	21-1160	理事長 高田千恵子	令和4年 2月	4

〈サービス業関係〉

組合名	所在地	電話番号	代表	設立 年月	組合 員数
高岡飲食商業組合	通町 49	22-1967	組合長 菓子井 弘	大正 7 年 4 月	240
高岡市ホテル旅館協同組合	大仏町 1276	21-0075	理事長 塩田 也寸志	昭和 25 年 4 月	13
高岡地区浴場組合連合会	永楽町 2-10 (憩の湯)	22-2768	理事長 中谷 健太郎	昭和 32 年 4 月	8
富山県ドライクリーニング協	鐘紡町 2-16	22-4184	理事長 土倉 真一	昭和 30 年 2 月	30
富山県美容業生活衛生 同業組合高岡支部	井口本江 100 本江プラザ 2F	26-8989	支部長 月安 鈴代	昭和 32 年 4 月	70

〈その他商工関係団体〉

組合名	所在地	電話番号	代表	設立 年月	組合 員数
(公社)高岡市観光協会	御旅屋町 101 御旅屋セリオ 7 階	20-1547	会長 塩谷 雄一	平成 7 年 11 月	195
高岡商工会議所	丸の内 1-40	23-5000	会頭 塩谷 雄一	明治 29 年 2 月	3, 102
協高岡問屋センター	問屋町 65	21-3400	理事長 山崎 勝久	昭和 43 年 2 月	85
高岡市商工会	戸出町 3-8-10	63-6585	会長 松嶋 浩二	平成 21 年 4 月	809
福岡町観光協会	福岡町下蓑 355-2	64-1227	会長 中島 秀恭	昭和 44 年 10 月	74

### 第3節 統計からみた農林水産業のうごき

#### 1 農業の概況

##### (1) 農林業センサスからみる農業の概況

2020年（令和2年）農林業センサスでは、農業経営体数は1,445経営体、経営耕地総面積は4,556ha、1経営体あたりの平均経営面積は3.15haで、これは、県平均経営面積4.00haより小さい。

2015年農林業センサスと比較すると、この5年間で農業経営体数が532経営体減少している。

個人農業経営体の主副業別の比率は、農業所得が主（農家所得の50%以上が農業所得）で、1年間に60日以上自営農業に従事している65歳未満の世帯員がいる主業経営体が60戸、農業外所得が主の準主業経営体が168戸であり、併せて全個人経営体の16.9%である。また、自営農業に60日以上従事している65歳未満の世帯員がいない副業的経営体は全個人経営体の83.1%を占める。

#### 農林業センサス指標

農業経営体数の推移

（単位：経営体）

区分 年	農業経営体 ①+②	団体経営 ①	個人経営 ②	
			うち 法人経営	
平成27年 (2015年)	1,977	104	62	1,873
令和2年 (2020年)	1,445	97	84	1,348

主副業別経営体数（個人農業経営体）

（単位：戸）

	計	主業	65歳未満の 農業専従者 がいる	準主業	65歳未満の 農業専従者 がいる	副業的
令和2年 (2020年)	1,348	60	42	168	47	1,120

経営耕地地目別面積

（単位：ha）

区分	総面積	田	畑	樹園地
平成22年 (2010年)	4,840	4,774	53	13
平成27年 (2015年)	4,515	4,387	105	23
令和2年 (2020年)	4,556	4,424	124	8



## (2) 農業産出額の推移

本市の農業産出額の推移

(単位：1,000 万円、%)

区 分		令和元年	令和2年	令和3年	令和4年	令和5年
総 額		565 (100.0)	546 (100.0)	468 (100.0)	486 (100.0)	495 (100.0)
耕 種	計	534 (94.5)	518 (94.9)	435 (92.9)	452 (93.0)	457 (92.3)
	米	432 (76.5)	414 (75.8)	343 (73.3)	343 (70.6)	371 (74.9)
	麦 類	3 (0.5)	3 (0.5)	3 (0.6)	4 (0.8)	3 (0.6)
	雑穀・豆類	15 (2.7)	16 (2.9)	15 (3.2)	9 (1.9)	8 (1.6)
	芋 類	7 (1.2)	14 (2.6)	5 (1.1)	3 (0.6)	5 (1.0)
	野 菜	62 (11.0)	57 (10.4)	54 (11.6)	53 (10.9)	55 (11.1)
	果 実	3 (0.5)	3 (0.5)	3 (0.6)	3 (0.6)	3 (0.6)
	花 き	12 (2.1)	12 (2.2)	12 (2.6)	12 (2.5)	11 (2.2)
	工芸農作物	0	0	0	0	0 (0.0)
	種苗・その他	0	1 (0.2)	1 (0.2)	1 (0.2)	1 (0.2)
畜 産	計	31 (5.5)	28 (5.1)	33 (7.1)	34 (7.0)	39 (7.7)
	肉用牛	12 (2.1)	11 (2.0)	13 (2.8)	16 (3.3)	17 (3.3)
	乳用牛	7 (1.3)	7 (1.3)	7 (1.5)	7 (1.4)	8 (1.5)
	豚	—	—	—	—	—
	鶏	12 (2.1)	11 (2.0)	13 (2.8)	11 (2.3)	15 (2.9)
	その他	0	0	0	0	0
加工農産物		—	—	—	—	—

( ) は、構成比

(農林水産省 農林水産統計データ)

富山県の農業産出額の推移

(単位：億円、%)

区 分		令和元年	令和2年	令和3年	令和4年	令和5年
総 額		654 (100.0)	624 (100.0)	545 (100.0)	568 (100.0)	584 (100.0)
耕 種	計	566 (86.5)	547 (87.7)	457 (84.7)	485 (85.4)	492 (84.1)
	米	452 (69.1)	434 (69.6)	353 (64.8)	382 (67.3)	388 (66.5)
	麦 類	3 (0.5)	3 (0.5)	2 (0.4)	4 (0.7)	3 (0.6)
	雑穀・豆類	14 (2.1)	15 (2.4)	13 (2.4)	10 (1.8)	9 (1.6)
	芋 類	3 (0.5)	5 (0.8)	3 (0.6)	2 (0.4)	3 (0.5)
	野 菜	56 (8.6)	54 (8.7)	52 (9.5)	52 (9.2)	54 (9.3)
	果 実	24 (3.7)	23 (3.7)	19 (3.5)	21 (3.7)	23 (3.9)
	花 き	11 (1.7)	8 (1.3)	12 (2.2)	11 (1.9)	8 (1.4)
	工芸農作物	0	0	0	0	0 (0.1)
	種苗・その他	2 (0.3)	1 (0.2)	2 (0.4)	2 (0.4)	1 (0.2)
畜 産	計	84 (12.9)	77 (12.3)	83 (15.2)	79 (13.9)	93 (15.9)
	肉用牛	12 (1.8)	11 (1.8)	12 (2.2)	14 (2.5)	14 (2.3)
	乳用牛	15 (2.3)	15 (2.4)	16 (2.9)	16 (2.8)	17 (2.8)
	豚	22 (3.3)	19 (3.0)	18 (3.3)	18 (3.2)	14 (2.3)
	鶏	36 (5.5)	32 (5.1)	37 (6.8)	31 (5.5)	43 (7.4)
	その他	0	0	0	0	0 (0.1)
加工農産物		4 (0.6)	0	0	4 (0.7)	0

( ) は、構成比

(農林水産省 農林水産統計データ)

※表示単位未満を四捨五入したため、合計値と内訳の計が一致しない場合がある。

## 2 主穀作

### (1) 水稻

#### ●出荷契約米の一等比率および検査総数

品 種	高岡市					
			JA 高岡		JA いなば(福岡)	
	一等比率 [%]	検査総数 [t]	一等比率 [%]	検査総数 [t]	一等比率 [%]	検査総数 [t]
コシヒカリ	93.4	5,662.10	93.5	4,829.37	93.0	832.73
てんたかく	96.2	1,502.10	96.2	1,221.51	96.1	280.59
てんこもり	96.6	1,351.95	96.2	1,221.51	100.0	130.44
富富富	98.6	323.10	98.8	214.83	98.2	108.27
その他うるち	0.0	39.36	0.0	0.00	0.0	39.36
うるち米全体	94.1	8,878.60	94.5	7,487.22	92.1	1,391.38

品 種	高岡市					
			JA 高岡		JA いなば(福岡)	
	一等比率 [%]	検査総数 [t]	一等比率 [%]	検査総数 [t]	一等比率 [%]	検査総数 [t]
新大正糯	0.0	30.93	0.0	20.07	0.0	10.86
その他もち	0.0	0.42	0.0	0.00	0.0	0.42
もち米全体	0.0	31.35	0.0	20.07	0.0	11.28

(資料提供：JA 高岡、JA いなば)

### (2) 大麦

#### ●大麦の一等比率および検査総数

品 種	等級	高岡市					
				JA 高岡		JA いなば(福岡)	
		比率 [%]	検査数 [t]	比率 [%]	検査数 [t]	比率 [%]	検査数 [t]
ファイバー スノウ	1 等	74.8	1007.75	74.8	966.88	75.9	40.87
	2 等	0.0	0.00	0.0	0.00	0.0	0.00
	規格外	25.2	339.53	25.2	326.59	24.1	12.94
	検査総数		1347.28		1,293.47		53.81

(資料提供：JA 高岡、JA いなば)

### (3) 大豆

#### ●大豆の一等比率および検査総数

品 種		高岡市					
				JA 高岡		JA いなば(福岡)	
		比率 [%]	検査数 [kg]	比率 [%]	検査数 [kg]	比率 [%]	検査数 [kg]
えんれいの そら	1, 2 等	0.0	0.00	0.0	0.00	0.0	0.00
	3 等	0.6	1.29	0.8	1.29	0.0	0.00
	合格	81.9	178.05	81.8	126.99	82.1	51.06
	規格外	17.5	38.15	17.4	27	17.9	11.15
	小計		217.49		155.28		62.21
シュウレイ	1, 2 等	0.0	0.00	0.0	0.00	0.0	0.00
	3 等	21.3	40.71	22.9	40.71	0.0	0.00
	合格	63.6	121.74	64.2	114.42	55.1	7.32
	規格外	15.1	28.96	12.9	22.98	45.9	5.98
	小計		191.41		178.11		13.3
合計	1, 2 等	0.0	0.00	0.0	0.0	0.0	0.0
	3 等	10.3	42.00	12.6	42.00	0.0	0.0
	合格	73.3	299.80	72.4	241.41	77.3	58.39
	規格外	16.4	67.11	15.0	49.98	22.7	17.13
	小計		408.91		333.39		75.52

(資料提供：JA 高岡、JA いなば)

### (4) ハトムギ

#### ●JA いなば（福岡）のハトムギ生産状況

年度	令和2年	令和3年	令和4年	令和5年	令和6年
経営体数(件)	10	9	7	5	5
作付面積(ha)	95.1	87.0	58.4	49.8	44.9
(ハトムギ単作)	65.8	69.0	52.1	42.2	36.5
(大麦跡)	29.3	18.0	6.3	7.6	8.4
生産量(kg)	154,080	139,260	54,004	46,580	56,980
平均反収 (kg/10a)	161.9	160.0	92.4	93.4	126.7

(資料提供：JA いなば)

### 3 作付面積一覧（令和6年度）

（単位：a）

区 分	高岡市全体			
		高度利用 (2作目利用)	旧高岡市	旧福岡町
水田面積①	492,466.8		383,824.8	108,642.0
主食用水稻	286,676.8		224,489.6	62,187.2
転作面積②	205,790.0		159,335.2	46,454.8
大豆	23,013.6	12,098.7	14,644.5	8,369.1
大麦	34,202.1	0.0	31,899.8	2,302.3
小麦	2,871.5	0.0	2,871.5	0.0
飼料作物	330.9	0.0	30.5	300.4
そば	0.0	0.0	0.0	0.0
なたね	0.0	0.0	0.0	0.0
新規需要米	30,319.5	0.0	24,043.9	6,275.6
加工用米	8,236.1	0.0	7,467.6	768.5
政府備蓄米	27,193.0	0.0	19,080.5	8,112.5
野菜	7,955.5	2,550.8	5,739.9	2,215.6
果樹	1,994.0	11.9	1,329.8	664.2
花き	999.6	0.0	833.2	166.4
球根	322.3	0.0	322.3	0.0
ハト麦・雑穀	3,655.1	841.3	0.0	3,655.1
地力増進作物	745.9	14,424.2	745.9	0.0
景観形成作物	768.7	27.4	768.7	0.0
その他作物	917.7	107.5	812.2	105.5
家庭菜園	18,633.7	1.7	15,390.8	3,242.9
不作付水田	42,346.4	154.7	32,197.5	10,148.9
その他転作カウント （かい廃）	1,284.4	0.0	1,156.6	127.8
転作率[%] ②／①	41.8		41.5	42.8

※水田面積は、耕作者の市町村間の出作・入作を考慮したもの

#### 4 園芸の生産・販売動向

##### (1) 野菜類

	令和4年		令和5年		令和6年	
	作付面積 (ha)	出荷量 (t)	作付面積 (ha)	出荷量 (t)	作付面積 (ha)	出荷量 (t)
ほうれんそう	9.1	35	10.0	36	10.0	23
にんじん	11.0	114	13.5	77	15.8	175
さといも	11.3	150	11.1	125	10.5	167
なす	0.3	5	0.7	7	0.7	5
白ねぎ	1.2	14	1.0	3	1.2	9
はくさい	0.9	16	1.0	9	1.0	8
大かぶ	7.0	211	7.0	161	7.0	149
トマト	0.4	3	0.3	4	0.3	3
きゅうり	0.6	14	0.5	11	0.5	8
キャベツ	12.2	306	9.9	335	10.7	310
しろな	5.0	20	1.4	18	1.4	14
こまつな	7.4	43	6.0	40	6.0	40
だいこん	2.0	34	2.0	15	2.0	4
だいこんな	3.0	12	3.0	13	3.0	10
合計	71.4	977	67.4	854	70.1	925

(資料提供：富山県高岡農林振興センター)

##### (2) チューリップ球根

年度	農家戸数(戸)	作付面積(ha)	生産量(万球)
令和4	5	5.3	142
令和5	5	3.8	113
令和6	4	2.3	63

(資料提供：富山県花卉球根農業協同組合)

##### (3) チューリップ切り花

年度	農家戸数(戸)	作付面積(ha)	生産量(千本)
令和4	7	1.3	1,642
令和5	7	1.9	2,446
令和6	6	2.0	2,547

(資料提供：富山県高岡農林振興センター)

##### (4) 果樹

年度	りんご		もも		ぶどう	
	作付面積 (ha)	出荷量 (t)	作付面積 (ha)	出荷量 (t)	作付面積 (ha)	出荷量 (t)
令和4	4.7	65.0	2.1	10.5	1.3	8.1
令和5	5.0	37.3	1.6	4.7	1.3	9.5
令和6	5.3	39.0	1.4	4.0	1.1	8.7

(資料提供：富山県高岡農林振興センター)

## 5 農産物の直売状況

名 称	運営主体	開催期間	開催場所	主な品目
田舎のたまご屋さん	(有)前崎養鶏	通年	西広谷	卵、卵加工品
国吉りんご直売所	(農)国吉農林振興会	通年（休日は不定期） 各種果物は収穫時期のみ	国吉	りんご、もも、各種ジュース
滝川農園	滝川農園	通年	国吉	生椎茸、きくらげ等
たんば園芸	丹羽園芸	通年(不定休)	佐野	カーネーション、トルコききょう、ストック
(農)殿山農園	(農)殿山農園	8月～11月	太田殿山	ぶどう、りんご、もも、ぶどうジャム、生ジュース（ぶどう、りんご）
ファーマーズマーケット ひかりがま農園	鎌田養鶏場	通年	西藤平蔵（紅屋）	赤たまご、野菜等
みつや梨園	みつや梨園	8月中旬～9月中旬（イチジク、梨） 10月中旬～11月（りんご）	今泉	イチジク、梨、りんご
村井農園花直売所	村井農園	6月～12月	本保	ユリの切花
(株)森田農園	(株)森田農園	4月～7月上旬、8月中旬～12月 (不定休) トマトジュース（通年）	今泉	フルーツトマト、ミニトマト、トマトジュース、その他加工品
(有)誠花園	(有)誠花園	通年（12月30日～1月5日を除く）	上伏間江	バラ
(有)中山農産	(有)中山農産	米（通年） 枝豆（7～8月） キャベツ（6～7月、10～2月） 人参、里芋（10～2月）	福岡町開群	米、枝豆、キャベツ、人参、里芋
(農)北陸営農組合	(農)北陸営農組合	とうもろこし（7下旬～8月上旬） キャベツ（10月上旬～2月下旬） 大カブ（11月中旬～12末） 味噌（通年）	今泉	とうもろこし、キャベツ、大かぶ、味噌
(農)蓑島営農組合	(農)蓑島営農組合	8月上旬～9月	福岡町大滝	小粒イチジク
樽蔵産業(株)	樽蔵産業(株)	11～翌年1月31日（商品がなくなり次第終了）	福岡町蓑島	かぶら寿し
にんにくのまいのや	にんにくのまいのや	通年（商品がなくなり次第終了）	福岡町舞谷	にんにく、黒にんにく、黒にんにくジュラート
あぐりっち佐野店	J A 高岡	通年	JA高岡佐野支店横	季節野菜、切花漬物、工芸品等
あぐりっち戸出店	J A 高岡	通年	JA高岡北般若支店前	季節野菜、切花漬物、果物等
あぐりっち矢田店	J A 高岡	通年	JA高岡旧矢田支店	季節野菜、切花漬物、加工品
中野養魚場	中野養魚場	通年	福岡町矢部	錦鯉
(株)成田養魚園	(株)成田養魚園	通年 (火曜日を除く)	福岡町矢部	食用鯉、錦鯉、鯉のあらい、飼料など

## 6 畜産農家戸数及び飼養頭羽数

(令和6年4月1日現在 単位：頭、千羽)

区分	乳用牛	肉用牛	鶏（採卵鶏）	鶏（育雛鶏）
戸数（戸）	3	1	2	2
頭羽数	148	379	22,000	6,600

(農業水産課調)

## 7 乳用牛

### (1) 乳用牛の飼養状況

(各年度4月1日現在)

年度 区分		令和2	令和3	令和4	令和5	令和6
戸数（戸）		3	3	3	3	3
頭数 (頭)	経産牛	91	96	89	89	148
	育成牛	55	46	40	43	56
	子牛	7	9	16	16	15

(農業水産課調)

## 8 肉用牛の飼養状況

(各年度4月1日現在)

年度 区分	令和2	令和3	令和4	令和5	令和6
戸数（戸）	1	1	1	1	1
頭数（頭）	371	393	378	379	400

(農業水産課調)

## 9 鶏の飼養状況

(各年度4月1日現在)

年度 区分	令和2	令和3	令和4	令和5	令和6
戸数（戸）	5	5	5	4	4
採卵鶏（千羽）	26.7	27.0	25.9	22.0	23.0
育雛鶏（千羽）	54.1	55.8	6.6	6.6	6.6

(農業水産課調)

## 10 畜産団体（生産組織）の活動状況

	団体名	設置 年度	戸 数	飼養 頭羽数	事業の概要等
牛	高岡市畜産組合	昭和 25 年 3 月	4	619 頭	事業等:乳質の向上対策、牛の防疫対策、集団健康診断
鶏	高岡市養鶏組合	昭和 38 年 4 月	2	29.6 千羽	事業等:飼料の指定配合、鶏卵品質の向上対策、鶏の防疫対策

(農業水産課調)



## 11 漁業の現況

### 漁業協同組合

① 沿海漁業協同組合 (令和7年4月1日現在 単位：人)

名称	正組合員数	准組合員数
新湊漁業協同組合 (うち伏木連絡所)	196 (26)	138 (53)
氷見漁業協同組合 (うち太田浦地区)	595 (36)	831 (18)

(農業水産課調)

② 内水面漁業協同組合 (令和7年4月1日現在 単位：人)

名称	組合員数
小矢部川漁業協同組合 (高岡地区・福岡地区・小矢部地区・南砺地区)	193 (うち高岡・福岡地区 75)
庄川漁業協同組合 (事務所所在地 高岡市下麻生 499-3)	173

(農業水産課調)

## 12 農業委員会

### (1) 農地法に基づく業務

#### ① 耕作目的での権利移動（農地法第3条）

市内の農地を耕作の目的で所有権を移転したり、地上権、賃借権、使用貸借などの使用収益権を設定・移転する場合の許可申請の処理事務。

農地の権利移動状況

(各年12月31日現在)

区分			年次	件 数					面 積 (㎡)				
			2年	3年	4年	5年	6年	2年	3年	4年	5年	6年	
所有権 移転	自作地	無償	7	13	15	10	22	13,562	19,198	42,867	18,386	20,137	
		有償	32	15	21	22	33	63,682	32,101	38,679	50,606	90,346	
	小 作 地		8	12	10	9	—	2,030	15,928	12,039	3,583	—	
賃借権	設 定		—	—	1	1	2	—	—	3,065	6,452	20,561	
	移 転		—	—	—	—	—	—	—	—	—	—	
使用貸借に よる権利	設 定		—	1	2	—	—	—	1,461	8,372	—	—	
	移 転		—	—	—	—	—	—	—	—	—	—	
合 計			47	41	49	42	57	79,274	68,688	105,022	79,027	131,044	

#### ② 農地の転用（農地法第4条、第5条）

農地を宅地等農地以外の目的に転用する場合の許可申請や届出の処理事務。

ア 第4条…自己の所有する農地を自ら転用

(例) 農家住宅、農作業場、植林など

イ 第5条…転用に併せて、権利の設定・移転を伴う

(例) 工場、店舗、資材置場など

農地の転用状況

(各年12月31日現在 単位：㎡)

区分		市街化区域					市街化区域外				
		2年	3年	4年	5年	6年	2年	3年	4年	5年	6年
住 宅		53,140	62,580	72,196	80,234	70,744	9,778	10,577	10,000	4,965	17,239
鉱工業		1,036	5,692	84	—	3,625	13,599	—	12,387	—	5,400
学 校		—	—	—	—	923	27,310	—	—	—	—
公園・運動場		—	51	—	—	2,990	—	—	—	—	—
商業等建物		4,251	9,641	18,370	34,397	15,387	2,060	5,296	5,369	4,342	10,194
植 林		—	—	—	—	—	—	—	—	—	—
その他		11,532	14,413	17,421	16,501	9,927	75,472	105,234	52,689	132,545	59,276
合 計		69,959	92,377	108,071	131,132	103,596	128,219	121,107	80,445	141,852	92,109

③ 農地の賃借権の解約（農地法第 18 条）

当事者の合意による農地の賃借権（小作関係）の解約通知の処理事務。

賃借権の解約状況

（各年 12 月 31 日現在）

年次 区分	件 数					面 積（㎡）				
	2 年	3 年	4 年	5 年	6 年	2 年	3 年	4 年	5 年	6 年
耕作目的	11	4	8	2	3	25,950	7,312	21,478	3,616	5,195
転用目的	22	17	22	20	9	22,255	11,068	13,096	15,884	4,445
その他	67	70	91	91	101	106,217	101,249	248,389	190,236	140,395
合 計	100	91	121	113	113	154,422	119,629	282,963	209,736	150,035

④ 参考賃借料情報の提供（農地法第 52 条）

農地法改正により、標準小作料制度が廃止されたため、実勢の賃借料情報を収集して、農地賃借料の目安となる参考賃借料情報の提供を行っている。

参考賃借料（水稻）

（10a 当たり）

区 域	データ件数	平均額 （円）	最高額 （円）	最低額 （円）
高岡市全体	457	7,288	11,800	2,500
旧高岡市の区域	303	7,242	11,000	2,500
旧福岡町の区域	154	7,377	11,800	4,200

※情報収集の対象は、市街化区域以外の農地

## (2) 農業経営基盤強化促進法に基づく業務

### ① 農地流動化推進事業

認定農業者など担い手への農地の集積を促進し、効率的かつ安定的な農業経営体が本市農業の相当部分を担う農業構造に近づけるため、農業者から提出された農地利用集積計画書を農業委員会に諮り、利用権の設定を行っている。

#### 農用地利用権設定の推移

(各年 12 月 31 日現在)

区分 年次	流動化 面積 (ha)	流動 化率 (%)	利用権設定期間別面積 (㎡)				
			3 年未満	3～6 年未満	6～10 年未満	10 年以上	合計
2 年	2,034.7	40.2	94,065	372,596	360,944	1,026,901	1,854,506
3 年	1,990.2	39.6	41,372	306,248	908,648	1,046,727	2,302,995
4 年	2,092.2	41.6	80,378	430,149	269,994	1,268,507	2,049,028
5 年	2,172.0	43.8	29,455	701,477	194,388	1,474,879	2,400,199
6 年	2,052.9	41.0	39,810	316,586	111,161	985,470	1,453,027

※利用権設定の対象は、市街化区域を除く農地

## (3) 農業委員会等に関する法律に基づく業務

### ① 農地移動適正化あっせん事業（農業委員会等に関する法律第 6 条）

農地の集約化を促進し、農業経営の安定・規模拡大に資するため、申し出により農業委員会が仲介し、農地等の売買、交換、賃貸借を一定の基準により農家にあっせんしている。

#### 高岡市農地移動適正化あっせん基準面積

(平成 17 年 11 月 1 日改訂)

地区名	面積(a)	地区名	面積(a)	地区名	面積(a)
醍醐	190	戸出・中田・山王	120	石堤・東五位・牧野	95
是戸	180	佐野・二塚・福田	115	西部・二上・国吉・守山	70
北般若	165	立野	100	太田・西広谷	50
小勢・般若野	140	福岡・五位山	60	大滝	130
		赤丸	90	西五位	105

#### 農地移動適正化あっせん事業の実績

(各年 12 月 31 日現在)

区分 年次	件 数					面 積 (㎡)				
	2 年	3 年	4 年	5 年	6 年	2 年	3 年	4 年	5 年	6 年
売買	—	—	—	—	—	—	—	—	—	—
交換	—	—	—	—	—	—	—	—	—	—
賃貸借	—	—	—	—	—	—	—	—	—	—
合計	—	—	—	—	—	—	—	—	—	—

### 13 農道整備状況

(令和6年8月1日現在)

距離 幅員区分	延長距離 (m) (うち舗装済)	舗装率 (%)
1.8m～4.0m	278,703 (108,371)	38.9
4.0m以上	93,690 (60,563)	64.6
計	372,393 (168,934)	45.4

(農地林務課調)

### 14 ほ場整備状況

(単位 : ha)

区 分	面 積
総 面 積	20,958
耕地面積	5,235
	田 5,110
	畑 125
ほ場整備率(%)	88

※令和5年6月 高岡農林振興センター要覧

## 15 ため池整備状況

(令和6年3月31日現在)

区分	補助事業整備		単独整備	
整備経緯	谷内白山池（五十辺）	(工期) 市 (S52～S54) 県 (R元～R5)	前田池（伏木矢田） 頭川滝谷内池（頭川）	民間開発 H2～H3（余水吐整備） H6、H10（堤体の一部） H16 浚渫工 H26～H27 浚渫工
	赤尾谷内1号池（太田）	市 (S53～S56)	竈谷池（太田） 小谷池（石堤） 浦の谷ため池（山川）	H6（斜樋整備） H10（災・堤体整備） H10（底樋塵備） H26（堤体工）
	赤尾谷内2号池（太田）	市 (S55～S58)		H10（災・堤体整備）
	赤尾谷内3号池（太田）	県 (H6～H11)		H13～H17（堤体工・張ブロック工） H22（階段手摺） H28（底樋水門） H29（斜樋整備）
	（4・5号池は3号池に合併）			構造改善事業
	熊谷池（太田）	市 (S56～S58)	水谷池（境）	H16（浚渫工） H26（堤体工） H17（堤体工） H21（堤体工）
	申倉池（西田）	市 (S57～S58)		H28（堤体工） H18（土砂吐水門） H19（斜樋工） H20（階段、手摺工）
	申谷池（西田）	市 (S60～S63)		H22～R2 浚渫
	与茂九郎1号池（太田）	県 (S63～H5)		H19（堤体工） H20（余水吐整備）
	岩坪岡田島池（岩坪）	市 (H4～H5)	土志谷池（西田）	万葉歴史館 H21（堤体工） R元（堤体工） R3（堤体工）
整備経緯	川池ため池（山川）	市 (H8 繰越 H9) 市 (H24 災・堤体工)	後谷池（伏木一宮）	H21（堤体工） H26（堤体工） R2（堤体工）
	沢川長池（沢川）	県 (H18)	守善寺ため池（柴野） 舞谷池（H10・災害） 赤坂池（伏木一宮）	H21（余水吐整備） H22（災・堤体工） H23（堤体工） （堤体工整備、張ブロック工、階段工） H21（階段、手摺工） H23（堤体工）
	八代田新池（沢川）	県 (H18)		R元（堤体工） R5（災・堤体工） R5（災・堤体工）
	与茂九郎5号池（太田）	H18 高岡土改 （土砂吐水門、斜樋整備）		
	円野ため池（栃丘）	県 (H27～H30)		
			大北溜池（伏木一宮）	
			八谷溜池（勝木原）	
			与茂九郎5号池（太田）	
			第一八幡池（伏木国分）	
			与茂九郎3号池（太田）	
			申谷池（太田）	
			柳谷内ため池（太田）	
			小島谷内ため池（太田）	
	小計	14箇所	小計	19箇所
合計	33箇所			

(農地林務課調)

## 16 森林資源（林種別）表

(令和7年3月31日現在)

高岡市	区分	総 数	立 木 地						無立木地 (伐採跡地 竹林含む)	国有林
			総 数		人 工 林		天 然 林			
	面積 (ha)	6, 690	総 数	6, 460	総 数	2, 453	総 数	4, 008	203	27
			針葉樹	2, 480	針葉樹	2, 403	針葉樹	78		
			広葉樹	3, 980	広葉樹	50	広葉樹	3, 930		
	材積 (m³)	1, 948, 157	総 数	1, 948, 157	総 数	1, 254, 127	総 数	668, 158	—	—
			針葉樹	1, 264, 843	針葉樹	1, 251, 264	針葉樹	13, 579		
広葉樹			657, 442	広葉樹	2, 863	広葉樹	654, 579			

(資料：富山県森林・林業統計書)

## 17 富山県西部森林組合の現況

(令和7年3月31日現在)

	組合員数(人)	森林面積(ha)	役員数(人)
組合全体	13,042	83,330	24
高岡支所管内	3,426	13,790	6
高岡市	1,715	6,690	2

## 18 林道の現況

(令和7年3月31日現在)

総数		高岡市	
		路線数	69
自動車道	計	延長(m)	110,322
		路線数	53
	7.0m以上	延長(m)	98,686
		路線数	0
	7.0m未満～5.0m	延長(m)	0
		路線数	1
	5.0m未満～3.6m	延長(m)	11,293
		路線数	46
	3.6m未満～3.0m以上	延長(m)	79,114
		路線数	6
	軽車道	延長(m)	8,279
		路線数	16
	3.0m未満～1.8m	延長(m)	11,636
		路線数	

(富山県森林・林業統計書)

## 19 地域別農地流動化状況

(令和6年12月31日現在)

区分 \ 項目	農地面積 (㎡) A	利用権設定面積 (㎡) B	農地の流動化率 B/A (%)
西部	1,161,182	198,582	17.10
佐野	2,623,082	986,729	37.61
二塚	2,946,558	620,778	21.06
東部	1,039	-	0.00
野村	3,286	1,457	44.33
北部	-	-	-
二上	669,726	98,717	14.73
守山	1,261,008	52,292	4.14
国吉	2,973,772	572,502	19.25
福田	1,810,000	1,372,619	75.83
小勢	2,267,409	1,023,616	45.14
立野	1,544,885	515,723	33.38
石堤	2,495,512	687,515	27.55
能町	-	-	-
太田	1,701,276	143,458	8.43
牧野	958,689	760,947	79.37
東五位	1,433,189	761,536	53.13
伏木	82,228	-	0.00
中田	1,975,646	1,495,565	75.70
般若野	2,621,781	1,881,084	71.74
戸出	2,415,852	676,055	27.98
是戸	2,367,032	1,101,522	46.53
醍醐	2,845,719	1,025,317	36.03
北般若	3,197,431	546,118	17.07
福岡	355,664	126,601	35.59
山王	3,094,949	2,187,080	70.66
大滝	1,961,108	1,344,116	68.53
西五位	2,987,216	1,623,629	54.35
五位山	997,719	28,562	2.86
赤丸	1,369,417	696,867	50.88
合計	50,122,375	20,528,987	40.95